SEZIONI TRASVERSALI DI PROGETTO
scala 1:100

SEZIONE N. 100
asse 100
PROGR. 4+947.00
QP = 1449.29

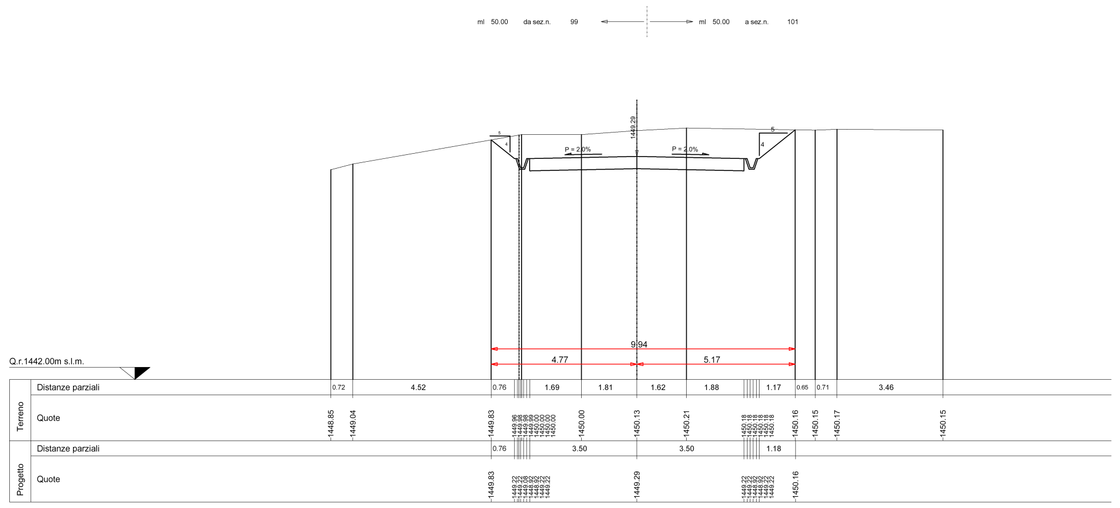

SEZIONE N. 101
asse 101
PROGR. 4+997.00
QP = 1453.19

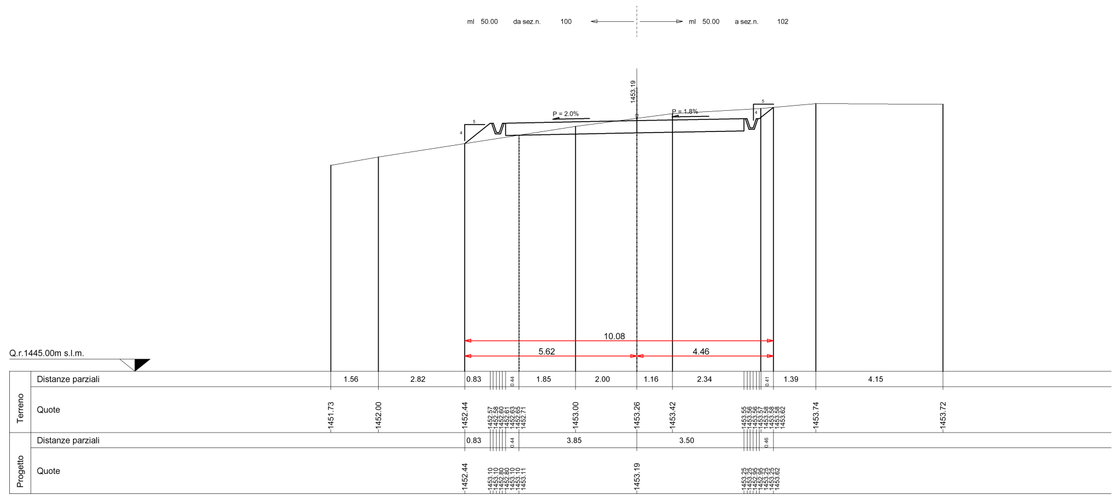

SEZIONE N. 102
asse 102
PROGR. 5+047.00
QP = 1454.45

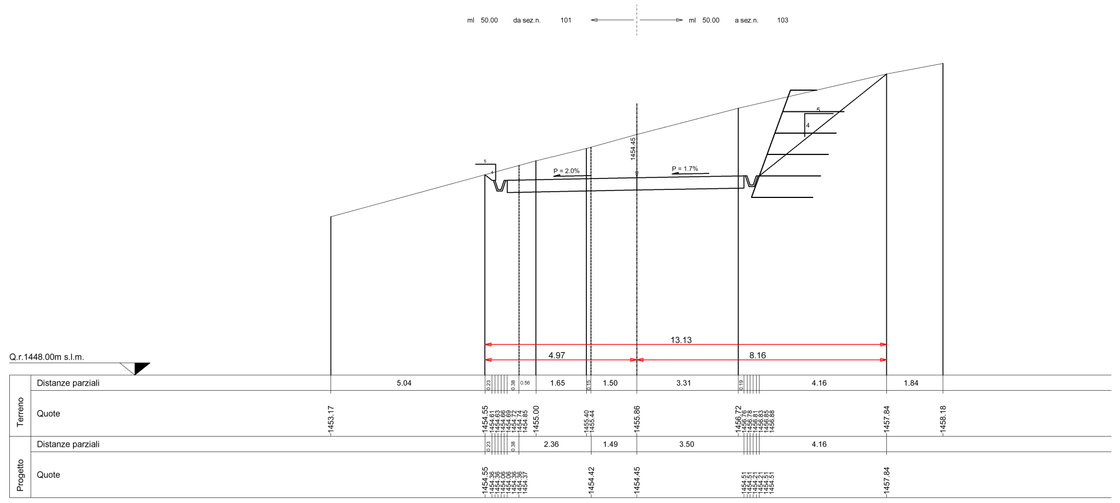

SEZIONE N. 103
asse 103
PROGR. 5+097.00
QP = 1455.73

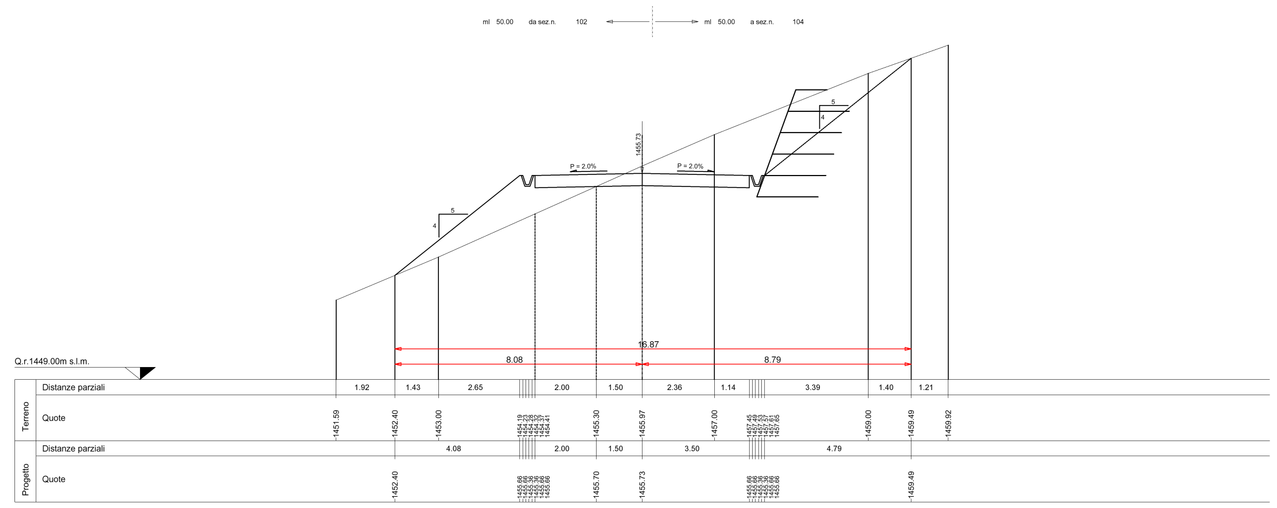

SEZIONE N. 104
asse 104
PROGR. 5+147.00
QP = 1457.81

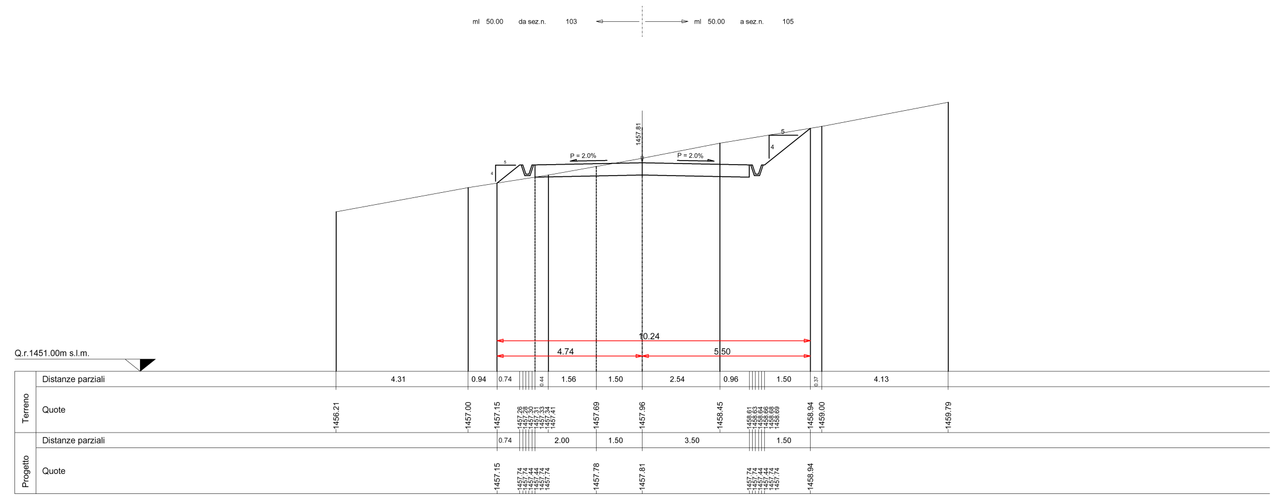

SEZIONE N. 105
asse 105
PROGR. 5+197.00
QP = 1450.46

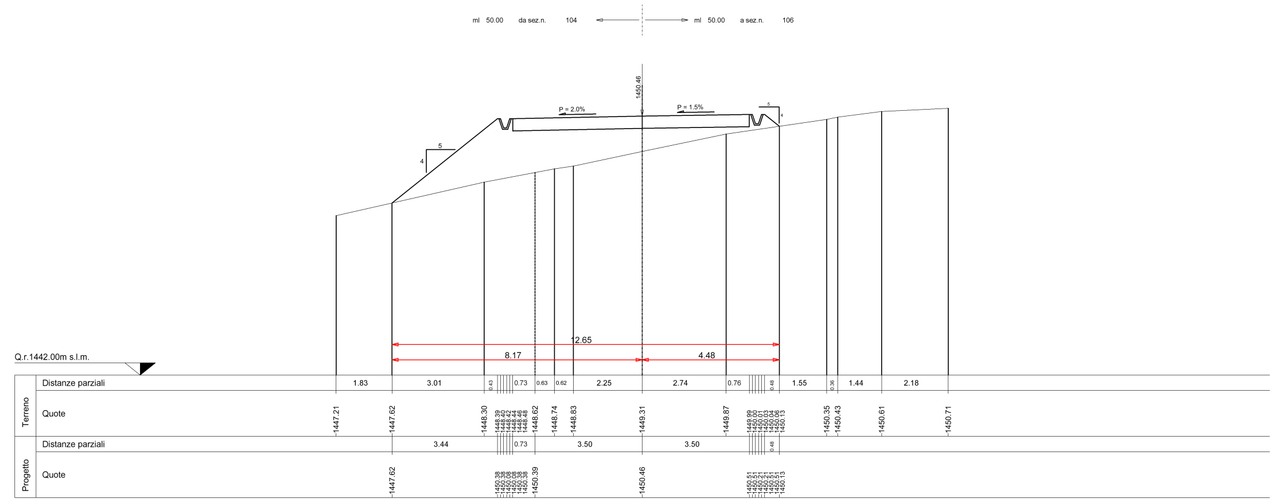

PARCO EOLICO
MONTE GIAROLO

Il Committente: 15 più ENERGIA

Sede Legale: via Aldo Moro n. 28
25043. Breno (BS)
P.IVA e C.F. 04324160987

Oggetto:
STRADA DI ACCESSO TURBINE

Titolo:
DA BIVIO COSTA DE FERRAI A TURBINA 1 - SEZIONI TRASVERSALI STATO DI PROGETTO 100-105

Il Progettista
Ing. Silvio Mario Bauducco

Data	Emis.	Aggiornamento	Data	Contr.	Data	Autor.
10/2022	MB	Emissione	10/2022	FO	10/2022	SMB

SCALA 1:100

OTTOBRE 2022

Commessa	Tip. impianto	Fase Progetto	Disciplina	Tip. Doc.	Titolo	N. Elab.	REV.
22100	EO	DE	C	D	12	0183	A

PROGETTAZIONE EDILE, AMBIENTALE, STRUTTURALE ED IMPIANTISTICA A CURA DI:

I Tecnici:
Coord. gruppo di progettazione
Ing. Silvio Mario Bauducco

Collaboratori
Geom. Benzoni Manuel
Per. Ind. Biasin Emanuele
Ing. Occhiuto Felice
Arch. Ostino Paolo
Arch. Pelleri Martina

BAUTEL S.R.L.
Sede Amministrativa via Maroncelli, 23 10024 Moncalieri (TO)
tel 011.6052113 - 011.6059915 e-mail: amministrazione@bautel.it
Sede operativa Torino - via Maroncelli, 23 10024 Moncalieri (TO)
Sede operativa Genova - via Banderali, 2/4 16121 Genova (GE)

File: Strade di arrivo a turbina 1.dwg

TUTTI I DIRITTI SONO RISERVATI - Questo documento è di proprietà esclusiva del progettista lui indicato sul quale si riserva ogni diritto. Pertanto questo documento non può essere copiato, riprodotto, comunicato o divulgato ad altri o usato in qualsiasi maniera, nemmeno per fini sperimentali, senza autorizzazione scritta dallo stesso progettista.