

INQUADRAMENTO VINCOLI AMBIENTALI
ART. 136 D.LGS 42/04
scala 1:100.000

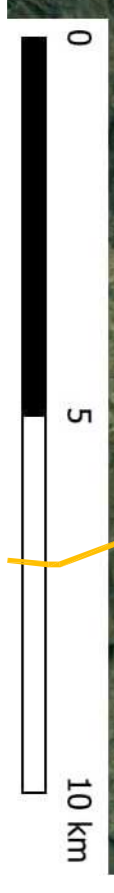
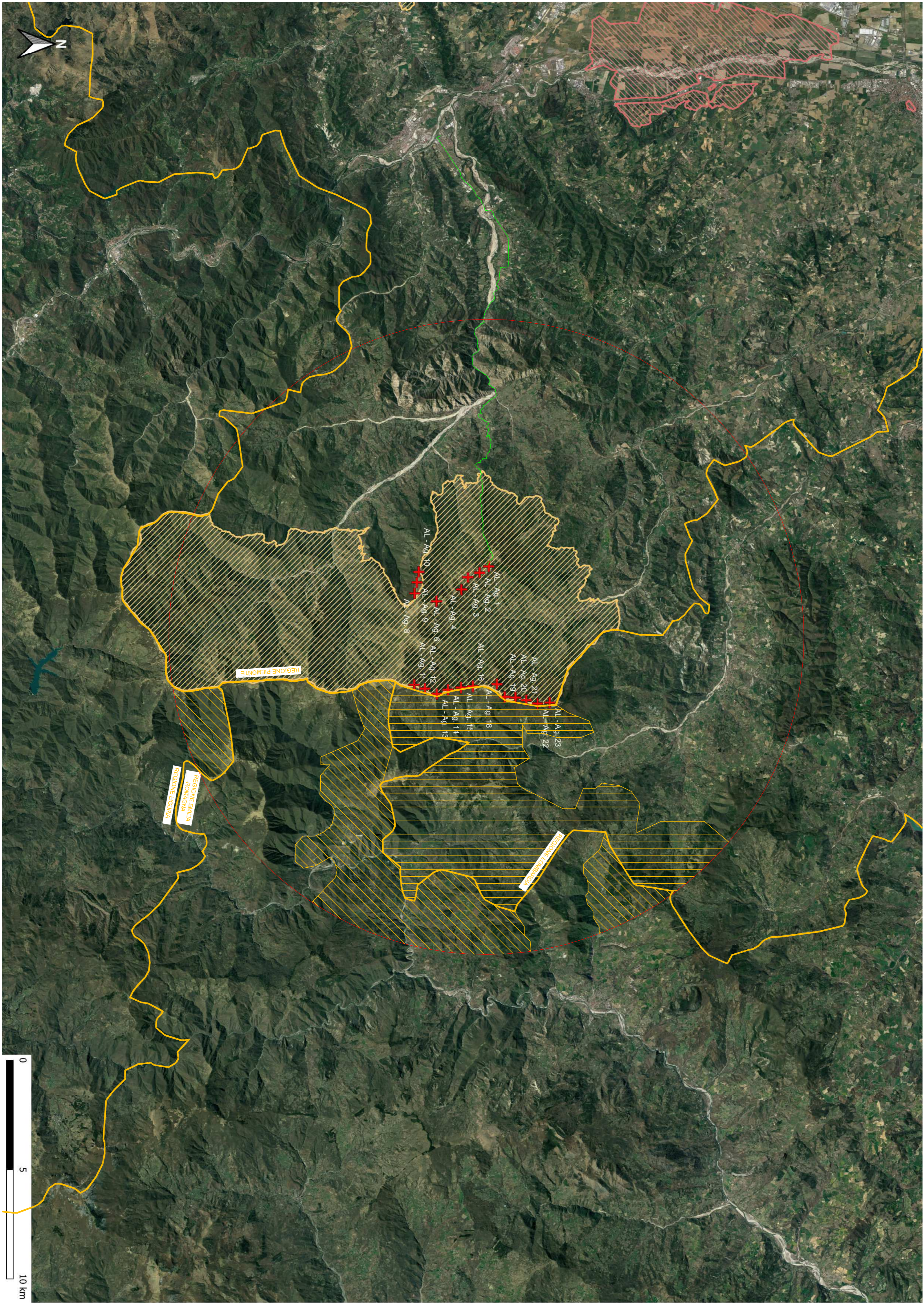
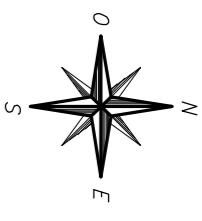

- Aree di Impatto Potenziale (AIP) - Involupto delle circostanze aventi come centro l'origine degli aerogeneratori e come raggio la distanza pari a 50 volte l'altezza massima della turbina eolica come definito dal D.M. 10.09.2010
- + POSIZIONE AEROGENERATORE
- PERCORSO CONNESSIONE

REGIONE PIEMONTE

- Bene ex L.1497-39 poligoni
- Bene ex DDMM 1-9-1985

Art. 136 D.lgs 42/04 "ALTE VALLI BORBERA E CURONE RICCHI DI BOSCHI VEGETAZIONE PROTETTA E ANIMALI RARI RICADENTE NEI COMUNI DI CABELLA LIGURE CARREGA MONGARINO" (D.M. 1985/08/01)

REGIONE LIGURIA

- ▨ Art. 136 D.lgs 42/04 "ZONA DI ALPE VARNI NEL COMUNE DI GORRETO DI GRANDE VALORE ESTETICO E TRADIZIONALE CON DUE SOLLUCCIE ABITATE LE FRAZIONI DI GORRETO ALPE E VARNI" (D.M. 1985/04/24)

REGIONE EMILIA

- ▨ Art. 136 D.lgs 42/04 "PARTI DEI COMUNI DI BOBBIO-CORTE BRUGNATELLA (MODIFICATI DA 08/00/86) CERRIGUALLE-LUGGANNO VAL DI ARDA (INGLOBA IL 08/00/89) COLL'ERBA DI INTERESSE NATURALISTICO IN PARTICOLARE PER LA VALLE DEL TREBBIA" (D.M. 1973/10/25)

REGIONE LOMBARDA

- ▨ Art. 136 D.lgs 42/04 "ZONA DEL COMUNE DI BRALLO DI PREGOLA POSTA SULLA SELLA DELLE VALLI DI STAFFORA E DELLO AVIGNONE CON VEGETAZIONE LATIFOGLIA E FAGGETI PUNTEGGIATI DI ROCCE GRANITICHE CON IL PAESE MEDIOVALE" (D.M. 1989/11/13)

**PARCO EOLICO
MONTE GIAROLO**

Il Committente:  **Sede Legale:** via Aldo Moro n. 28
25043, Breino (BS)
P.IVA e C.F. 04524180987

Oggetto:
INQUADRAMENTO CARTOGRAFICO

Titolo:
**ANALISI VINCOLI PAESAGGISTICI ART. 136
D.Lgs 42/04**

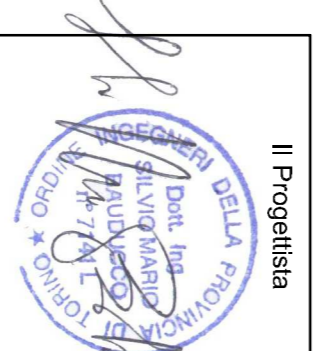
Il Progettista

Ing. Silvio Mario Bauducco

Data	Emis.	Aggiornamento	Data	Cont.	Data	Autor.
11/2022	MP	Emisione	11/2022	SVM	11/2022	SMB

SCALA 1:100.000
NOVEMBRE 2022

Commissa	Tip. Impianto	Fase Progettaz.	Disciplina	Tip. Doc.	Titolo	N. Etab.	REV.
22100	EO	DE	GN	D	01	0005	A

PROGETTAZIONE EDILE AMBIENTALE, STRUTTURALE ED IMPIANTISTICA A CURA DI:

Collaboratori
 Geom. Benziotti Manueli
 Per. Ind. Basso Emanuele
 Arch. Occhipinti Felice
 Arch. Pelletti Martina

Coordinatore di progettazione
 Per. Ing. Silvio Mario Bauducco

PAUTEL S.p.A.

Sede Amministrativa: via Marconi, 23 10024 Moncalieri (TO)
 Sede Operativa: via Marconi, 23 10024 Moncalieri (TO)
 Sede Operativa: via Marconi, 23 10024 Moncalieri (TO)
 Sede Operativa: via Marconi, 23 10024 Moncalieri (TO)

FILE: Quadro vincoli ambientale, 1.indd

TUTTI I DIRITTI SONO RISERVATI - Questo documento è di proprietà esclusiva del progettista ed è vietata espressamente la ristampa, l'uso non autorizzato, la diffusione, la comunicazione o divulgazione ad altri o anche in qualsiasi maniera, nemmeno per fini sperimentali, senza autorizzazione scritta dello stesso progettista.