

**INQUADRAMENTO ZONE NATURA 2000  
SIC/ZPS/ZSC  
scala 1:100.000**

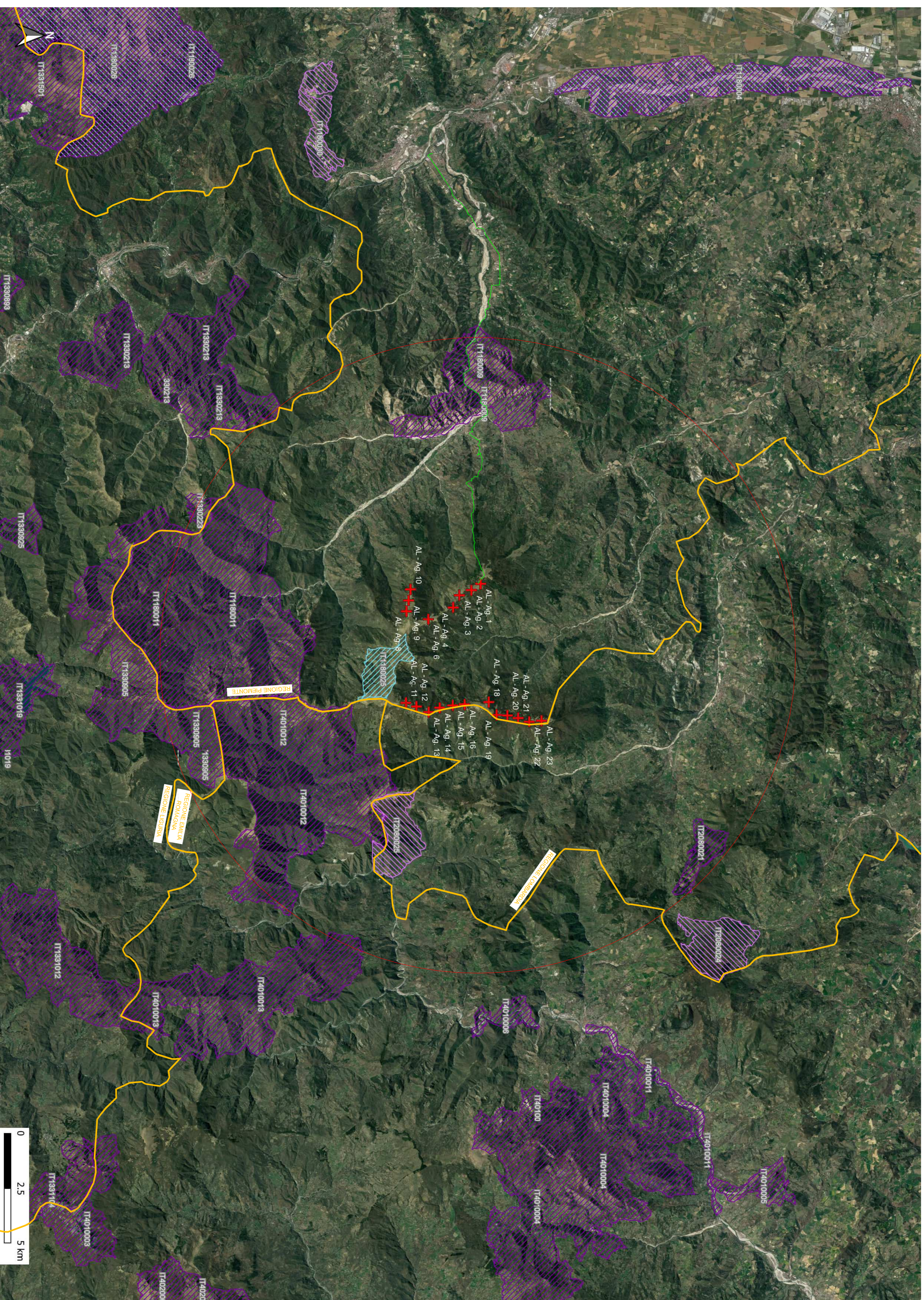
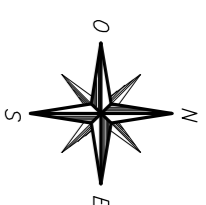

- Area di Impatto Potenziale (AIP) - Involupto delle circoscrizioni aventi come centro l'origine degli aerogeneratori e come raggio la distanza pari a 50 volte l'altezza massima della turbina eolica come designato dal D.M. 10.09.2010
- + POSIZIONE AEROGENERATORE
- PERCORSO CONNESSIONE

- LEGENGA GENERALE**
- Rete Natura 2000(SIC/ZSC e ZPS)
  - SIC
  - SIC/ZPS
  - SIC/ZPS
  - ZPS
  - SIC

**PARCO EOLICO  
MONTE GIAROLO**



Il Committente: **15P Energia** Sede Legale: via Aldo Moro n. 28  
25043, Breno (BS)  
P.IVA e C.F. 04524180987

Oggetto:  
**INQUADRAMENTO CARTOGRAFICO  
ANALISI AREE NATURA 2000**

Il Progettista  
Ing. Silvio Mario Bauducco

Data	Emis.	Aggiornamento	Data	Contr.	Data	Autoc.
11/2022	MP	Emissione	11/2022	SVM	11/2022	SMB
NOVEMBRE 2022						

Commissa	22100	Tip. Impianto	EO	Fase Progetta	DE	Disegnata	GN	Tip. Doc	D	Titolo	01	N. Ediz	0006	REV	A
----------	-------	---------------	----	---------------	----	-----------	----	----------	---	--------	----	---------	------	-----	---

PROGETTAZIONE EDILE, AMBIENTALE, STRUTTURALE ED IMPANTISTICA A CURA DI:

Collaboratori  
Coord. gruppo di progettazione  
Per. Ind. Basso Emanuele  
Ing. Ottavio Felice  
Arch. Pellen Martina

**PAUTEL** s.r.l.  
Sede Amministrativa: Via Mazzini, 23 10024 Moncalieri (TO)  
Sede Operativa: Via Mazzini, 23 10024 Moncalieri (TO)  
Sede Operativa: Via Belfiore, 24 10121 Genova (GE)

File: Quadro tavola Inquadramento\_1.dwg

TUTTI I DIRITTI SONO RISERVATI - Questo documento è di proprietà esclusiva del progettista ed è vietata espressamente la ristampa o l'uso non autorizzato senza permesso scritto dal progettista. Il presente documento non può essere copiato, riprodotto, comunicato o divulgato se non o sotto la qualifica inerente, nemmeno per fini sperimentali, senza autorizzazione scritta dalla stessa progettista.