

# INQUADRAMENTO SITI PROTETTI

scala 1:75.000

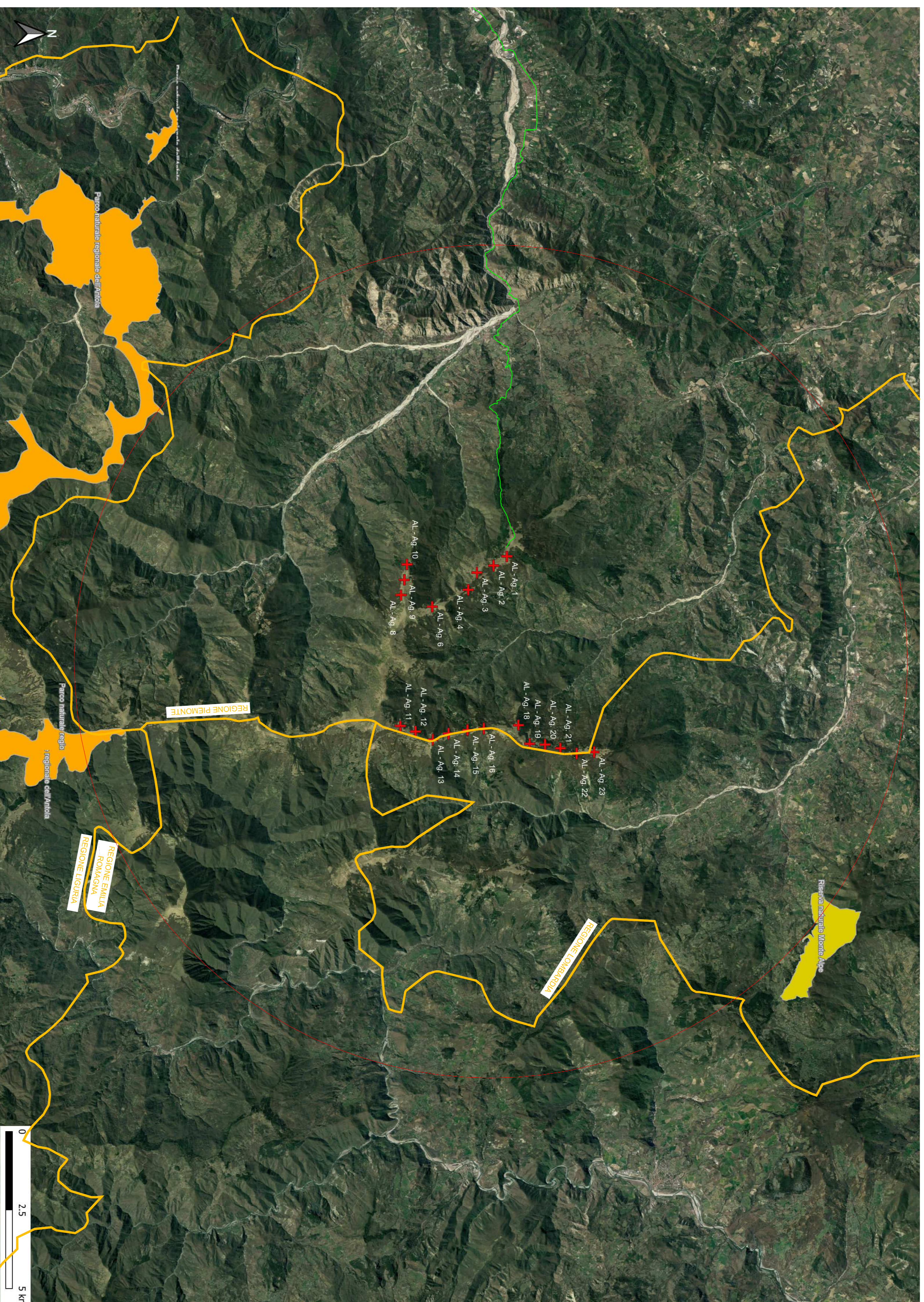
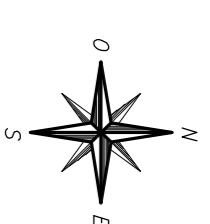

- Area di Impatto Potenziale (AIP) - Involupto delle circoscrizioni aventi come centro l'origine degli aerogeneratori e come raggio la distanza pari a 50 volte l'altezza massima della turbina eolica come definito dal D.M. 10.09.2010
- + POSIZIONE AEROGENERATORE
- PERCORSO CONNESSIONE

## LEGENDA GENERALE

### Siti protetti - VI Elenco ufficiale aree protette - EUAP

- Parchi naturali nazionali
- Parchi naturali regionali
- Riserve naturali statali
- Riserve naturali regionali
- Altre aree naturali protette
- Altre aree naturali protette
- EUAP

# PARCO EOLICO MONTE GIAROLO



Il Committente: **via Aldo Moro n. 28  
25043, Breno (BS)  
P.IVA e C.F. 04524180987**

Oggetto: **INQUADRAMENTO CARTOGRAFICO**

Titolo: **ANALISI SITI PROTETTI EUAP**

Il Progettista: **Ing. Silvio Mario Bauducco**

Data	Emis.	Aggiornamento	Data	Cont.	Data	Autor.
11/2022	NP	Emisione	11/2022	SVM	11/2022	SMB
SCALA 1:75.000						
NOVEMBRE 2022						

Commissa	Tip. Impianto	Fase Progetto	Disegnata	Tip. Doc.	Titolo	N. Ediz.	REV
22100	EO	DE	GN	D	01	0007	A

### PROGETTAZIONE EDILE AMBIENTALE, STRUTTURALE ED IMPANTISTICA A CURA DI:

Collaboratori:  
 Geom. Bertozzi Manuel  
 Per. Ind. Basso Emanuele  
 Ing. Occhipinti Felice  
 Arch. Pelloni Martina

Coordi. gruppo di progettazione:  
 Ing. Silvio Mario Bauducco

**PAUTEL** s.r.l.  
 Sede Amministrativa: via Mazzini, 23 10024 Moncalieri (TO)  
 Sede Operativa: via Mazzini, 23 10024 Moncalieri (TO)  
 Sede Operativa: via Bauducco, 24 10121 Genova (GE)

FIG. Quadro tavola Inquadramento, 1/44

TUTTI I DIRITTI SONO RISERVATI - Questo documento è di proprietà esclusiva del progettista ed è vietata qualsiasi sua ristampa, riproduzione o diffusione senza autorizzazione scritta dalla stessa progettista. Il prodotto, comunicato o divulgato ad altri o usato in qualsiasi maniera, nemmeno per fini sperimentali, senza autorizzazione scritta dalla stessa progettista.