

INQUADRAMENTO PARCO EOLICO
scala 1:50.000

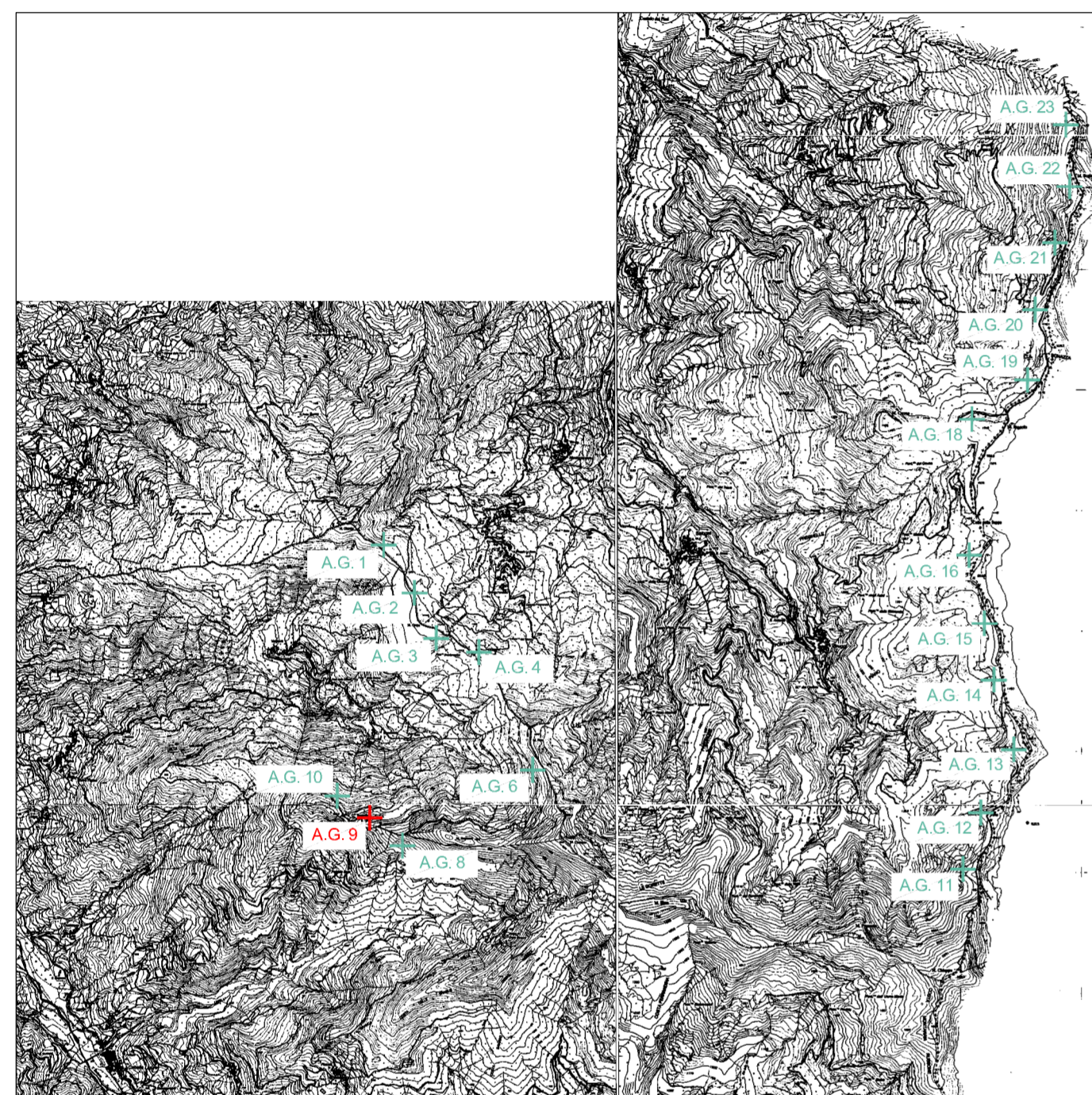

COORDINATE AEROGENERATORE: 44.695116° N, 9.143409° E
TERRITORIO COMUNALE: Cabella Ligure
RAGGIO STUDIO INTERVISIBILITA': 30 Km
SOFTWARE UTILIZZATO: Qgis 3.28 Firenze

MAPPA INTERVISIBILITA'
AEROGENERATORE 09
scala 1:200.000

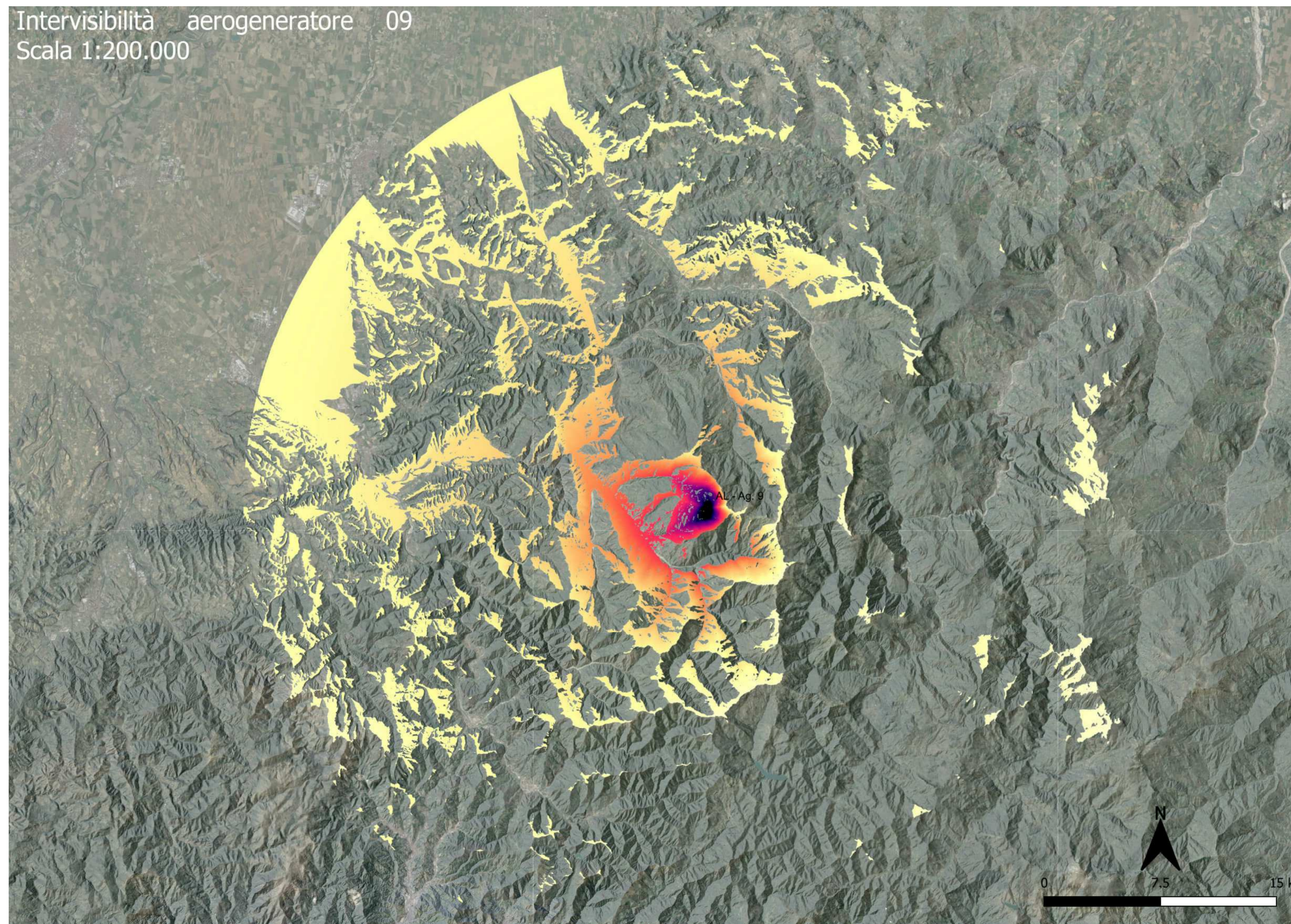

PARCO EOLICO
MONTE GIAROLO



Il Committente:

Sede Legale: via Aldo Moro n. 28
25043, Breno (BS)
P.IVA e C.F. 04324160987

Oggetto:
INTERVISIBILITA'

Titolo:
ANALISI INTERVISIBILITA' AG. 09

Il Progettista



Ing. Silvio Mario Bauducco

Data	Emis.	Aggiornamento	Data	Contr.	Data	Autor.	
11/2022	MP	Emissione	11/2022	SVM	11/2022	SMB	SCALA 1:200.000
							NOVEMBRE 2022

Commessa	Tip. impianto	Fase Progetto	Disciplina	Tip. Doc	Titolo	N. Etab	REV
22100	EO	DE	SIA	D	03	0007	A

PROGETTAZIONE EDILE, AMBIENTALE, STRUTTURALE ED IMPIANTISTICA A CURA DI:

I Tecnici: Coord. gruppo di progettazione
Ing. Silvio Mario Bauducco

Collaboratori
Geom. Benzoni Manuel
Per. Ind. Biasin Emanuele
Ing. Occhito Felice
Arch. Ostino Paolo
Arch. Pelleri Martina



Sede Amministrativa via Maroncelli, 23 10024 Moncalieri (TO)
tel 011.6052113 - 011.6059915 e-mail: amministrazione@bautel.it
Sede operativa Torino - via Maroncelli, 23 10024 Moncalieri (TO)
Sede operativa Genova - via Banderelli, 2/4 16121 Genova (GE)

File: Giarolo tavolo intervisibilita qgis.dwg

TUTTI I DIRITTI SONO RISERVATI - Questo documento è di proprietà esclusiva del progettista ivi indicato sul quale si riserva ogni diritto. Pertanto questo documento non può essere copiato, riprodotto, comunicato o divulgato ad altri o usato in qualsiasi maniera, nemmeno per fini sperimentali, senza autorizzazione scritta dallo stesso progettista.