

INQUADRAMENTO PARCO EOLICO  
scala 1:50.000

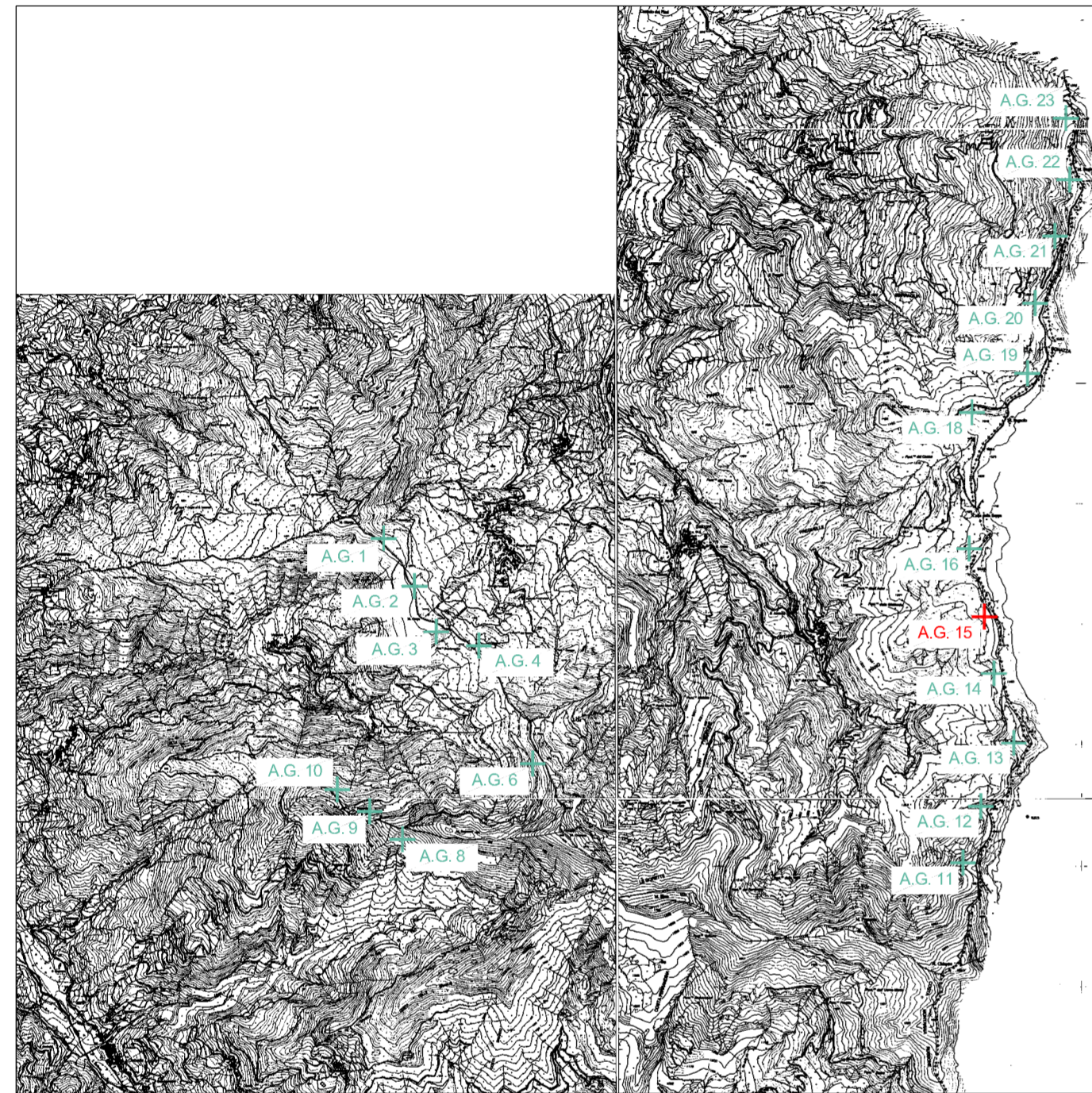

COORDINATE AEROGENERATORE: 44.713138° N, 9.204057° E  
TERRITORIO COMUNALE: Fabbrica Curone  
RAGGIO STUDIO INTERVISIBILITA': 30 Km  
SOFTWARE UTILIZZATO: Qgis 3.28 Firenze

MAPPA INTERVISIBILITA'  
AEROGENERATORE 15  
scala 1:200.000

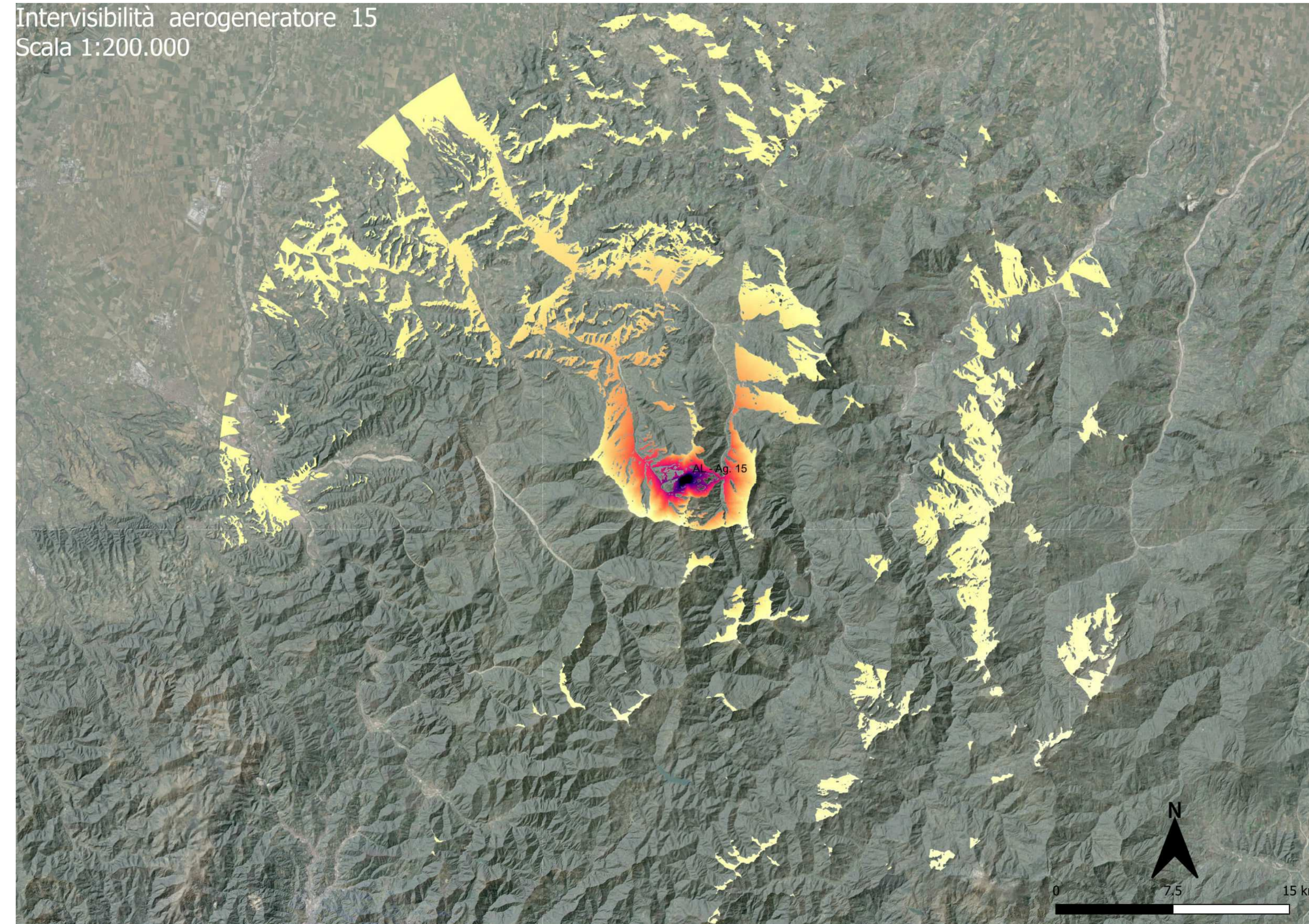

PARCO EOLICO  
MONTE GIAROLO



Sede Legale: via Aldo Moro n. 28  
25043, Breno (BS)  
P.IVA e C.F. 04324160987

Oggetto:  
**INTERVISIBILITA'**  
Titolo:  
**ANALISI INTERVISIBILITA' AG. 15**

Il Progettista  
Dott. Ing.  
SILVIO MARIO BAUDUCCO  
Ingegnere  
Ing. Silvio Mario Bauducco

Data	Emis.	Aggiornamento	Data	Contr.	Data	Autor.	SCALA 1:200.000
11/2022	MP	Emissione	11/2022	SVM	11/2022	SMB	
							NOVEMBRE 2022

Commessa	Tip. impianto	Fase Progettd	Disciplina	Tip. Doc	Titolo	N. Etab	REV
22100	EO	DE	SIA	D	03	0013	A

PROGETTAZIONE EDILE, AMBIENTALE, STRUTTURALE ED IMPIANTISTICA A CURA DI:

I Tecnici: Coord. gruppo di progettazione  
Ing. Silvio Mario Bauducco

Collaboratori  
Geom. Benzoni Manuel  
Per. Ind. Biasin Emanuele  
Ing. Occhiuto Felice  
Arch. Ostino Paolo  
Arch. Pelleri Martina

**BAUTEL s.r.l.**  
Sede Amministrativa via Maroncelli, 23 10024 Moncalieri (TO)  
tel 011.6052113 - 011.6059915 e-mail: amministrazione@bautel.it  
Sede operativa Torino - via Maroncelli, 23 10024 Moncalieri (TO)  
Sede operativa Genova - via Banderelli, 2/4 16121 Genova (GE)

File: Giarolo tavolo intervisibilità ag15.dwg

TUTTI I DIRITTI SONO RISERVATI - Questo documento è di proprietà esclusiva del progettista lvi indicato sul quale si riserva ogni diritto. Pertanto questo documento non può essere copiato, riprodotto, comunicato o divulgato ad altri o usato in qualsiasi maniera, nemmeno per fini sperimentali, senza autorizzazione scritta dallo stesso progettista.