

INQUADRAMENTO PARCO EOLICO
scala 1:50.000

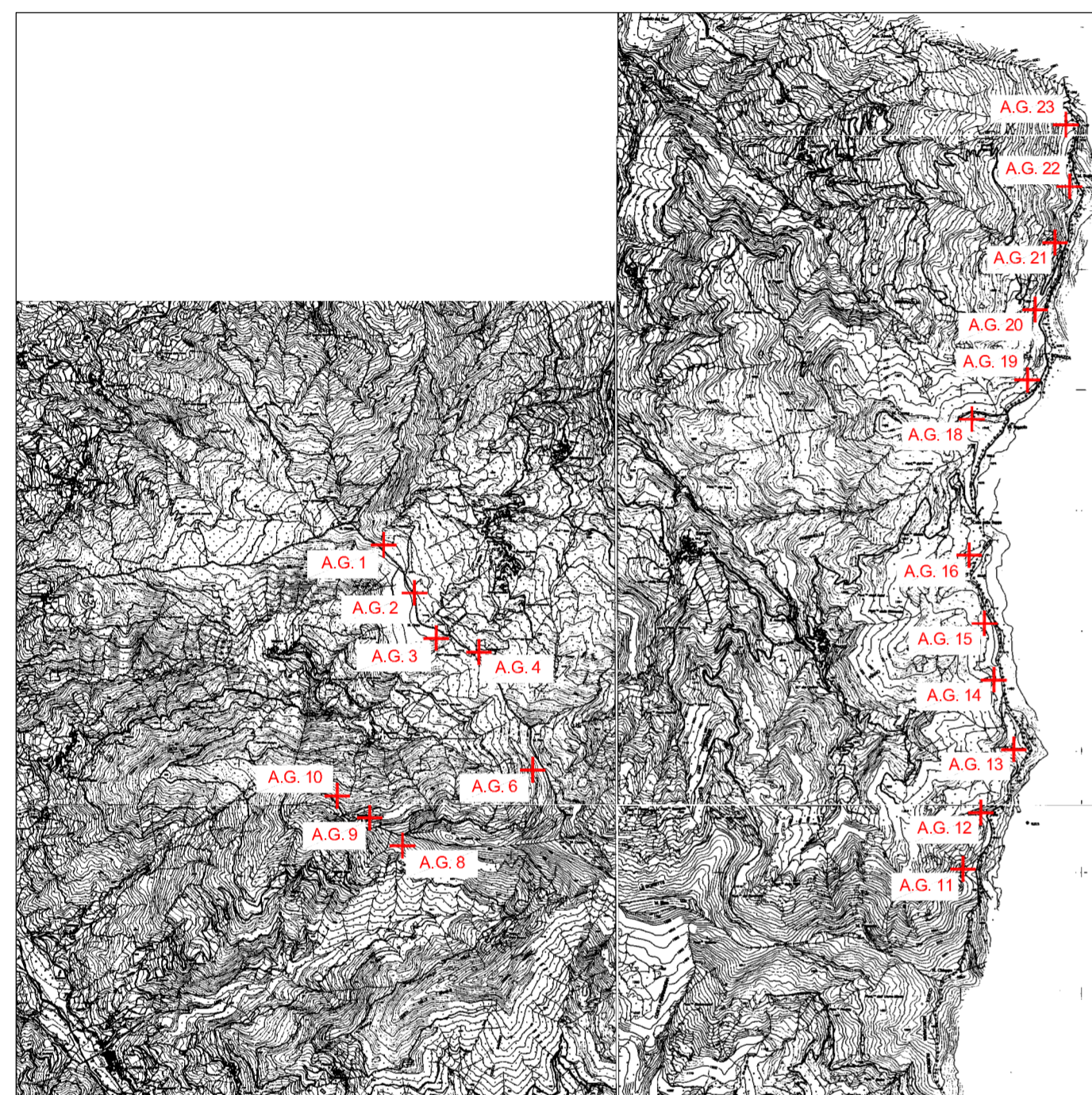

MAPPA INTERVISIBILITA' CUMULATA
scala 1:200.000

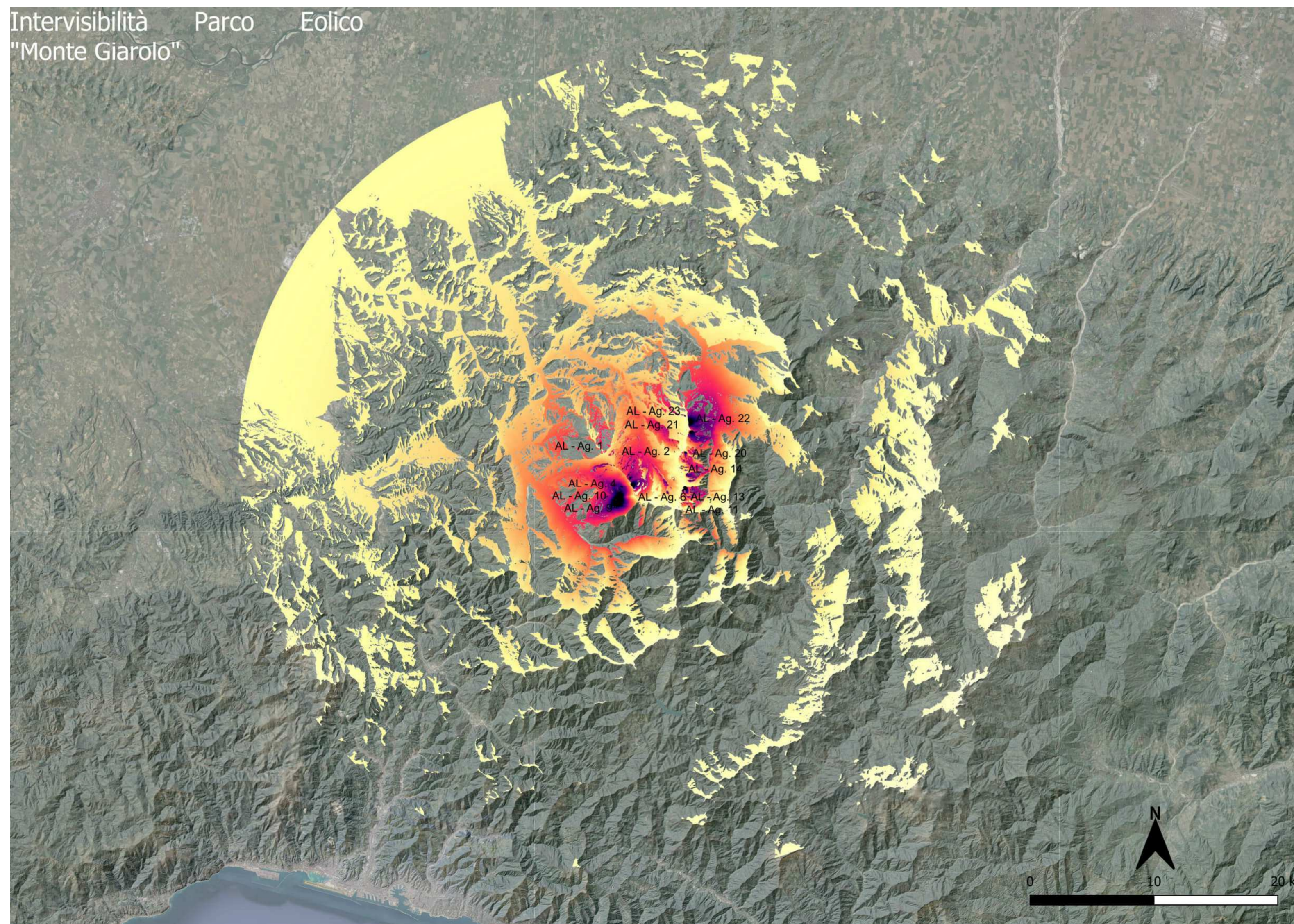

PARCO EOLICO
MONTE GIAROLO



Il Committente:

Sede Legale: via Aldo Moro n. 28
25043, Breno (BS)
P.IVA e C.F. 04324160987

Oggetto:
INTERVISIBILITA'

Titolo:
ANALISI INTERVISIBILITA' TOTALE

Il Progettista



Ing. Silvio Mario Bauducco

Data	Emis.	Aggiornamento	Data	Contr.	Data	Autor.	
11/2022	MP	Emissione	11/2022	SVM	11/2022	SMB	SCALA 1:200.000
							NOVEMBRE 2022

Commessa	Tip. impianto	Fase Progetto	Disciplina	Tip. Doc.	Titolo	N. Etab.	REV
22100	EO	DE	SIA	D	03	0021	A

PROGETTAZIONE EDILE, AMBIENTALE, STRUTTURALE ED IMPIANTISTICA A CURA DI:

I Tecnici:	Coord. gruppo di progettazione	Collaboratori
	Ing. Silvio Mario Bauducco	Geom. Benzoni Manuel Per. Ind. Biasin Emanuele Ing. Occhio Felice Arch. Ostino Paolo Arch. Pelleri Martina

BAUTEL S.R.L.
Sede Amministrativa via Maroncelli, 23 10024 Moncalieri (TO)
tel 011.6052113 - 011.6059915 e-mail: amministrazione@bautel.it
Sede operativa Torino - via Maroncelli, 23 10024 Moncalieri (TO)
Sede operativa Genova - via Enderelli, 2/4 16121 Genova (GE)

File: Giarolo tavolo intervisibilita' aggis.dwg
TUTTI I DIRITTI SONO RISERVATI - Questo documento è di proprietà esclusiva del progettista ivi indicato sul quale si riserva ogni diritto. Pertanto questo documento non può essere copiato, riprodotto, comunicato o divulgato ad altri o usato in qualsiasi maniera, nemmeno per fini sperimentali, senza autorizzazione scritta dallo stesso progettista.