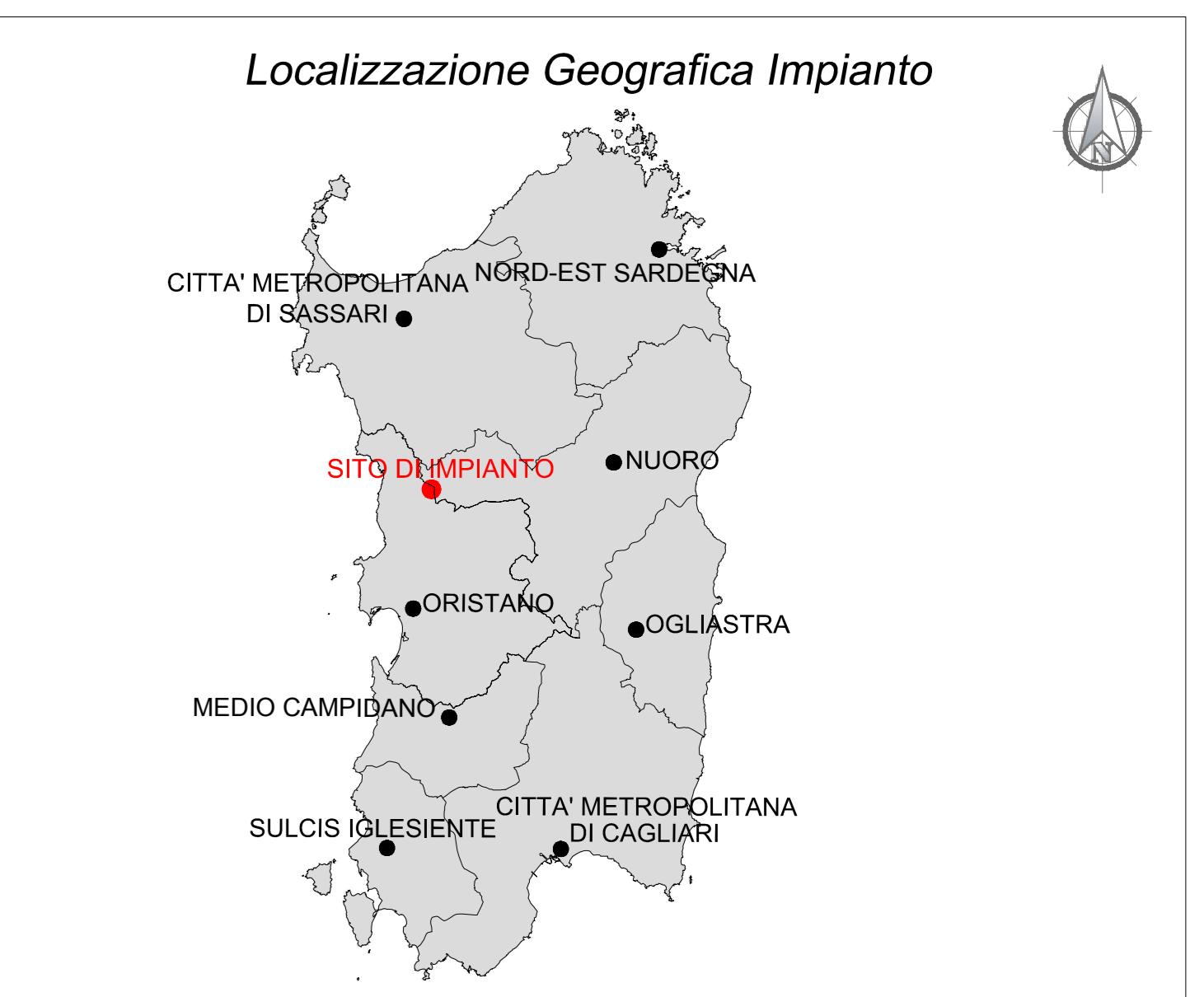

Table with multiple columns containing technical data, likely a grid of turbine locations or site characteristics. The table is organized into several vertical sections with different color-coded headers.



- Legenda**
- Confini comunali
 - Area di impatto potenziale di R = 50 x Hmax = 50 x 206 = 10.3 Km = 11 Km
 - Aerogeneratore: Fondazione, Piazzola definitiva, Sorvolo
 - Piazzola temporanea
 - Cavità MT
 - Ipotesi di caviddio AT interno di collegamento SSEU - SE TERNA
 - Sottostazione Elettrica Uferite
 - Futura stazione elettrica TERNA
 - Viabilità esistente
 - Viabilità esistente da adeguare
 - Adeguamenti temporanei alla viabilità
 - Nuova viabilità
 - Punti di Ripresa fontanermei
 - Punti di Ripresa da beni inaccessibili

- Legenda Beni**
- Vincoli in Rete:
 - Vincoli in Rete Archeologici
 - Vincoli in Rete Architettonici
 - Vincoli in Rete Parchi e Giardini
 - Beni culturali:
 - Musei
 - Biblioteche
 - Area o parco archeologico
 - Monumenti o complessi monumentali
 - Monumenti naturali
 - Repertorio del mosaico 2017:
 - Beni culturali archeologici
 - Beni culturali architettonici
 - Beni paesaggistici
 - Beni identitari
 - Proposta di inasistenza vincolo
 - Buffer di 100 m dai beni cartografati nel PPR della RAS (Repertorio del Mosaico - artt. 48 e 49 delle NTA)

- Ulteriori beni archeologici e culturali inseriti a seguito della richiesta di integrazioni MIC**
- Siti storici (MIC51)
 - Aree MIC vincolate
 - Siti archeologici censiti

- Ulteriori beni da inserire a seguito della richiesta di integrazioni MIC**
- Punti panoramici delle aree di notevole interesse pubblico Art. 136 - D.Lgs. n.42/2004
 - Caselli ferroviari, case cantoniere della Ferrovia a valenza paesaggistica Bosa Marina - Macomer
 - Monumento naturale Sa Roda Marina

Nota: In legenda i testi in grigio indicano che il sito o il bene in questione non è presente all'interno dell'inquadramento.

REGIONE SARDEGNA
Provincia di Oristano (OR) e Nuoro (NU)

COMUNI DI SUNI, SINDIA, SAGAMA E TINNURA



2	EMESIONE PER INTERAZIONI MIC	25/06/22	FOTOZONA MARESPICONE C	OMEREO A
1	EMESIONE PER ENI ESISTEN	05/11/21	ANTEX	FUNDO C
0	EMESIONE PER COMMENTI	28/10/21	ANTEX	FUNDO C

Contributore: **Hergo Renewables S.p.A.**



Progetto: **PARCO EOLICO DI "SUNI"**

Titolo: **ANALISI INTERVISIBILITA' INQUADRAMENTO PUNTI DI SCATTO**
- tavola generale -

Scala: 1:35.000
Nome DIS/FILE: C20021505-VA-EA-5.1-02
Allegato: 1/3
Fase: AG+
Livello: DEFINITIVO

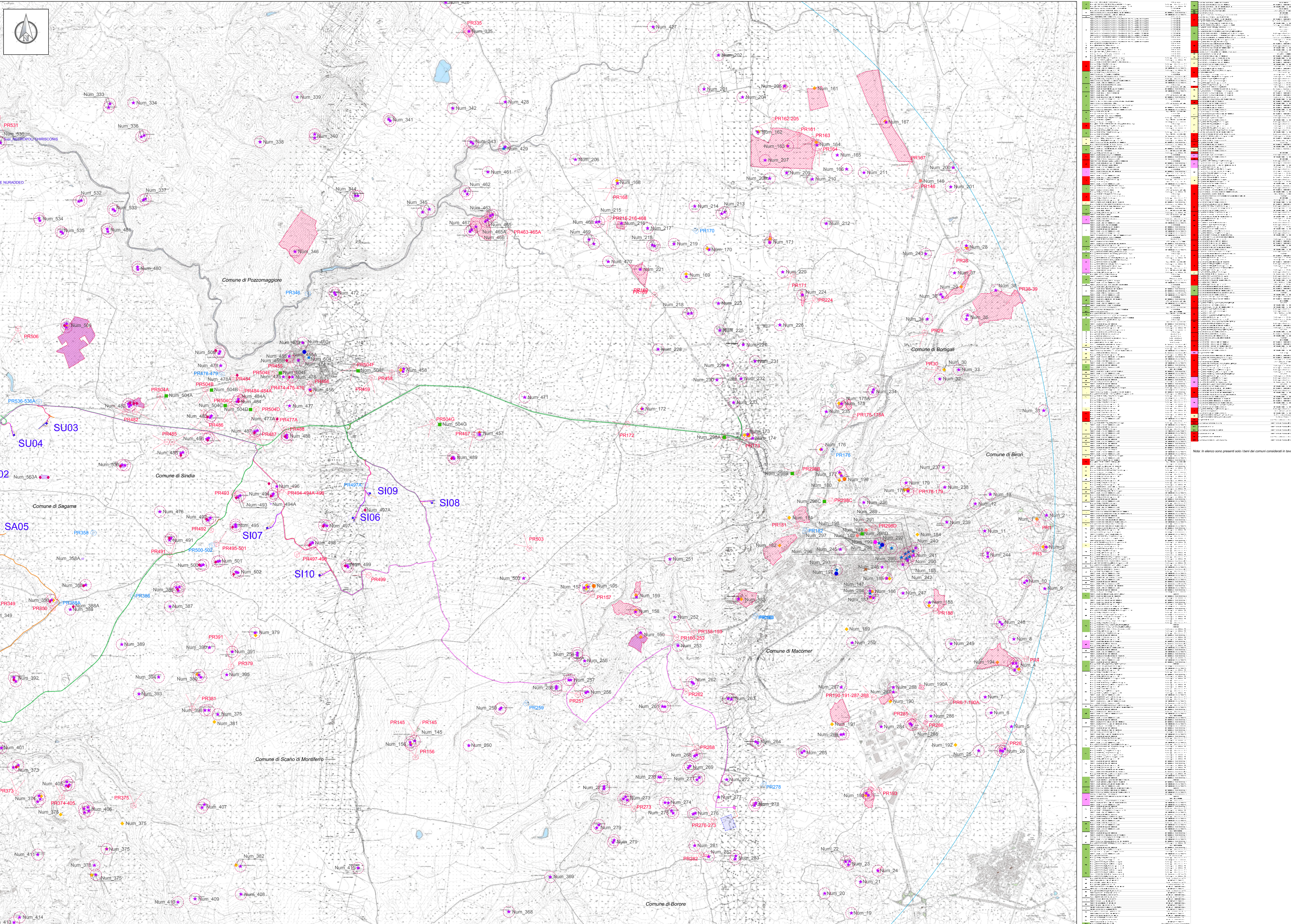

- ### Legenda
- Confine comunali
 - Area di impatto potenziale di R = 50 x Hmax= 50 x 206 = 10.3 Km = 11 Km
 - Aerogeneratore: Fondazione, Piazzola definitiva, Sorvolo
 - Piazzola temporanea
 - Caviodotto MT
 - Ipotesi di caviodotto AT interrato di collegamento SSEU - SE TERNA
 - Sottostazione Elettrica Utente
 - Futura stazione elettrica TERNA
 - Viabilità esistente
 - Viabilità esistente da adeguare
 - Adeguamenti temporanei alla viabilità
 - Nuova viabilità
 - Punti di Ripresa fotoinserimenti
 - Punti di Ripresa da beni inaccessibili

- ### Legenda Beni
- Vincoli in Rete:**
 - ◆ Vincoli in Rete Archeologici
 - ◆ Vincoli in Rete Architettonici
 - ◆ Vincoli in Rete Parchi e Giardini
 - Beni culturali:**
 - Musei
 - Biblioteche
 - Area o parco archeologico
 - Monumenti o complessi monumentali
 - Monumenti naturali
 - Repertorio del mosaico 2017:**
 - ★ Beni culturali archeologici
 - ★ Beni culturali archeologici
 - ★ Beni paesaggistici
 - ★ Beni storici
 - ★ Proposta di insussistenza vincolo
 - Buffer di 100 m dai beni cartografati nel PPR della RAS (Repertorio del Mosaico - artt. 48 e 49 della NTA)

- Ulteriori beni archeologici e integrali inseriti a seguito della richiesta di integrazioni MIC
- Siti schedati (MOSI)
 - Area MIC vincolate
 - Siti archeologici censiti
- Ulteriori beni da inserire a seguito della richiesta di integrazioni MIC
- Punti panoramici delle aree di notevole interesse pubblico Art. 136 - D.Lgs. n.42/2004
 - Caselli ferroviari, case cantoniere della Ferrovie a valenza paesaggistica Bosa Marina - Macomer
 - Monumento nazionale Su Rocca Marone
- Nota: In legenda i testi in grigio indicano che il sito è in bene in questione non è presente all'interno dell'inquadramento

REGIONE SARDEGNA

Provincia di Oristano (OR) e Nuoro (NU)

COMUNI DI SUNI, SINDIA, SAGAMA E TINNURA



REV	DESCRIZIONE	DATA	REDATTO	CONTROLLO	APPROV.
2	EMISSIONE PER INTEGRAZIONI MIC	25/08/21	PIZZOLINI M. BILFORDI	C. LONGARDO	A.
1	EMISSIONE PER END SYSTEM	05/11/21	ANEX	FUSCO C.	NESTORI A.
0	EMISSIONE PER COMMENTI	28/10/21	ANEX	FUSCO C.	NESTORI A.

Contributore:

Hergo Renewables S.p.A.

Via Piccola Mario Terenzi, 8 - 20133 Milano (MI)
P.IVA: 04416000965 - R.E.A. n.2328663

Società di Progettazione: **Intex**

ingegneria & innovazione

Progetto: **PARCO EOLICO DI 'SUNI'**

Dot. Ing. Cesare Fumo
Cala degli Appiani della Provincia di Cagliari n° 6130 sec. A

Titolo: ANALISI INTERVISIBILITÀ INQUADRAMENTO PUNTI DI SCATTO - Comuni di Macomer e Sinda -

Scala: 1:35.000

Nome DEL/FILE: C20021505-VA-EA-5.1-02

Allegato: 2/3

Fase: AD+

Uscita: DEFINITIVO

Il presente documento è il prodotto della ANEX GROUP s.p.a. e non è da considerarsi un progetto finale. È vietata la ristampa o l'uso non autorizzato senza il permesso scritto dalla società. Lo stesso vale per i progetti di cui è copia.

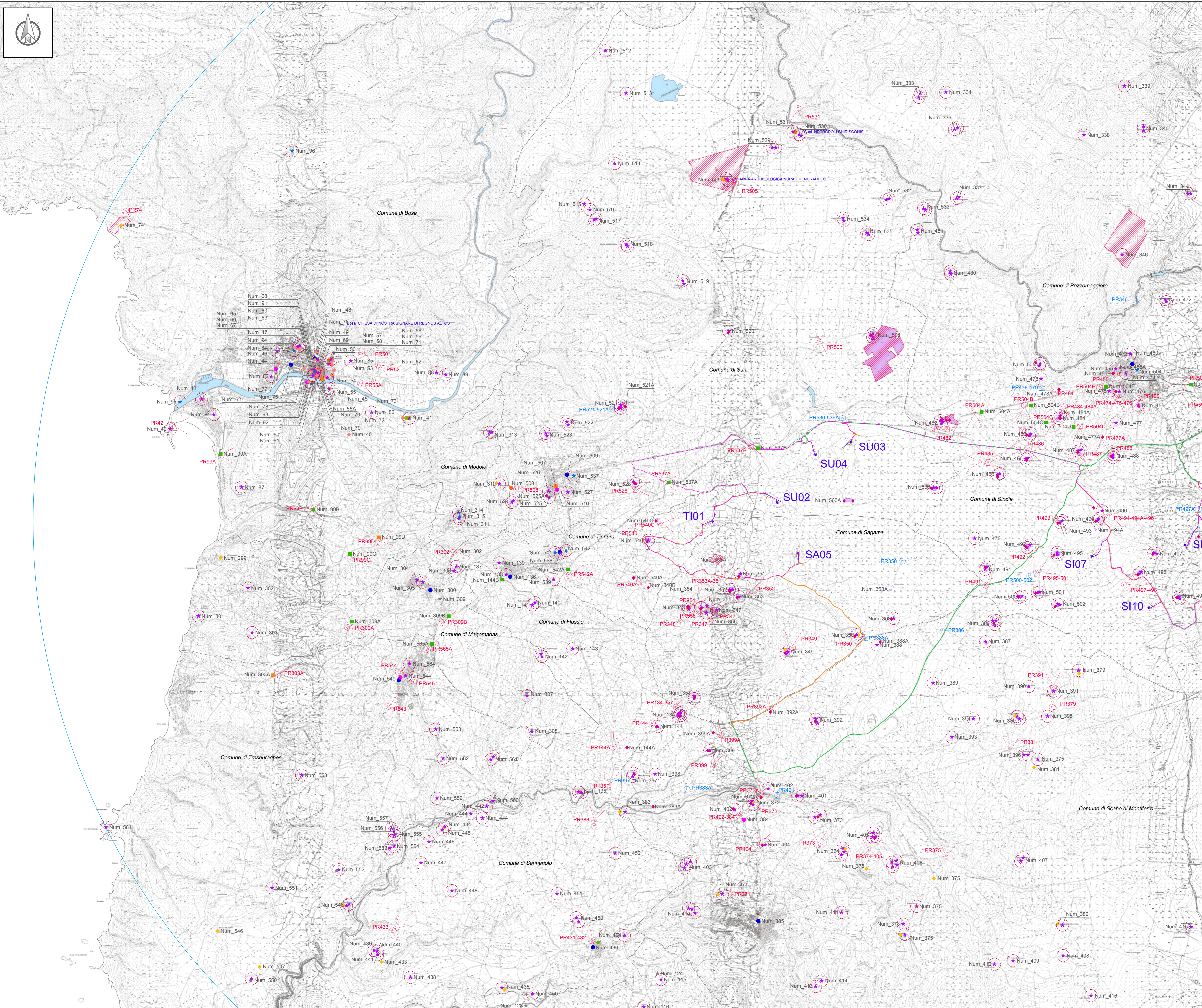

Legenda

- Confini comunali
- Area di impatto potenziale di R = 50 x Hmax = 50 x 206 = 10.3 Km = 11 Km
- Aerogeneratore: Fondazione, Piazzola definitiva, Sorvolto
- Piazzola temporanea
- Caviddotto MT
- Ipotesi di caviddotto AT interrato di collegamento SSEU - SE TERNA
- Stazione Elettrica Utente
- Futura stazione elettrica TERNA
- Viabilità esistente
- Viabilità esistente da adeguare
- Adeguamenti temporanei alla viabilità
- Nuova viabilità
- Punti di Ripresa fotoinsegni
- Punti di Ripresa da beni inaccessibili

Legenda Beni

- Vincoli in Rete:
 - Vincoli in Rete Archeologici
 - Vincoli in Rete Architettonici
 - Vincoli in Rete Parchi e Giardini
- Beni culturali:
 - Musei
 - Biblioteche
 - Area o parco archeologico
 - Monumenti o complessi monumentali
 - Monumenti naturali
- Repertorio del mosaico 2017:
 - Beni culturali architettonici
 - Beni culturali archeologici
 - Beni paesaggistici
 - Beni identitari
 - Proposta di insussistenza vincolo
- Ulteriori beni archeologici e culturali inseriti a seguito della richiesta di integrazioni MIC
 - Siti schedati (MOSI)
 - Aree MIC vincolate
 - Siti archeologici censiti
- Ulteriori beni da inserire a seguito della richiesta di integrazioni MIC
 - Punti panoramici delle aree di notevole interesse pubblico Art. 136 - D.Lgs. n.42/2004
 - Caselli ferroviari, case cantoniere della Ferrovia a valenza paesaggistica Bosa Marina - Macomer
 - Monumenti naturali: Sa Roda Marina

Nota: In elenco sono presenti solo i beni dei comuni considerati in tavola



REGIONE SARDEGNA
 Provincia di Oristano (OR) e Nuoro (NU)

COMUNI DI SUNI, SINDIA, SAGAMA E TINNURA

2	EMISSIONE PER INTEGRAZIONI MIC	25/08/23	ROTOLOV	MARZUFIDE	G. LOMBARDI	A
1	EMISSIONE PER ENTI ESTERNI	05/11/21	ANTEX	FURNO	C. NASTASI	A
0	EMISSIONE PER COMMENTI	26/10/21	ANTEX	FURNO	C. NASTASI	A
REV	DESCRIZIONE	DATA	REDATTO	CONTROL	APPROV.	

Completato:

Hergo Renewables S.p.A.

Via Riveto Mario Tempo, 6 - 20133 Milano (MI)
 P. IVA: 04182001505 - R.E.A. 2325862

Società di Progettazione: **Antex** Impiegata & Innovazione

Progetto: **PARCO EOLICO DI "SUNI"**

Nome: **ANALISI INTERVISIBILITA' INQUADRAMENTO PUNTI DI SCATTO - Comuni di Suni, Tinnura e Sagama -**

Scala: 1:35.000 Nome DS/RTD: C20021S05-VA-EA-5.1-02 Alargato: 3/3 F.to: A0+ Livello: **DEFINITIVO**

F. presente documento e il progetto della ANTEX GROUP s.r.l. F. viene in sostituzione e non si deve considerare il presente permesso unico del suddetto. Le società sono a priori ed in regola di legge.

REGIONE SARDEGNA
 Provincia di Oristano (OR) e Nuoro (NU)

COMUNI DI SUNI, SINDIA, SAGAMA E TINNURA

2	EMISSIONE PER INTEGRAZIONI MIC	25/08/23	ROTOLOV	MARZUFIDE	G. LOMBARDI	A
1	EMISSIONE PER ENTI ESTERNI	05/11/21	ANTEX	FURNO	C. NASTASI	A
0	EMISSIONE PER COMMENTI	26/10/21	ANTEX	FURNO	C. NASTASI	A
REV	DESCRIZIONE	DATA	REDATTO	CONTROL	APPROV.	

Completato:

Hergo Renewables S.p.A.

Via Riveto Mario Tempo, 6 - 20133 Milano (MI)
 P. IVA: 04182001505 - R.E.A. 2325862

Società di Progettazione: **Antex** Impiegata & Innovazione

Progetto: **PARCO EOLICO DI "SUNI"**

Nome: **ANALISI INTERVISIBILITA' INQUADRAMENTO PUNTI DI SCATTO - Comuni di Suni, Tinnura e Sagama -**

Scala: 1:35.000 Nome DS/RTD: C20021S05-VA-EA-5.1-02 Alargato: 3/3 F.to: A0+ Livello: **DEFINITIVO**

F. presente documento e il progetto della ANTEX GROUP s.r.l. F. viene in sostituzione e non si deve considerare il presente permesso unico del suddetto. Le società sono a priori ed in regola di legge.