



Localizzazione Geografica Impianto



Legenda

- Confini comunali
- Area di impatto potenziale
- Aerogeneratore: Fondazione, Piazzola definitiva, Sorvolo
- ▭ Piazzola temporanea
- Caviddotto MT
- Ipotesi di caviddotto AT interrato di collegamento SSEU - SE TERNA
- Sottostazione Elettrica Utente
- ▭ Futura stazione elettrica TERNA
- Viabilità esistente
- Viabilità esistente da adeguare
- Adeguamenti temporanei alla viabilità
- Nuova viabilità

Legenda Beni

- Ulteriori beni archeologici e culturali inseriti a seguito della richiesta di integrazioni MIC
- ▭ Siti schedati (MOS)
 - ▭ Aree MIC vincolate
 - ◆ Siti archeologici censiti

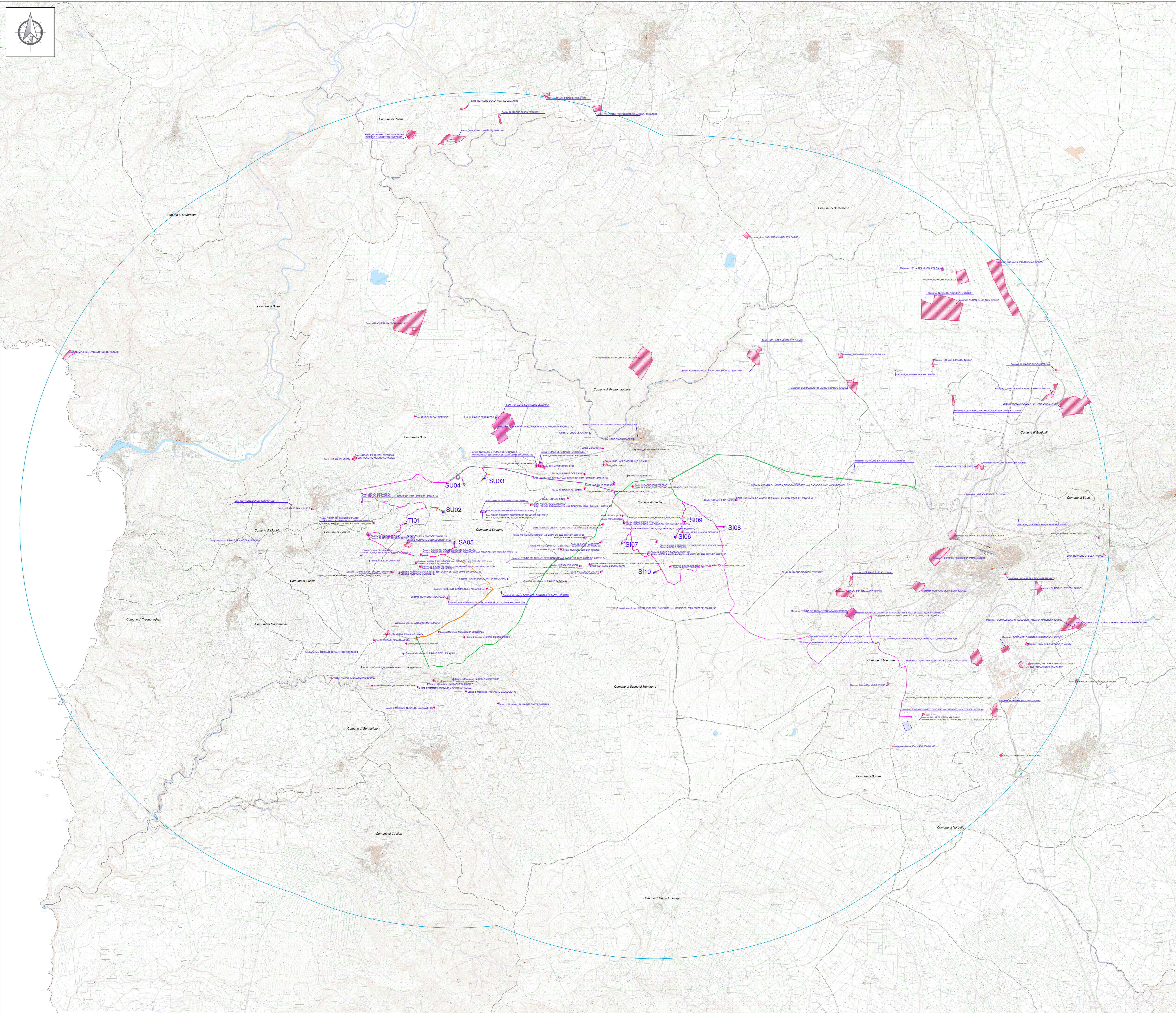

REGIONE SARDEGNA Provincia di Oristano (OR) e Nuoro (NU)

COMUNI DI SUNI, SINDIA, SAGAMA E TINNURA



REV.	DESCRIZIONE	DATA	REDATTO	CONTROL.	APPROV.
1	EMISSIONE PER INTEGRAZIONI MIC	25/08/23	PROF. M. BELFIORE	G. LOMBARDO	A
0	EMISSIONE PER COMMENTI	21/08/23	PROF. M. BELFIORE	G. LOMBARDO	A

Comittente:
Hergo Renewables S.p.A.

Via Privata Maria Teresa, 8 - 20123 Milano (MI)
P.A.N. 10416200905; R.E.A. n.2529863

Progettista:
Antex group

Via Janica, 16 - Loc. Belvedere - 96100 Siracusa (SR) Tel: 0931 1663400
web: www.antexgroup.it e-mail: info@antexgroup.it

Progetto: **PARCO EOLICO DI "SUNI"**

Tecnico:
Dott. Ing. Cesare Fumo
Cedente agli Ingegneri della Provincia di Catania n° 6130/662/A

Tavolo: **INQUADRAMENTO IMPIANTO EOLICO RISPETTO A ULTERIORI BENI ARCHEOLOGICI E CULTURALI INSERITI A SEGUITO RICHIESTA INTEGRAZIONI MIC**

Scala: 1:35.000 Nome Dis. ATILE: C20021505-VA-PI-02.4-01 Allegato: 1/1 Formato: A0 Livello: **DEFINITIVO**

Il presente documento è di proprietà della ANTEX GROUP s.p.a.
È vietata la ristampa o l'uso non autorizzato senza il permesso scritto della suddetta.
La società potrà essere ritenuta responsabile in ogni caso.