Firmato digitalmente da
**DOMENICO TETA**
CN = TETA DOMENICO
C = IT

Legenda
- WTG
- Viabilità di progetto
- Confini comunali

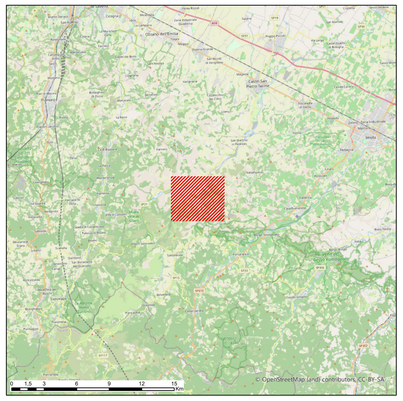


**EMILIE Wind srl**

Via Sardegna, 40
00187 **Roma** (Rm), Italy

**IMPIANTO EOLICO "EMILIE"**
**SITO IN CASALFIUMANESE (BO)**

Inquadramento impianto eolico su ortofoto

Questo materiale è di proprietà della Proger S.p.A. pertanto non può essere riprodotto, in tutto o in parte, integralmente, nè in parte senza l'autorizzazione scritta della stessa.
Da non utilizzare per scopi diversi da quelli per cui è stato fornito.

| Nome file | Commessa | Codice elaborato |
|---|---|---|
| ORTOFOTO.aprx | P22033 | IT-VesEMI-PGR-GEN-DW-02 |

| Data | Rev. | Descrizione | Elaborato | Verificato | Approvato | Scala |
|---|---|---|---|---|---|---|
| Luglio 2023 | 00 | Prima emissione | S. Blasiotti | M. Agostinone | D. Teta | 1:5.000 |

PROGER
Certificata UNI EN ISO 9001:2015
Certificata UNI EN ISO 14001:2015
Certificata BS OHSAS 18001:2007
PROGER S.P.A.
Operative Office
Via Po' 99 - 66020 **San Giovanni Teatino** (CH), Italy
T. +39.085.44.41.1 - F.+39.085.44.41.230 - proger.it