Firmato digitalmente da
DOMENICO TETA
CN = TETA DOMENICO
C = IT

PIANTA SCALA 1:1000

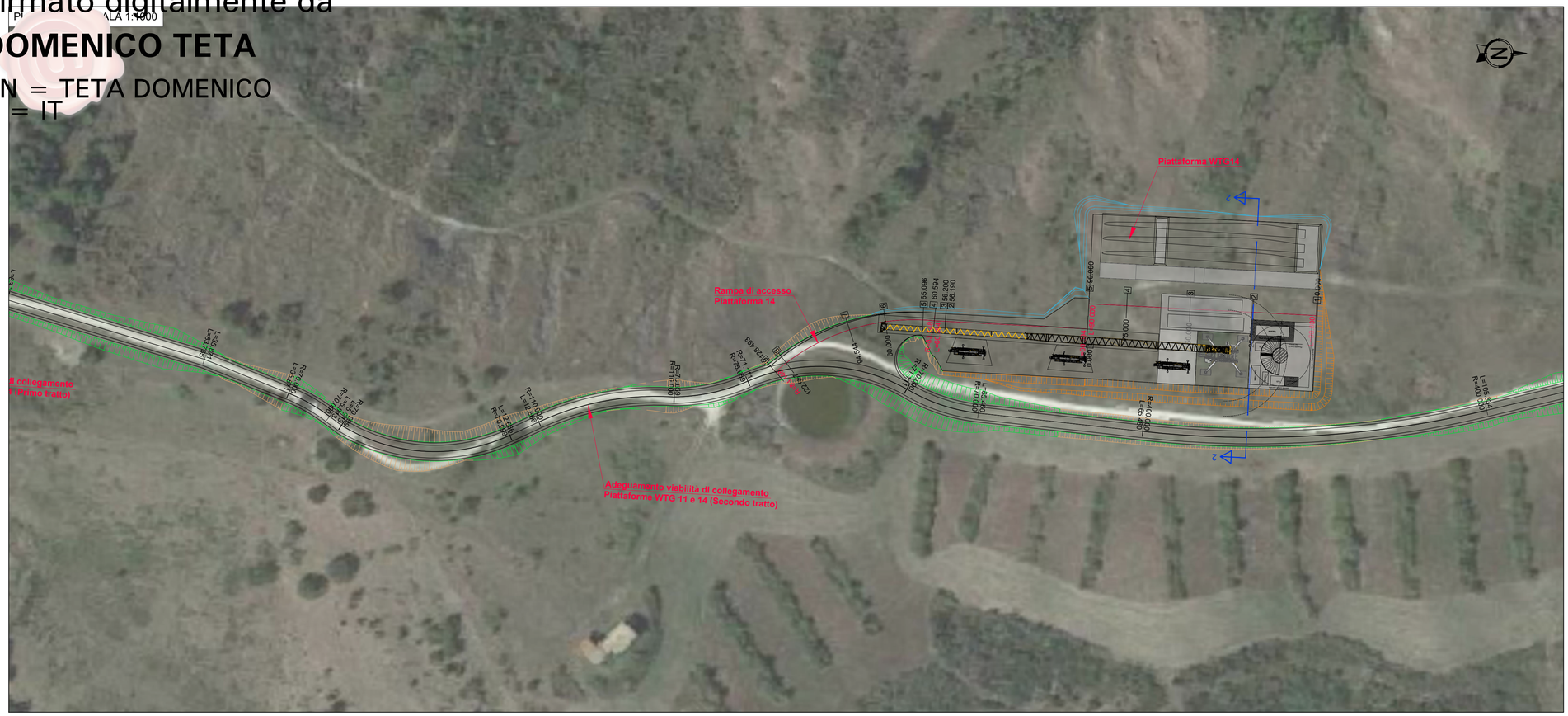

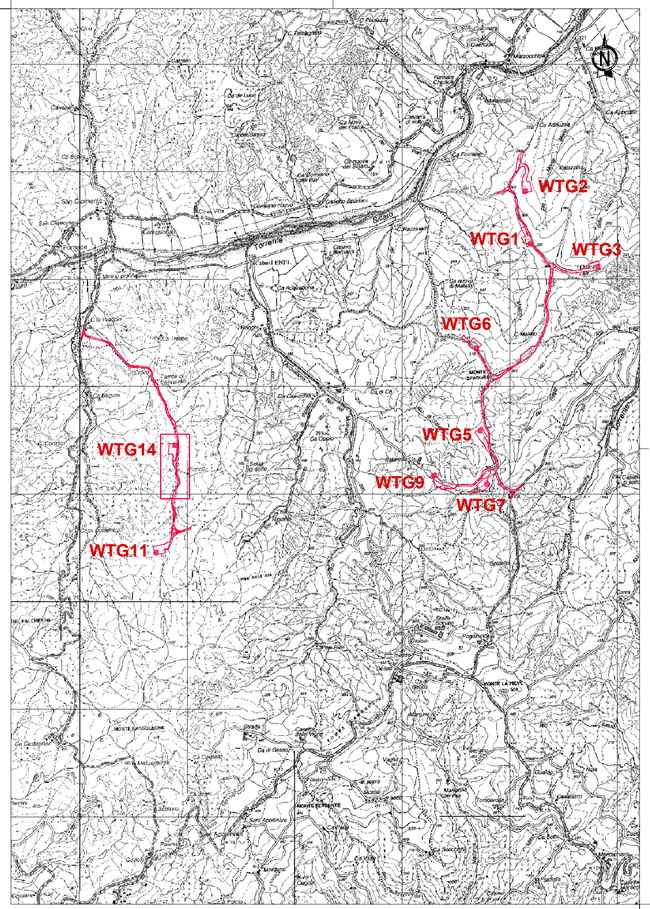

LIVELLETTE			
	DIFF. DI QUOTA DISTANZA PENDENZA	h = 0.514 L = 36.628 i = 0.014	h = 8.881 L = 91.866 i = 0.097

Rampa di accesso
Piattaforma WTG 14

Num	1
Pr	36.628
Qt	340.509
R	750.000
T	30.988
Fr	0.640
Sv	62.087

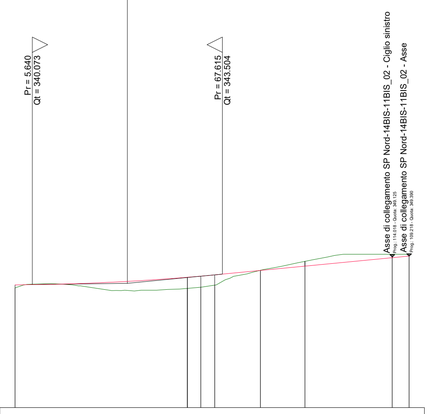

SCALA 1:1000

QT.RIF. 300.000

NUMERO SEZIONI	1	2	4	5	6	7	8	9
DISTANZE PARZIALI	56.190		4.394	4.502	14.904	14.544	28.453	5.497
DISTANZE PROGRESSIVE	0.000	56.190	60.584	65.086	80.000	94.544	122.997	128.493
QUOTE TERRENO	339.038	338.874 338.875	339.243	339.921	344.759	347.679	350.000	350.000
QUOTE PROGETTO	339.994	342.487 342.488	342.859	343.265	344.702	346.108	348.859	349.390
DIFFERENZA DI QUOTA	0.956	3.613 3.613	3.616	3.344	-0.057	-1.572	-1.141	-0.610
ETTOMETRICHE	0					1		
ANDAMENTO PLANIMETRICO	L = 60.594					1 Sv = 67.899 a = 51.9869 R = 83.148		

SCAVI E BONIFICHE	
STERRO	37.986 m³
RILEVATI	
RILEVATO	23.622 m³
TERRENO VEGETALE	21.332 m
SOVRASTRUTTURA STRADALE	
STRATO DI USURA	6.000 m

PIATTAFORMA WTG 14
SEZIONE N.: 2
QT. PROGETTO: 340.000
DIST.PROG.: 25.000
DIST.PREC.: 25.000
DIST.SUCC.: 25.000

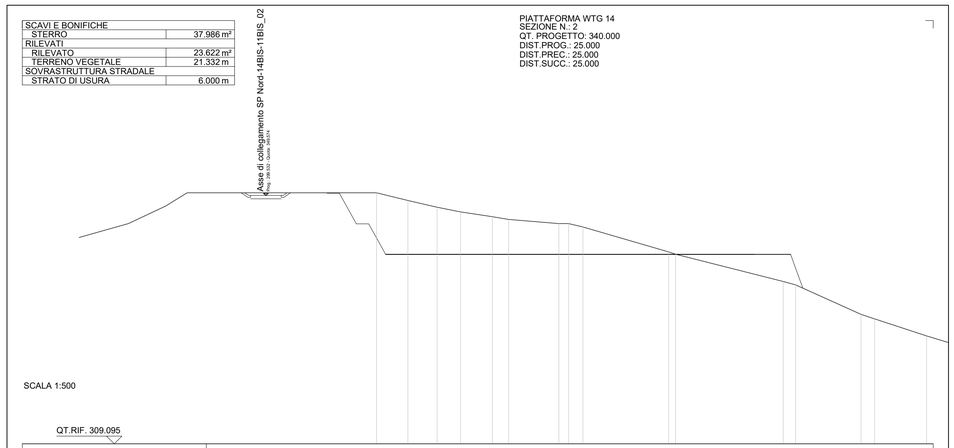

SCALA 1:500

QT.RIF. 309.095

QUOTE TERRENO	350.000	348.753	347.656	346.904	346.101	345.675	345.000	344.000	344.954	344.443	340.373	340.000	335.561	335.000	330.204	329.456
DIST.PARZIALI TERRENO	5.093	4.769	3.812	5.205	2.851	8.176	1.384	2.148	13.965	1.135	17.551		2.066	10.677	2.210	
QUOTE PROGETTO	339.950						339.950						339.950	339.950		
DIST.PARZIALI PROGETTO		30.000						30.000					6.000			
QUOTE FINITO	350.000 349.950	349.950	344.950	344.950	340.000			340.000					340.000	340.000 334.466		
DIST. PARZIALI FINITO	2.000	2.778	2.000	2.778	30.000			30.000					6.000	1.994		

LEGENDA

- SCAVO CON PARETI CHIODATE
- RIPORTO CON TERRE RINFORZATE
- SCAVO 1/2 (H/B)
- RIPORTO 2/3 (H/B)

Committente:

EMILIE Wind srl
Via Sardegna, 40
00187 **Roma** (Rm), Italy

IMPIANTO EOLICO "EMILIE"
SITO IN CASALFIUMANESE (BO)

Plano-profilo viabilità di cantiere WTG 14 su ortofoto

Questo elaborato è di proprietà della Proger S.p.A. pertanto non può essere riprodotto né integralmente, né in parte senza l'autorizzazione scritta della stessa.
Da non utilizzare per scopi diversi da quelli per cui è stato fornito.

Nome file	Commessa	Codice elaborato	
IT-VESEMI-PGR-CIV-DW-06_18.DWG	P22033	IT-VESEMI-PGR-CIV-DW-14	
			1/1
			Pagina

Data	Rev.	Descrizione	Elaborato	Verificato	Approvato	Scala
Luglio 2023	00	Prima Emissione	L. Pierfelice	D. Teta	S. Sguazzo	Varie

PROGER
Certificata UNI EN ISO 9001:2015
Certificata UNI EN ISO 14001:2015
Certificata BS OHSAS18001:2007

PROGER S.P.A.
Operatice Office
Via Po', 99 - 66020 **San Giovanni Teatino** (CH), Italy
T: +39.085.44.41.1 - F:+39.085.44.41.230 - proger.it