Firmato digitalmente da
DOMENICO TETA
CN = TETA DOMENICO
C = IT

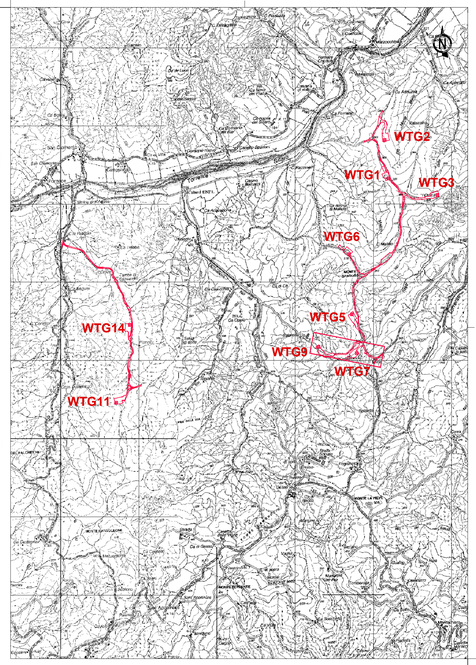

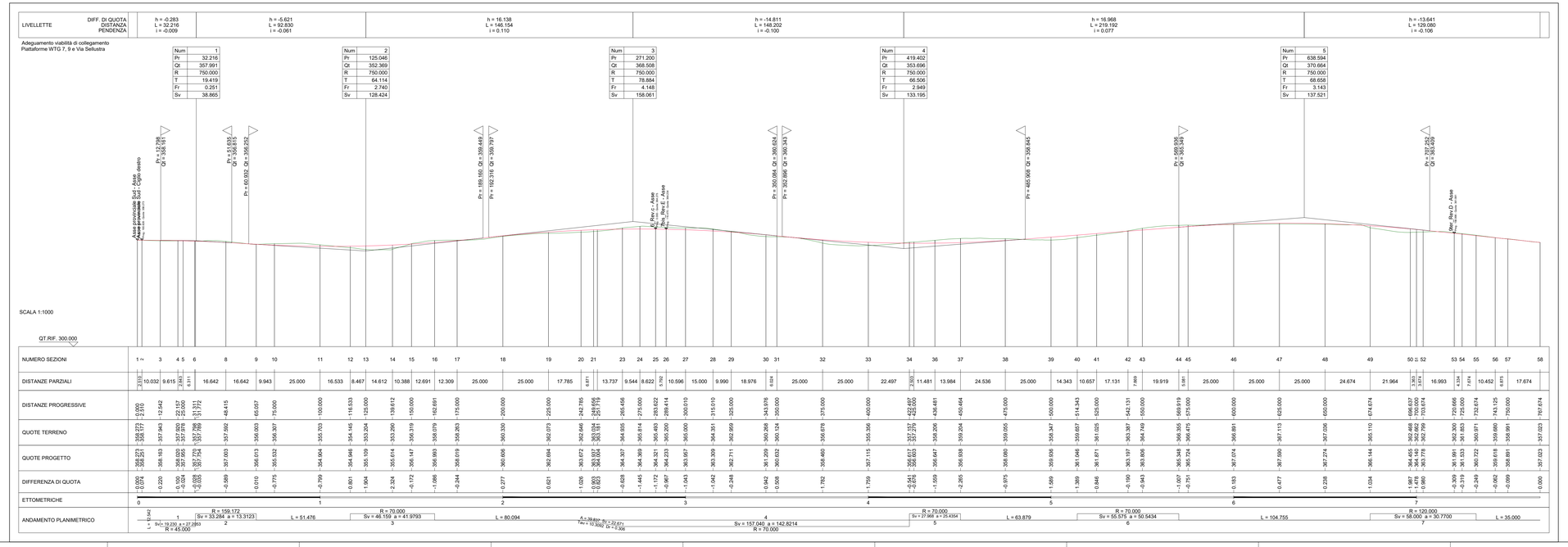

LEGENDA

- SCAVO CON PARETI CHIODATE
- RIPORTO CON TERRE RINFORZATE
- SCAVO 1/2 (H/B)
- RIPORTO 2/3 (H/B)

Committente:

EMILIE Wind srl
Via Sardegna, 40
00187 **Roma** (Rm), Italy

IMPIANTO EOLICO "EMILIE"
SITO IN CASALFIUMANESE (BO)

Plano-profilo viabilità di cantiere - Collegamento WTG 7-9 a Via Sellustra

"Questo elaborato è di proprietà della Proger S.p.A. pertanto non può essere riprodotto ed integralmente, né in parte senza l'autorizzazione da parte della stessa.
Da non utilizzare per scopi diversi da quelli per cui è stato fornito.

Nome file	Commessa	Codice elaborato
IT-VESEMI-PGR-CIV-DW-06_18.DWG	P22033	IT-VESEMI-PGR-CIV-DW-16
		1/1
		Pagina

Data	Rev.	Descrizione	Elaborato	Verificato	Approvato	Scala
Luglio 2023	00	Prima Emissione	L. Pierfelice	D. Teta	S. Sguazzo	Varie

PROGER
Certificata UNI EN ISO 9001:2015
Certificata UNI EN ISO 14001:2015
Certificata BS OHSAS18001:2007
PROGER S.P.A.
Operative Office
Via Pv/. 99 - 66020 **San Giovanni Teatino** (CH), Italy
T: +39.085.44.41.1 - F:+39.085.44.41.230 - proger.it