



REGIONE SICILIANA
 PROVINCIA DI RAGUSA
 COMUNE DI CHIARAMONTE GULFI



PROGETTO DI UN IMPIANTO AGRO-BIO-FOTOVOLTAICO INTEGRATO AD UN VIGNETO A TENDONE E DELLE RELATIVE OPERE DI CONNESSIONE DA REALIZZARE NEL COMUNE DI CHIARAMONTE GULFI (RG) IN CONTRADA MAZZARRONELLO, AL FOGLIO. 129 P.LLE 6,8, 16, 19, 87, 178, 179, 180, 186, 187, 188, 193, 194, 197, 200, 201, 202, 308, 394, 395, 397, 399, 626, 634, 636, 669, 10, 69, 287, 299, 300, 712, 713, 185, DI POTENZA PARI A **63.158,76 kWp** DENOMINATO **"MAZZARRONELLO HV - VIGNETICA"**

PROGETTO DEFINITIVO

INQUADRAMENTO TERRITORIALE IGM



IMPIANTO AGRIVOLTAICO AVANZATO

LAOR
 (Land Area Occupation Ratio)
24,5%

LIV. PROG.	COD. PRATICA TERMA	CODICE ELABORATO	TAVOLA	DATA	SCALA
PD	202102524	VIGNETICA_B1	Tav. 1	14.09.2023	1:25.000

REVISIONI

REV.	DATA	DESCRIZIONE	ESEGUITO	VERIFICATO	APPROVATO

RICHIEDENTE E PRODUTTORE

HF SOLAR 9 S.r.l.

Viale Francesco Scaduto n°2/D - 90144 Palermo (PA)

PROGETTAZIONE
HORIZONFIRM
 Ing. D. Siracusa
 Ing. A. Costantino
 Ing. C. Chianzani
 Ing. G. Schillaci
 Ing. G. Bufala
 Ing. M.C. Mascia
 Arch. M. Gullo
 Arch. S. Martorana
 Arch. F. G. Marzola
 Arch. A. Calandrino
 Arch. G. Vella
 Dott. Agr. B. Misciuzzo

PROGETTISTA INCARICATO

FIRMA RESPONSABILE

 FIRMA DIGITALE PROGETTISTA

 FIRMA GEOGRAFICA E TIMBRO PROGETTISTA



INQUADRAMENTO TERRITORIALE - SCALA 1:1.500.000



INQUADRAMENTO TERRITORIALE - SCALA 1:200.000

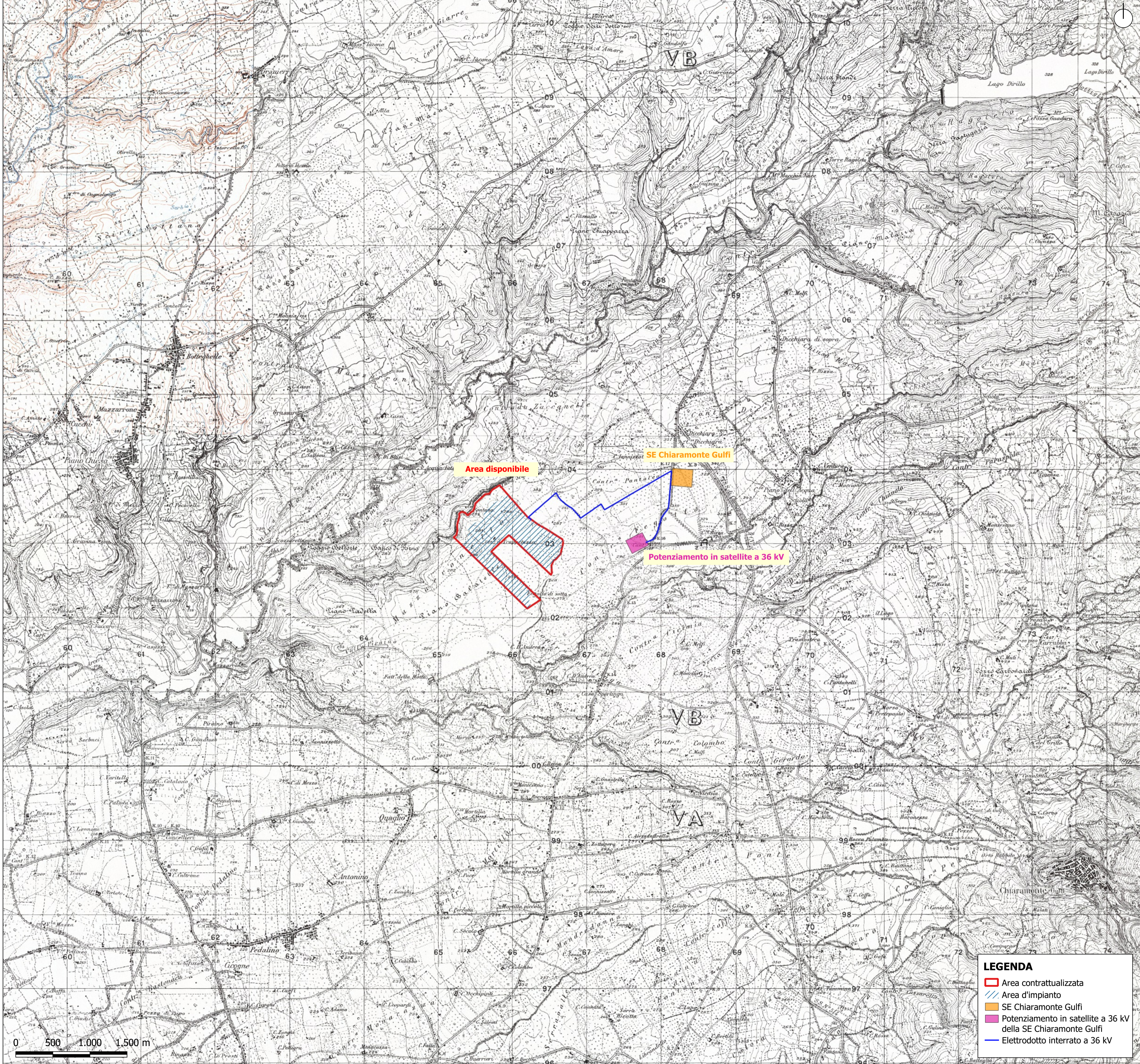

INQUADRAMENTO TERRITORIALE - COROGRAFIA SU IGM - SCALA 1:25.000

LEGENDA

- Area contrattualizzata
- Area d'impianto
- SE Chiaramonte Gulfi
- Potenziamento in satellite a 36 kV della SE Chiaramonte Gulfi
- Elettrodotto interrato a 36 kV

