



REGIONE SICILIANA  
PROVINCIA DI RAGUSA  
COMUNE DI CHIARAMONTE GULFI



PROGETTO DI UN IMPIANTO AGRO-BIO-FOTOVOLTAICO INTEGRATO AD UN VIGNETO A TENDONE E DELLE RELATIVE OPERE DI CONNESSIONE DA REALIZZARE NEL COMUNE DI CHIARAMONTE GULFI (RG) IN CONTRADA MAZZARRONELLO, AL FOGLIO. 129 P.LLE 6, 8, 16, 19, 87, 178, 179, 180, 186, 187, 188, 193, 194, 197, 200, 201, 202, 308, 394, 395, 397, 399, 626, 634, 636, 669, 10, 69, 287, 299, 300, 712, 713, 185, DI POTENZA PARI A 63.158,76 kWp DENOMINATO "MAZZARRONELLO HV - VIGNETICA"

PROGETTO DEFINITIVO

CARTA DELLA SENSIBILITÀ ALLA DESERTIFICAZIONE



IMPIANTO AGRIVOLTAICO AVANZATO

LAOR  
(Land Area Occupation Ratio)  
24,5%

LIV. PROG.	COD. PRATICA TERNA	CODICE ELABORATO	TAVOLA	DATA	SCALA
PD	202102524	VIGNETICA_C11	Tav. 32	14.09.2023	1:50.000

REVISIONI

REV.	DATA	DESCRIZIONE	ESEGUITO	VERIFICATO	APPROVATO

RICHIEDENTE E PRODUTTORE  
**HF SOLAR 9 S.r.l.**

ENTE

Viale Francesco Scaduto n°2/D - 90144 Palermo (PA)

PROGETTAZIONE  
**HORIZONFIRM**  
Ing. D. Siracusa  
Ing. A. Costantino  
Ing. C. Chianuzzi  
Ing. G. Schillaci  
Ing. G. Bufà  
Ing. M.C. Mascia  
HORIZONFIRM S.r.l. - Viale Francesco Scaduto n°2/D - 90144 Palermo (PA)

PROGETTISTA INCARICATO

FIRMA RESPONSABILE

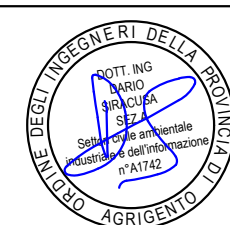

FIRMA DIGITALE PROGETTISTA

FIRMA GEOGRAFICA E TIMBRO PROGETTISTA

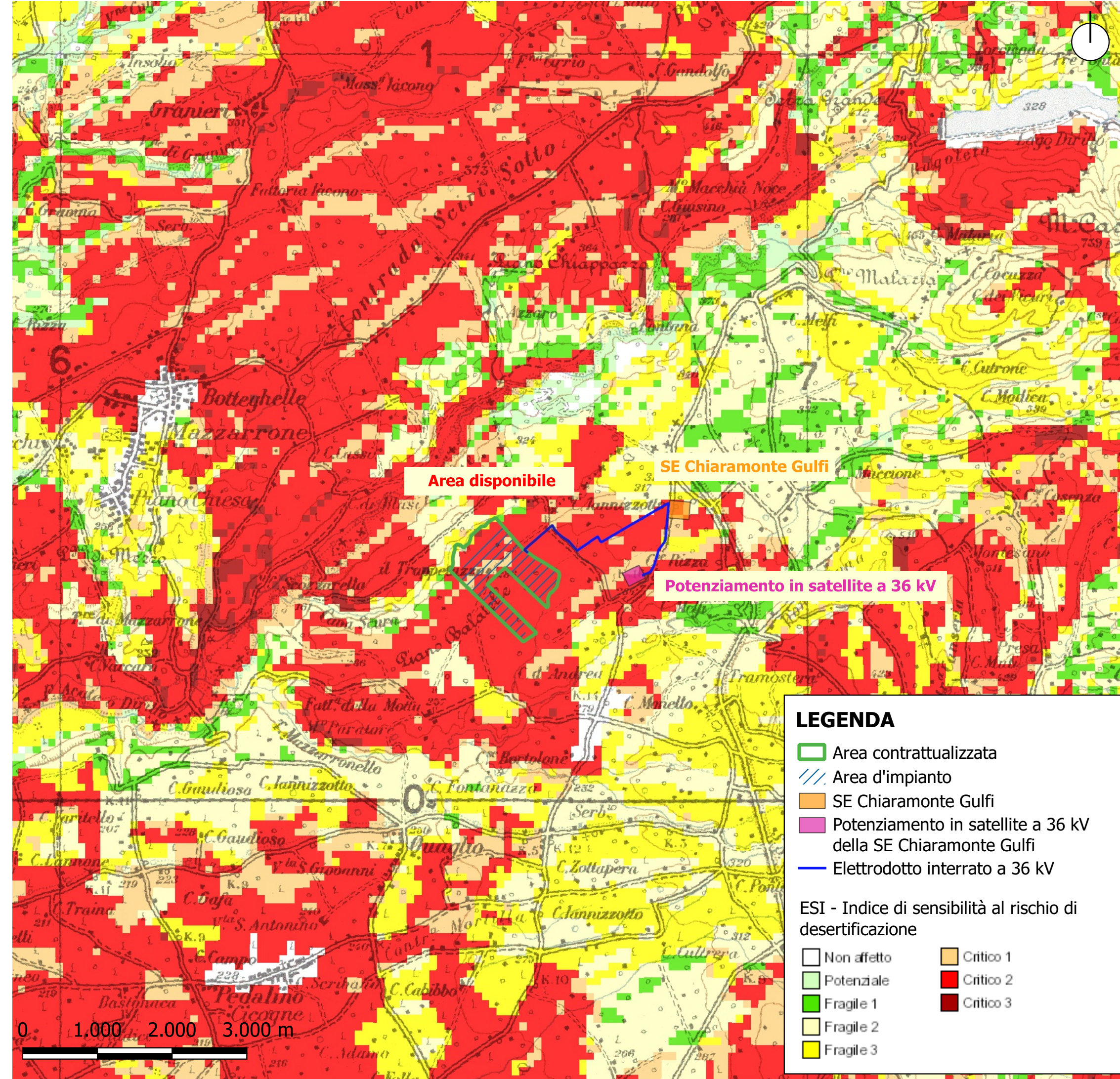

Indice di Sensibilità alla Desertificazione (ESI) - Scala 1:50.000

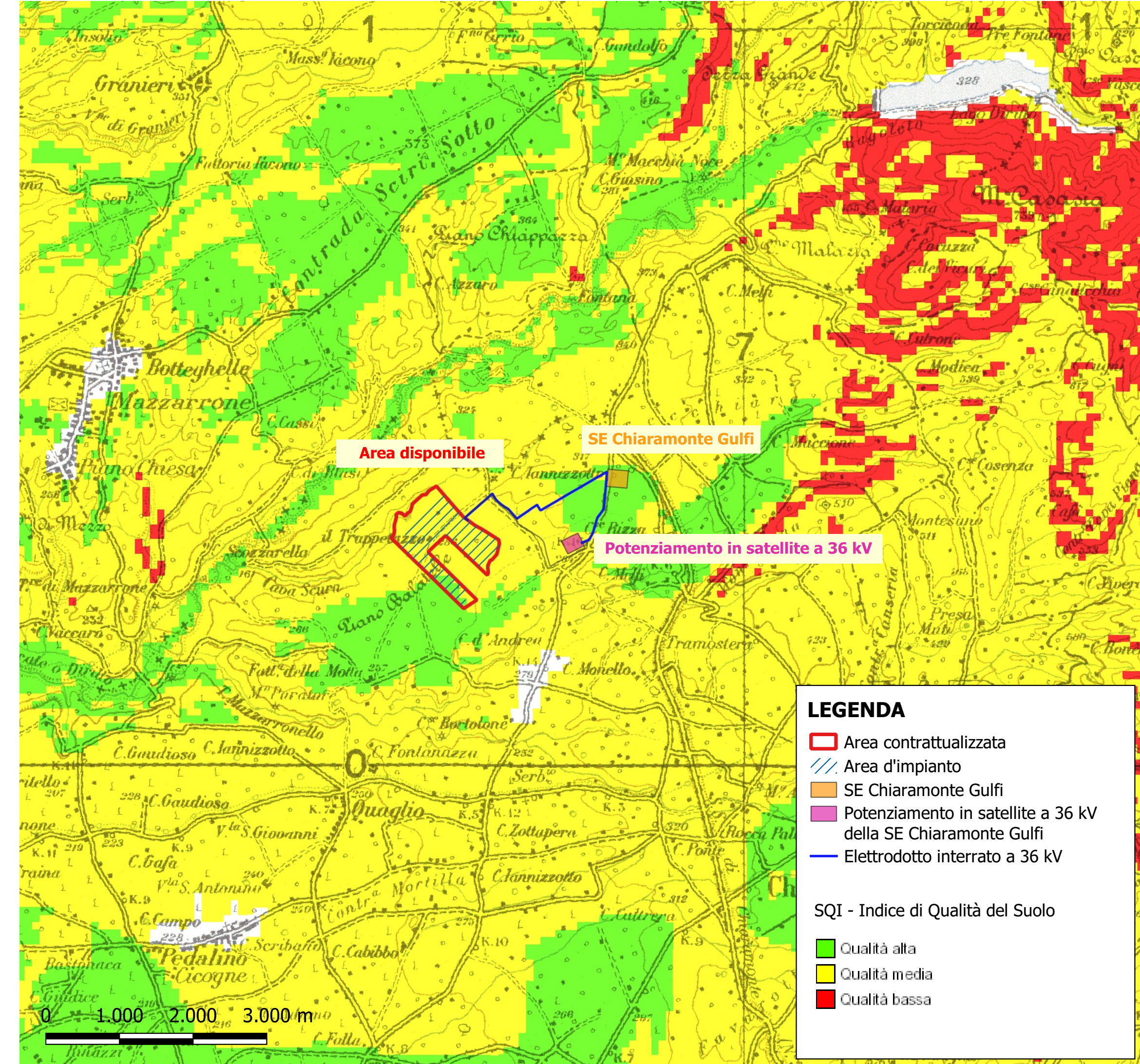

Indice di Qualità del Suolo (SQI) - Scala 1:50.000



INQUADRAMENTO TERRITORIALE - SCALA 1:1.500.000

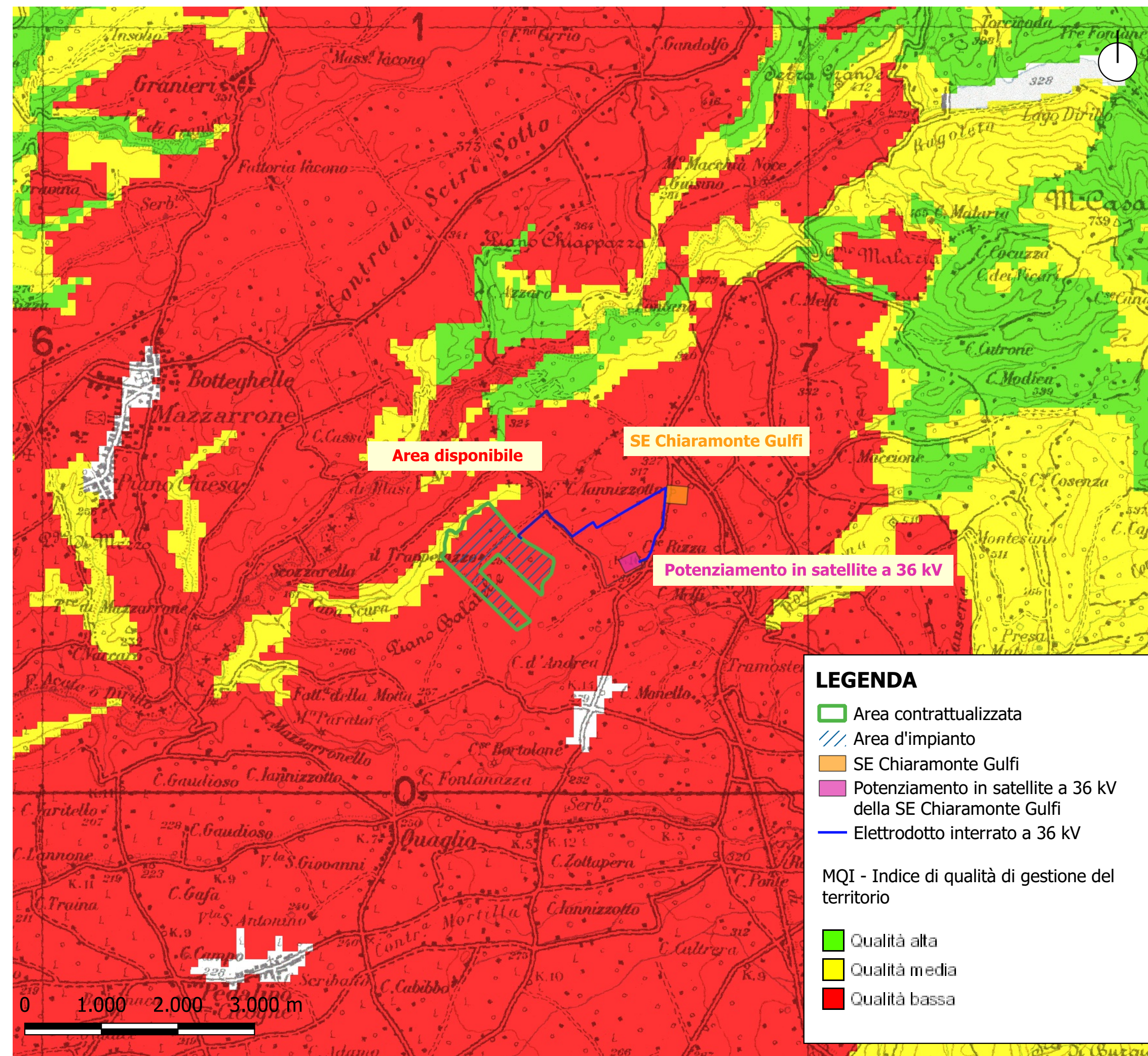

Indice di Qualità di gestione del territorio (MQI) - Scala 1:50.000

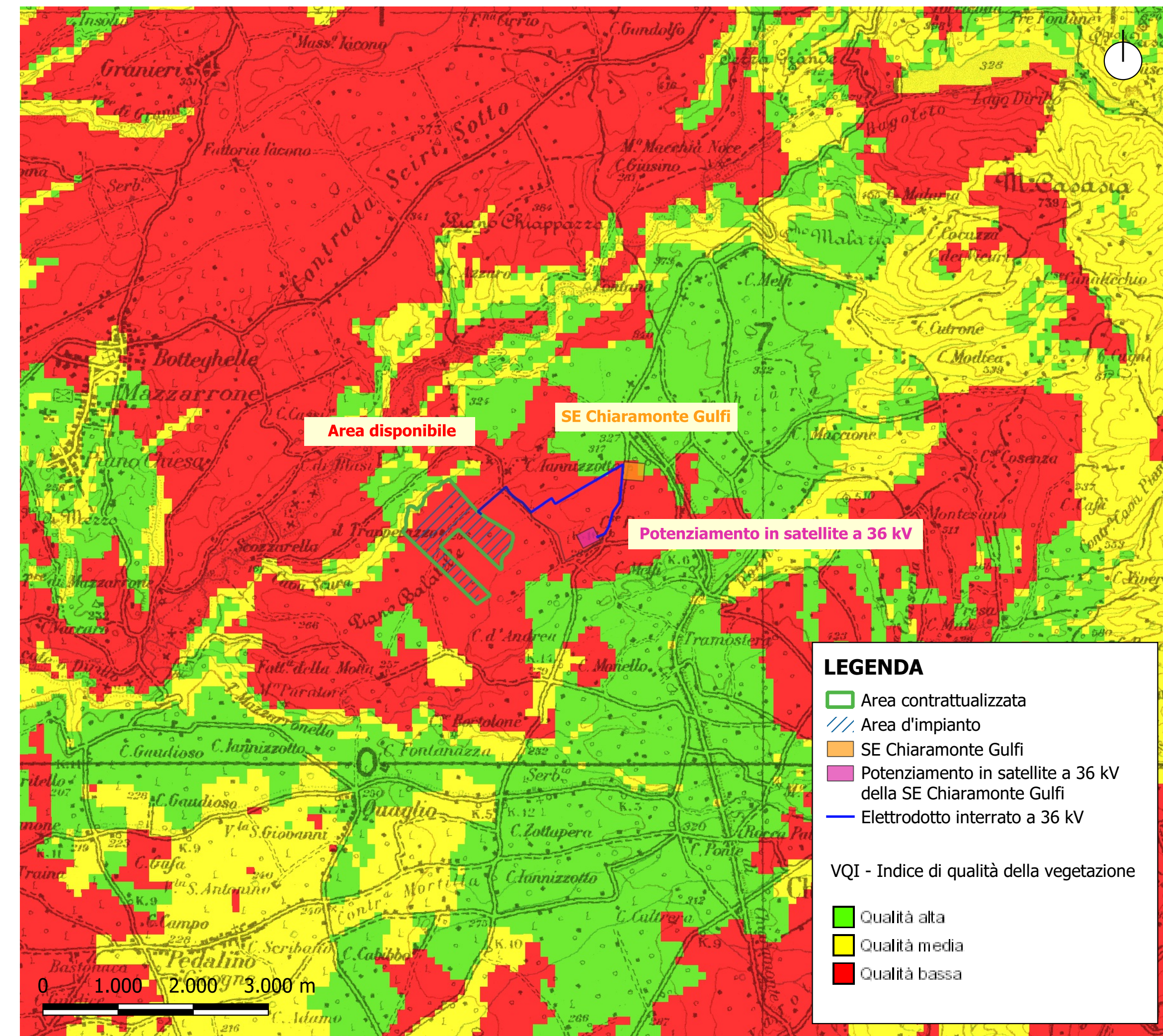

Indice di Qualità della Vegetazione (VQI) - Scala 1:50.000



INQUADRAMENTO TERRITORIALE - SCALA 1:200.000