



REGIONE SICILIANA
PROVINCIA DI RAGUSA
COMUNE DI CHIARAMONTE GULFI



PROGETTO DI UN IMPIANTO AGRO-BIO-FOTOVOLTAICO INTEGRATO AD UN VIGNETO A TENDONE E DELLE RELATIVE OPERE DI CONNESSIONE DA REALIZZARE NEL COMUNE DI CHIARAMONTE GULFI (RG) IN CONTRADA MAZZARRONELLO, AL FOGLIO. 129 P.LLE 6,8, 16, 19, 87, 178, 179, 180, 186, 187, 188, 193, 194, 197, 200, 201, 202, 308, 394, 395, 397, 399, 626, 634, 636, 669, 10, 69, 287, 299, 300, 712, 713, 185, DI POTENZA PARI A 63.158,76 kWp DENOMINATO "MAZZARRONELLO HV - VIGNETICA"

PROGETTO DEFINITIVO

CARTA DEI VINCOLI SU CTR



IMPIANTO AGRIVOLTAICO AVANZATO

LAOR
(Land Area Occupation Ratio)
24,5%

LIV. PROG.	COD. PRATICA TERMA	CODICE ELABORATO	TAVOLA	DATA	SCALA
PD	202102524	VIGNETICA_C2	Tav. 23	14.09.2023	1:10.000

REVISIONI

REV.	DATA	DESCRIZIONE	ESEGUITO	VERIFICATO	APPROVATO

RICHIEDENTE E PRODUTTORE
HF SOLAR 9 S.r.l.

ENTE

Viale Francesco Scaduto n°2/D - 90144 Palermo (PA)

PROGETTAZIONE
HORIZONFIRM
Ing. D. Siracusa Arch. M. Guilo
Ing. A. Costantino Arch. S. Martorana
Ing. C. Chianuzzi Arch. F. G. Marzola
Ing. G. Schillaci Arch. A. Calandrino
Ing. G. Bufà Arch. G. Vella
Ing. M.C. Mascia Dott. Agr. B. Misciullo
HORIZONFIRM S.r.l. - Viale Francesco Scaduto n°2/D - 90144 Palermo (PA)

PROGETTISTA INCARICATO

FIRMA RESPONSABILE



INQUADRAMENTO TERRITORIALE - SCALA 1:1.500.000



INQUADRAMENTO TERRITORIALE - SCALA 1:200.000

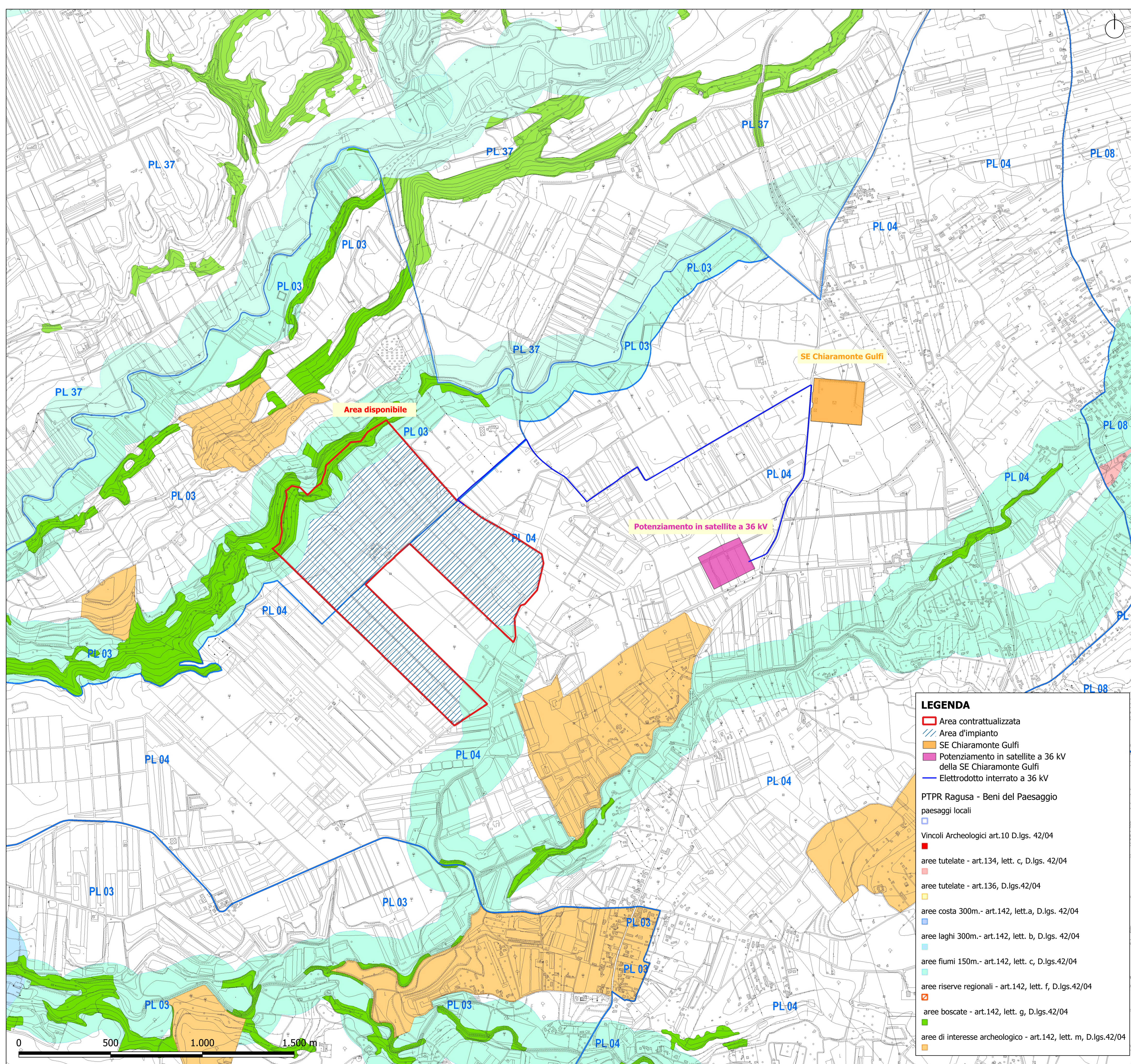

CARTA DEI VINCOLI SU CTR - SCALA 1:10.000

LEGENDA

- Area contrattualizzata
- Area d'impianto
- SE Chiaramonte Gulfi
- Potenziamento in satellite a 36 kV della SE Chiaramonte Gulfi
- Elettrodotto interrato a 36 kV

PTPR Ragusa - Beni del Paesaggio paesaggi locali

- Vincoli Archeologici art.10 D.lgs. 42/04
- aree tutelate - art.134, lett. c, D.lgs. 42/04
- aree tutelate - art.136, D.lgs.42/04
- aree costa 300m.- art.142, lett.a, D.lgs. 42/04
- aree laghi 300m.- art.142, lett. b, D.lgs. 42/04
- aree fiumi 150m.- art.142, lett. c, D.lgs.42/04
- aree riserve regionali - art.142, lett. f, D.lgs.42/04
- aree boscate - art.142, lett. g, D.lgs.42/04
- aree di interesse archeologico - art.142, lett. m, D.lgs.42/04