



REGIONE SICILIANA
 PROVINCIA DI RAGUSA
 COMUNE DI CHIARAMONTE GULFI



PROGETTO DI UN IMPIANTO AGRO-BIO-FOTOVOLTAICO INTEGRATO AD UN VIGNETO A TENDONE E DELLE RELATIVE OPERE DI CONNESSIONE DA REALIZZARE NEL COMUNE DI CHIARAMONTE GULFI (RG) IN CONTRADA MAZZARRONELLO, AL FOGLIO. 129 P.LLE 6,8, 16, 19, 87, 178, 179, 180, 186, 187, 188, 193, 194, 197, 200, 201, 202, 308, 394, 395, 397, 399, 626, 634, 636, 669, 10, 69, 287, 299, 300, 712, 713, 185, DI POTENZA PARI A 63.158,76 kWp DENOMINATO "MAZZARRONELLO HV - VIGNETICA"

PROGETTO DEFINITIVO

CARTA DELLA RETE ECOLOGICA SICILIANA



IMPIANTO AGRIVOLTAICO AVANZATO

LAOR
 (Land Area Occupation Ratio)
 24,5%

LIV. PROG.	COD. PRATICA TERMA	CODICE ELABORATO	TAVOLA	DATA	SCALA
PD	202102524	VIGNETICA_C8	Tav. 29	14.09.2023	1:50.000

REVISIONI

REV.	DATA	DESCRIZIONE	ESEGUITO	VERIFICATO	APPROVATO

RICHIEDENTE E PRODUTTORE
HF SOLAR 9 S.r.l.

ENTE

Viale Francesco Scaduto n°2/D - 90144 Palermo (PA)

PROGETTAZIONE
HORIZONFIRM
 Ing. D. Siracusa Arch. M. Gullo
 Ing. A. Costantino Arch. S. Martorana
 Ing. C. Chianuzzi Arch. F. G. Marzola
 Ing. G. Schillaci Arch. A. Calandrino
 Ing. G. Bufà Arch. G. Vella
 Ing. M.C. Mascia Dott. Agr. B. Misciullo
 HORIZONFIRM S.r.l. - Viale Francesco Scaduto n°2/D - 90144 Palermo (PA)

PROGETTISTA INCARICATO

FIRMA RESPONSABILE



FIRMA DIGITALE PROGETTISTA

FIRMA GEOGRAFICA E TIMBRO PROGETTISTA



INQUADRAMENTO TERRITORIALE - SCALA 1:1.500.000

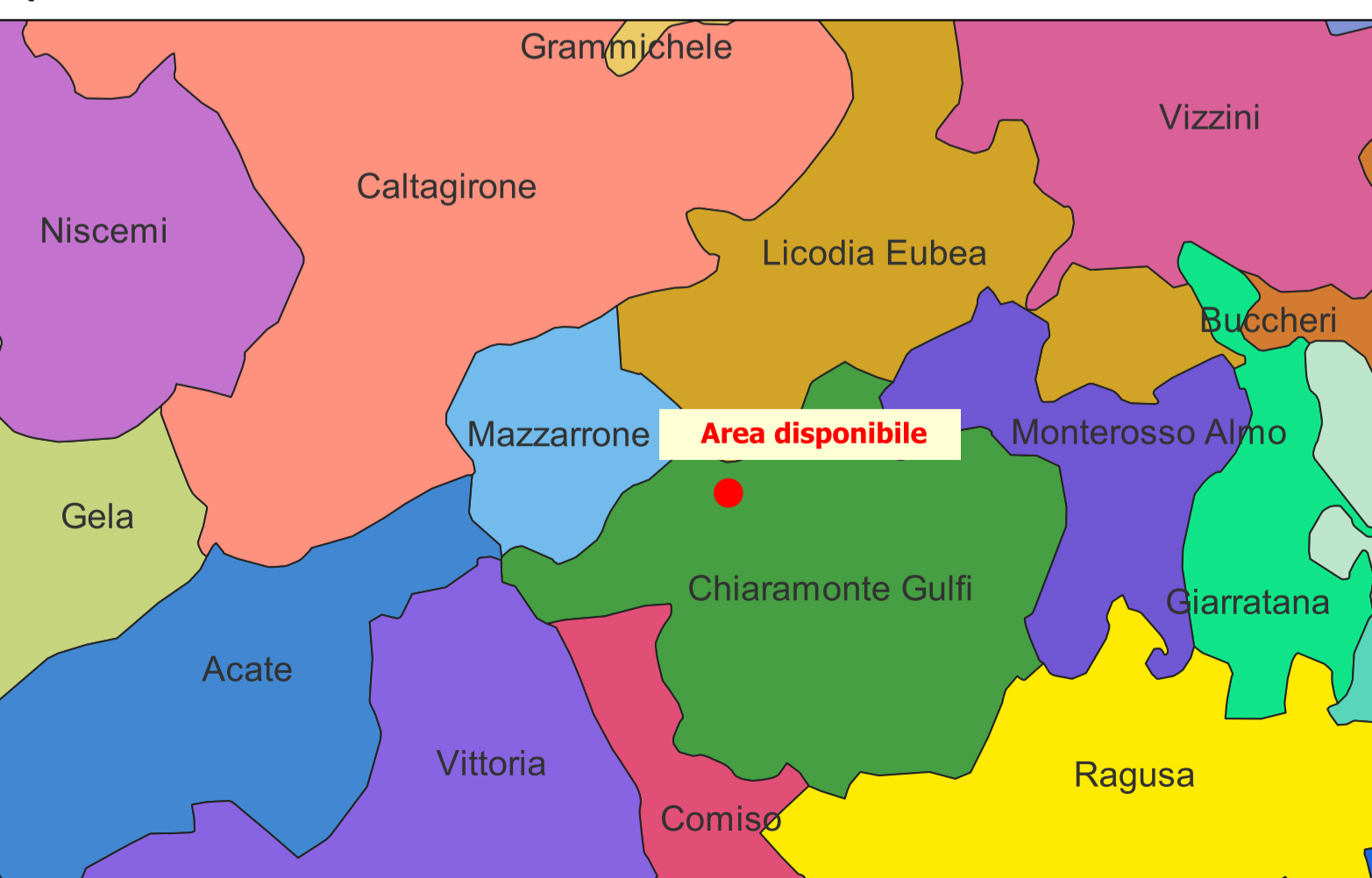

INQUADRAMENTO TERRITORIALE - SCALA 1:200.000

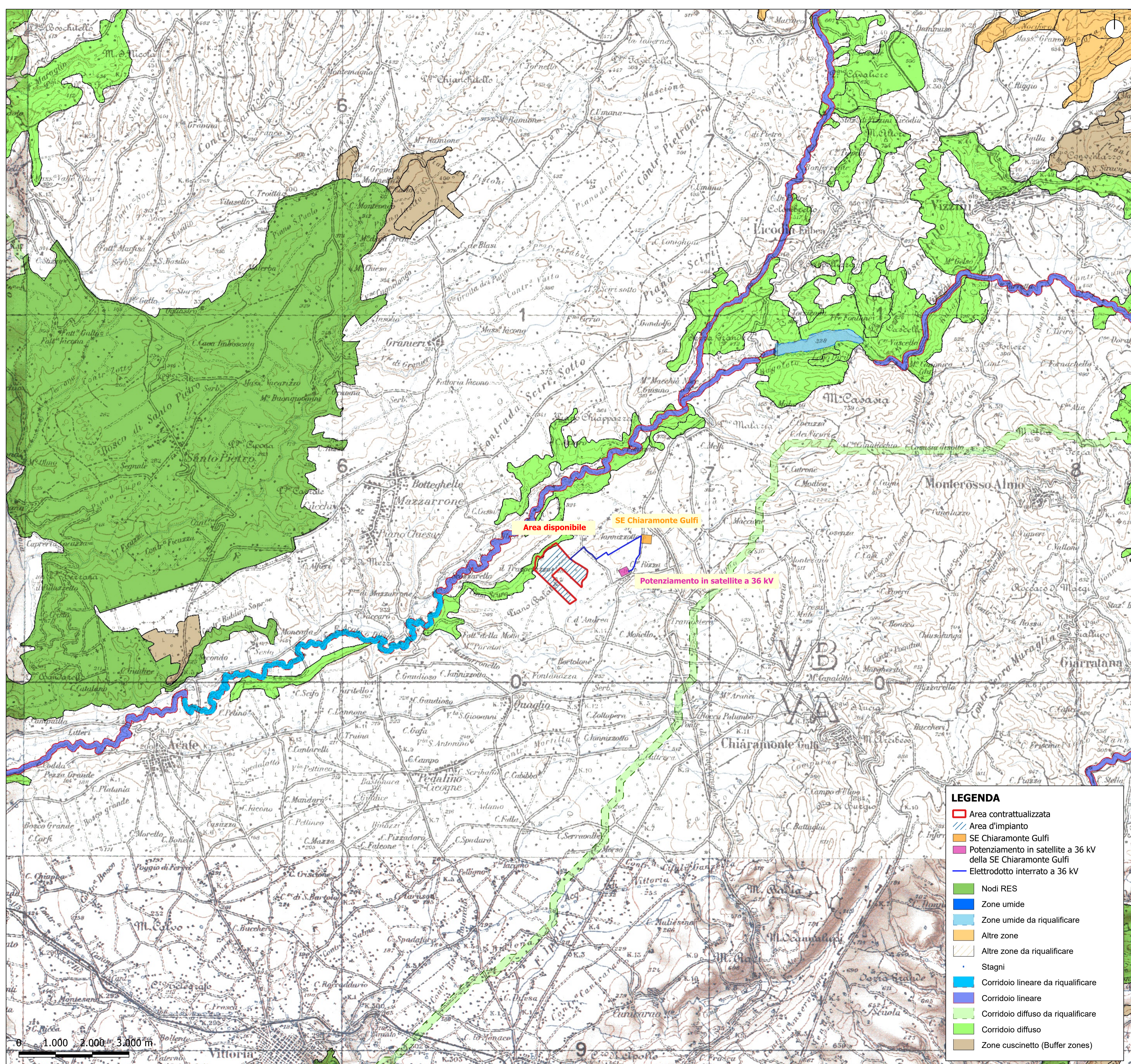

CASRTA DELLA RETE ECOLOGICA SICILIANA - SCALA 1:50.000

LEGENDA

- Area contrattualizzata
- Area d'impianto
- SE Chiaramonte Gulfi
- Potenziamento in satellite a 36 kV della SE Chiaramonte Gulfi
- Elettrodotto interrato a 36 kV
- Nodi RES
- Zone umide
- Zone umide da riqualificare
- Altre zone
- Altre zone da riqualificare
- Stagni
- Corridoio lineare da riqualificare
- Corridoio lineare
- Corridoio diffuso da riqualificare
- Corridoio diffuso
- Zone cuscinetto (Buffer zones)