

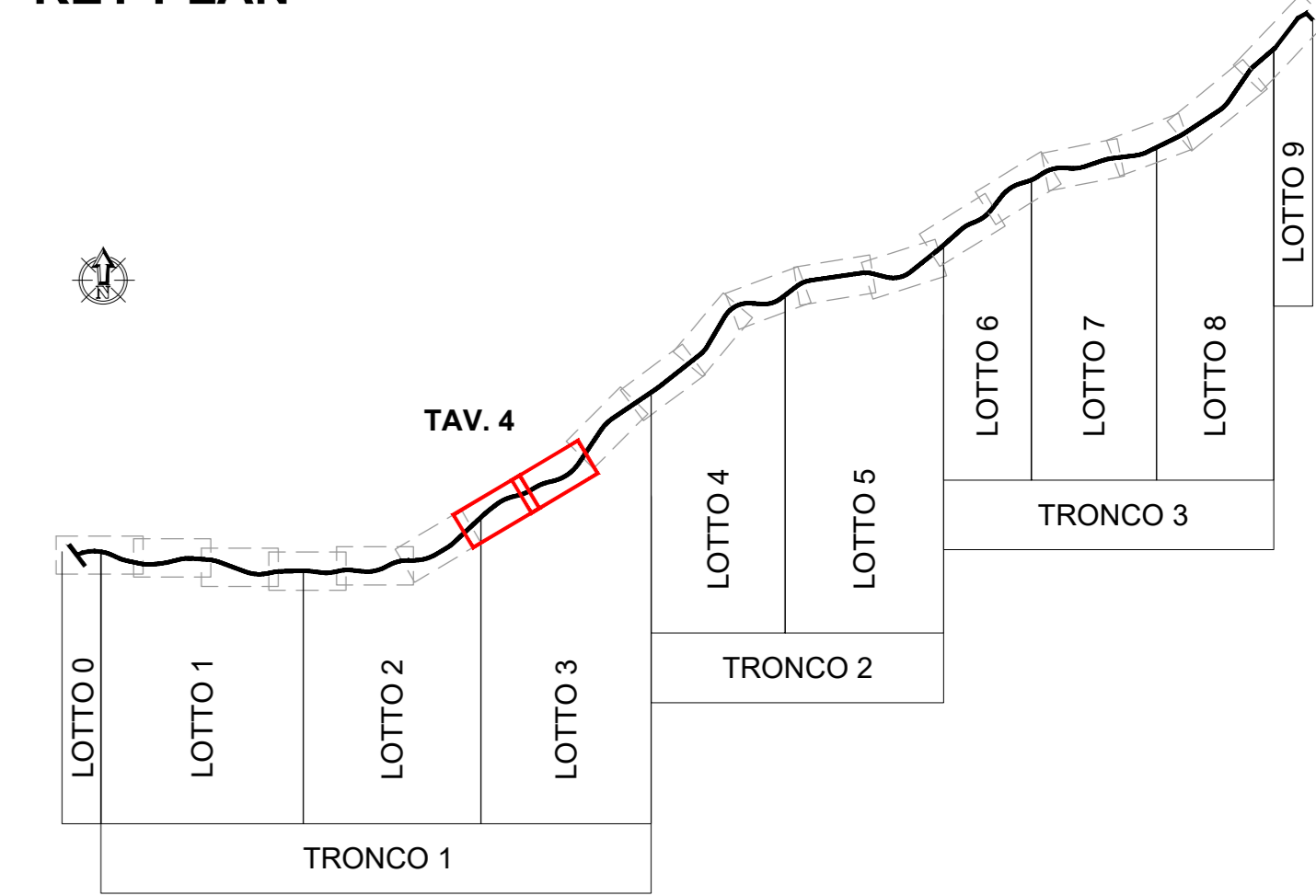

KEY PLAN



LEGENDA

- Tracciato Progetto Esecutivo
- Tracciato DEC/VIA/60 del 24/02/2011

 GRUPPO FS ITALIANE ANAS S.p.A.	 Commissario Governativo Delegato OPCM n. 3869 del 23 aprile 2010 OPCM n. 3895 del 20/8/2010	 REGIONE SARDEGNA
--	---	----------------------

O.P.C.M. n. 3869 del 23/04/2010. Disposizioni urgenti di protezione civile per fronteggiare l'emergenza determinatasi nel settore del traffico e della mobilità nelle province di Sassari ed Olbia - Tempio, in relazione alla strada statale Sassari - Olbia

SOGGETTO ATTUATORE ANAS S.p.A.

ADEGUAMENTO AL TIPO B (4 CORSIE) DELL'ITINERARIO SASSARI-OLBIA
REITERAZIONE DEL PROCEDIMENTO DI VIA LOTTI DA 0 A 9
PROGETTO ESECUTIVO

IMPRESA

TITOLO ELABORATO

1 - ELABORATI GENERALI
1.3 - Confronto Progetto VIA - Esecutivo
 1.3.4 - Confronto Progetto VIA (DEC/VIA/60) - Progetto Esecutivo/Opera realizzata Tav. 4

CODICE PROGETTO DPCA03 E 2101	CODICE ELABORATO T 00 EG 00 GEN PL 04 A	
COMMESSA: A038	DATA: 12/2021	SCALA: 1:5.000
NOME FILE: T00EG00GENPL04_A.dwg		

IL PROGETTISTA ING. ALESSANDRO TANCA	IL RESPONSABILE DEL PROCEDIMENTO per il Lotto 4 ING. FRANCESCO CORRIAS	IL RESPONSABILE DEL PROCEDIMENTO per i Lotti 0,1,2,3,5,7,8,9 ING. FRANCESCO RUGGIERI
---	---	---

A	12/2021	Emissione per consegna	M. L. Massa	A. Tanca	A. Tanca
REV.	DATA	DESCRIZIONE	REDATTO	VERIFICATO	APPROVATO