

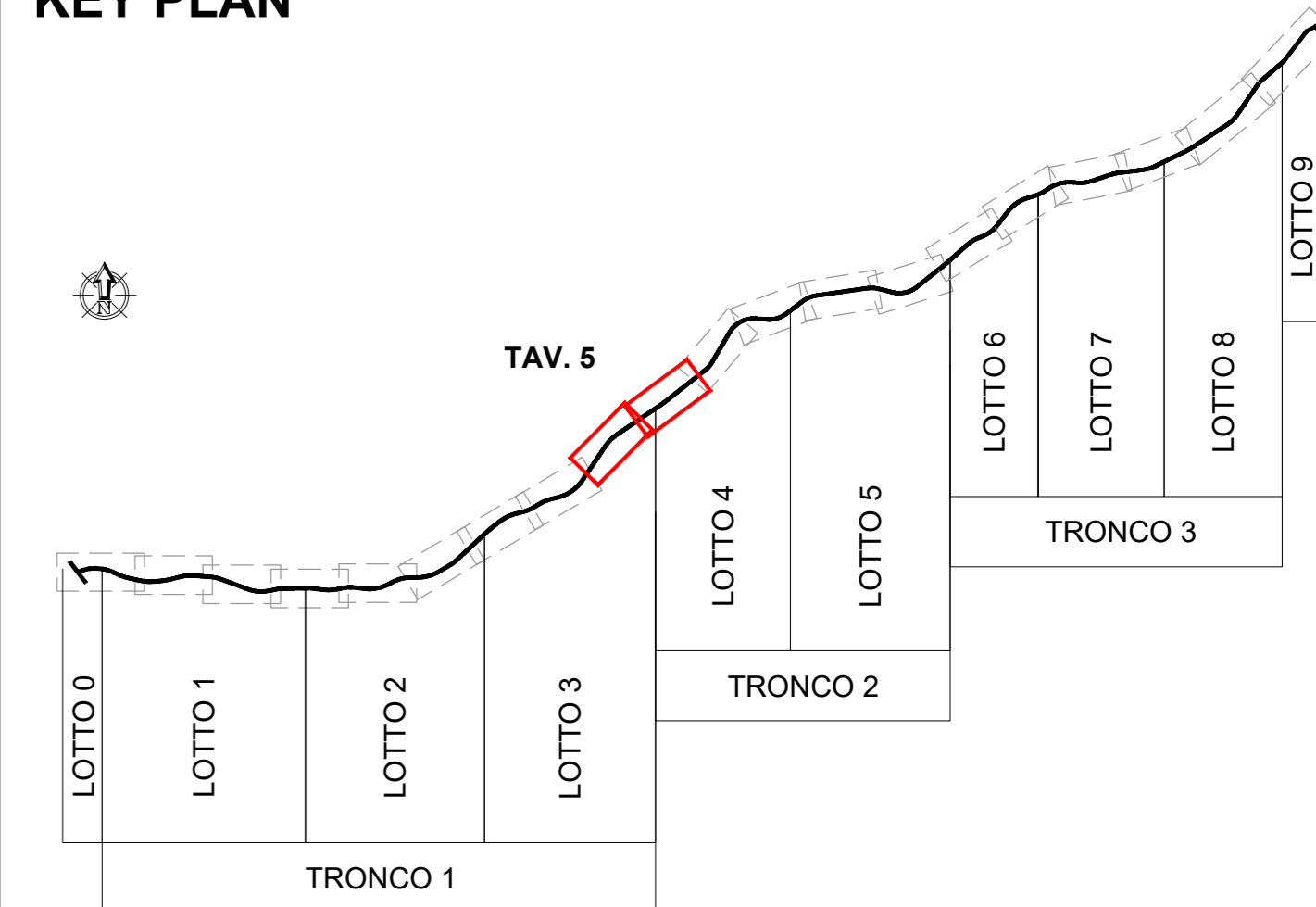

KEY PLAN



LEGENDA

-  Tracciato Progetto Esecutivo
-  Tracciato DEC/VIA/60 del 24/02/2011

 GRUPPO FS ITALIANE ANAS S.p.A.	 Commissario Governativo Delegato OPCM n. 3869 del 23 aprile 2010 OPCM n. 3895 del 20/8/2010	 REGIONE SARDEGNA
--	--	---

O.P.C.M. n. 3869 del 23/04/2010. Disposizioni urgenti di protezione civile per fronteggiare l'emergenza determinatasi nel settore del traffico e della mobilità nelle province di Sassari ed Olbia- Tempio, in relazione alla strada statale Sassari - Olbia

SOGGETTO ATTUATORE ANAS S.p.A.



**ADEGUAMENTO AL TIPO B (4 CORSIE) DELL'ITINERARIO SASSARI-OLBIA
REITERAZIONE DEL PROCEDIMENTO DI VIA LOTTI DA 0 A 9
PROGETTO ESECUTIVO**

IMPRESA

TITOLO ELABORATO

1 - ELABORATI GENERALI
1.3 - Confronto Progetto VIA - Esecutivo
 1.3.5 - Confronto Progetto VIA (DEC/VIA/60) - Progetto Esecutivo/Opera realizzata Tav. 5

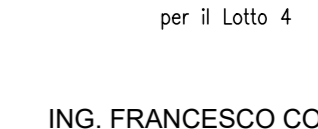
CODICE PROGETTO	CODICE ELABORATO
DP CA 03 E 2101	T 00 EG 00 GEN PL 05 A
COMMESSA: A038	DATA: 12/2021
SCALA: 1:5.000	NOME FILE: TONEGGIOENPLUS_A.dwg

IL PROGETTISTA  ING. ALESSANDRO TANCA	IL RESPONSABILE DEL PROCEDIMENTO per il Lotto 4  ING. FRANCESCO CORRIAS	IL RESPONSABILE DEL PROCEDIMENTO per i Lotti 0,1,2,3,5,6,7,8,9  ING. FRANCESCO RUGGIERI
--	--	--

REV.	DATA	DESCRIZIONE	REDATTO	VERIFICATO	APPROVATO
A	12/2021	Emissione per consegna	M. L. Massa	A. Tanca	A. Tanca