

**KEY PLAN**

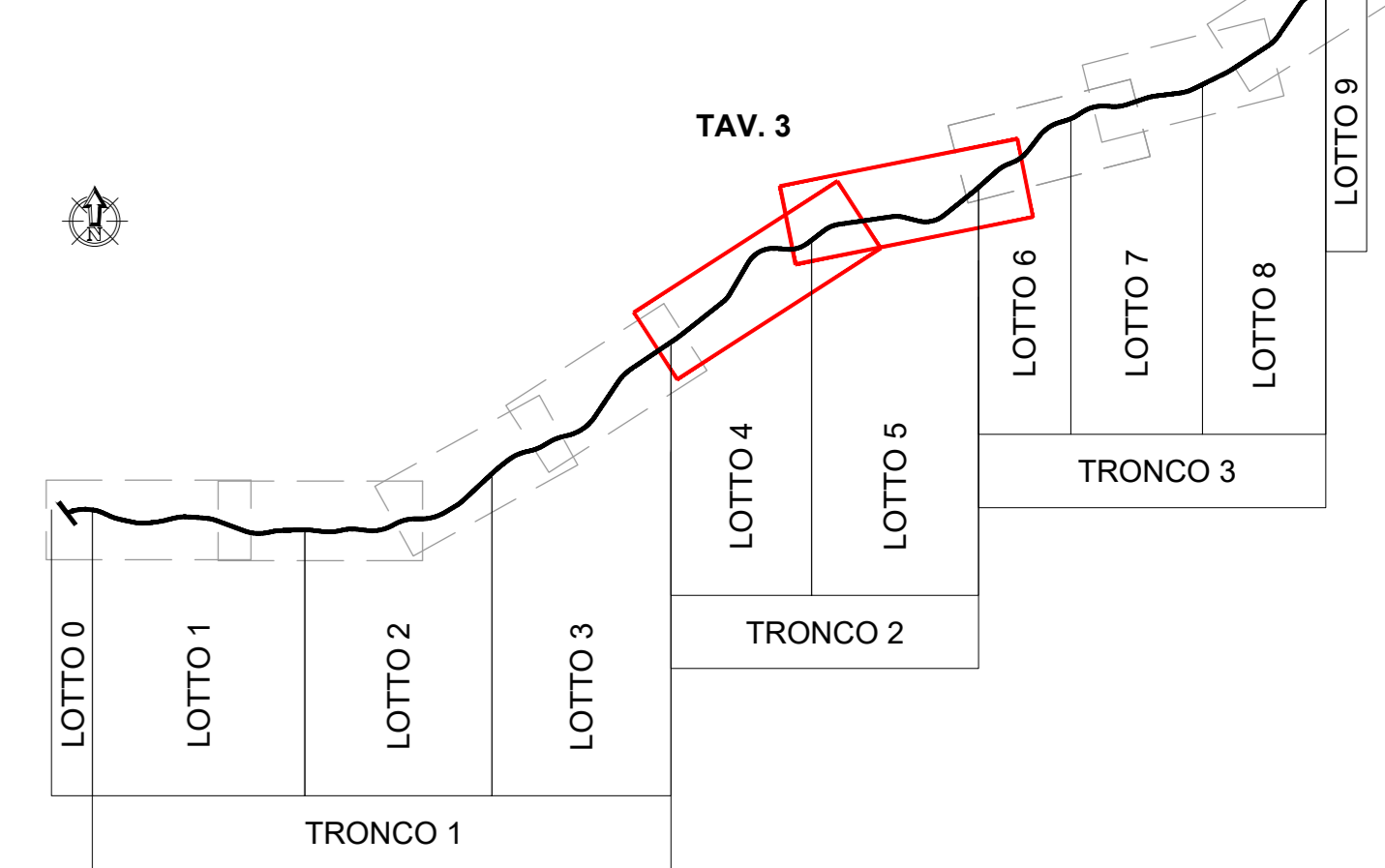

**LEGENDA**

- Tracciato Progetto Esecutivo
- Opere in variante
- Vecchio tracciato SS-OL (S.S. 597- S.S. 199)
- Visuali interferite

**UNITÀ PAESAGGISTICO-AMBIENTALI**

- UPA n. 1: Pianura di Ploaghe ed Ardara
- UPA n. 2: SIC della Piana di Ozieri - Tula - Oschiri
- UPA n. 3: Pendici del Limbara
- UPA n. 4: Pianura di Olbia

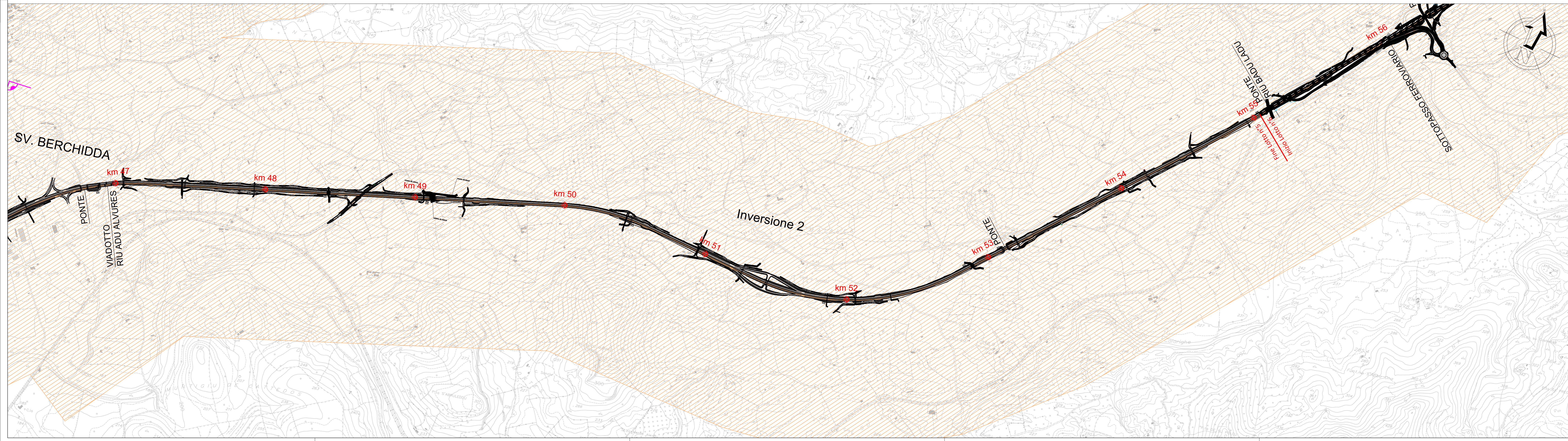

<b>Sanas</b> GRUPPO FS ITALIANE ANAS S.p.A.	Commissario Governativo Delegato OPCM n. 3869 del 23 aprile 2010 OPCM n. 3895 del 20/8/2010	REGIONE SARDEGNA
---	---	------------------

O.P.C.M. n. 3869 del 23/04/2010. Disposizioni urgenti di protezione civile per fronteggiare l'emergenza determinatasi nel settore del traffico e della mobilità nelle province di Sassari ed Olbia- Tempio, in relazione alla strada statale Sassari - Olbia

**SOGGETTO ATTUATORE ANAS S.p.A.**

**ADEGUAMENTO AL TIPO B (4 CORSIE) DELL'ITINERARIO SASSARI-OLBIA**

**REITERAZIONE DEL PROCEDIMENTO DI VIA LOTTI DA 0 A 9**

**PROGETTO ESECUTIVO**

IMPRESA

TITOLO ELABORATO

**5 - QUADRO DI RIFERIMENTO AMBIENTALE**  
**5.1 - Quadro di riferimento ambientale: Parte generale**  
 5.1.2 - Carta delle unità e delle sensibilità ambientali  
 Tav. 3

CODICE PROGETTO		CODICE ELABORATO	
DPCA03	E 2101	T 00 IA	10 AMB CT 03 A

COMMESSA: A038	DATA: 12/2021	SCALA: 1:10.000	NOME FILE: T00IA10AMBTC03_A.dwg
IL PROGETTISTA ING. ALESSANDRO TANCA	IL RESPONSABILE DEL PROCEDIMENTO per il Lotto 4 ING. FRANCESCO CORRIAS	IL RESPONSABILE DEL PROCEDIMENTO per i Lotti 0,1,2,3,5,6,7,8,9 ING. FRANCESCO RUGGIERI	

REV.	DATA	DESCRIZIONE	REDATTO	VERIFICATO	APPROVATO
A	12/2021	Emissione per consegna	M. L. Massa	A. Tanca	A. Tanca