

KEY PLAN

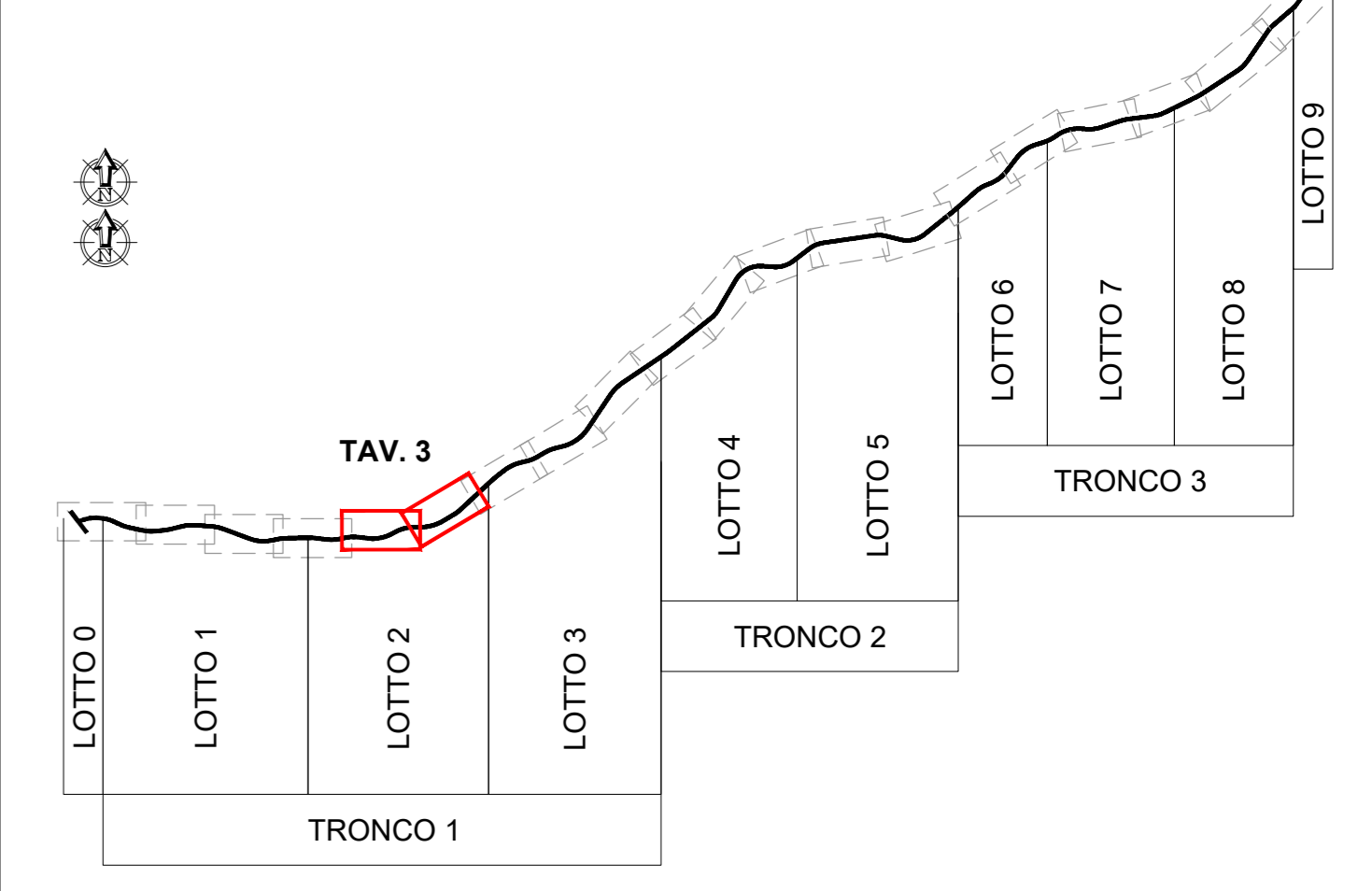

LEGENDA

- Tracciato Progetto Esecutivo
 - Opere in variante
 - Vecchio tracciato SS-OL (S.S. 597- S.S. 199)
- | | |
|--|---|
| <ul style="list-style-type: none"> B1 ID. U.R. PUNTO RILEVATO NURAGHE TOMBA DI GIGANTI CHESA MEDIOVALE RESTI DI INCERTA INTERPRETAZIONE TEMPIO PINNETTA STELE CAPANNA STRUTTURA MURARIA FONTE POZZO CUMULO BLOCCHI NECROPOLI IPOGEICA DOMUS DE JANAS RECINTO INSEDIAMENTO ORTOSTATO STRADA RICOSTRUITA O SOPPOSTA CIPPO FUNERARIO, URNA LITICA GROTTA NECROPOLI AREA FRAMMENTI LAPIDEI PRESSO - BACILI - VASCHE BLOCCHI DUBITATIVAMENTE IN CONNESSIONE | <ul style="list-style-type: none"> B1.1 ID. SCHEDE MENHR NURAGHE CON VILLAGGIO TT DOLMEN - TRILITE CHESA CON CUMBESIAS MATERIALE SPORADICO GLAUCHIERA CASA RURALE BETILE MILJARE TAFONE TAFONE CON CASA RURALE TAFONE CON OVILE ELEMENTO LAPIDEO IPOGEO A PROSP. ARCHITETTONICO ROCCAFORTE RIPARO SOTTO ROCCIA STRADA CONSERVATA AREA FRAMMENTI FITILI CISTERNA RIPOSTIGLIO - TESORETTO TOMBA SITO PLURISTRATIFICATO GENERICI PONTE PARETE ROCCIOSA CON NICCHIE AREA DI CRITICITA |
|--|---|

GRADI DI RISCHIO

- ALTO
- MEDIO ALTO
- MEDIO
- MEDIO BASSO
- BASSO
- NULLO

 ANAS S.p.A.	 Commissario Governativo Delegato OPCM n. 3869 del 23 aprile 2010 OPCM n. 3895 del 20/8/2010	 REGIONE SARDEGNA
------------------------	---	----------------------

O.P.C.M. n. 3869 del 23/04/2010. Disposizioni urgenti di protezione civile per fronteggiare l'emergenza determinatasi nel settore del traffico e della mobilità nelle province di Sassari ed Olbia - Tempio, in relazione alla strada statale Sassari - Olbia

SOGGETTO ATTUATORE ANAS S.p.A.

**ADEGUAMENTO AL TIPO B (4 CORSIE) DELL'ITINERARIO SASSARI-OLBIA
REITERAZIONE DEL PROCEDIMENTO DI VIA LOTTI DA 0 A 9
PROGETTO ESECUTIVO**

IMPRESA

TITOLO ELABORATO

6 - ARCHEOLOGIA
 6.4 - Carta del rischio assoluto
 6.4.3 - Carta del rischio assoluto
 Tav. 3

CODICE PROGETTO	CODICE ELABORATO
DP CA03 E 2101 T 00 IA 19 AMB CT 23 A	
COMMESSA: A038	DATA: 12/2021
SCALA: 1:5.000	NOME FILE: T00IA19AMBCT23_A.dwg

IL PROGETTISTA ING. ALESSANDRO TANCA	IL RESPONSABILE DEL PROCEDIMENTO per il Lotto 4 ING. FRANCESCO CORRIAS	IL RESPONSABILE DEL PROCEDIMENTO per i Lotti 0,1,2,3,5,6,7,8,9 ING. FRANCESCO RUGGIERI
---	---	---

A	12/2021	Emissione per consegna	M.L. Massa	A. Tanca	A. Tanca
REV.	DATA	DESCRIZIONE	REDATTO	VERIFICATO	APPROVATO