

KEY PLAN

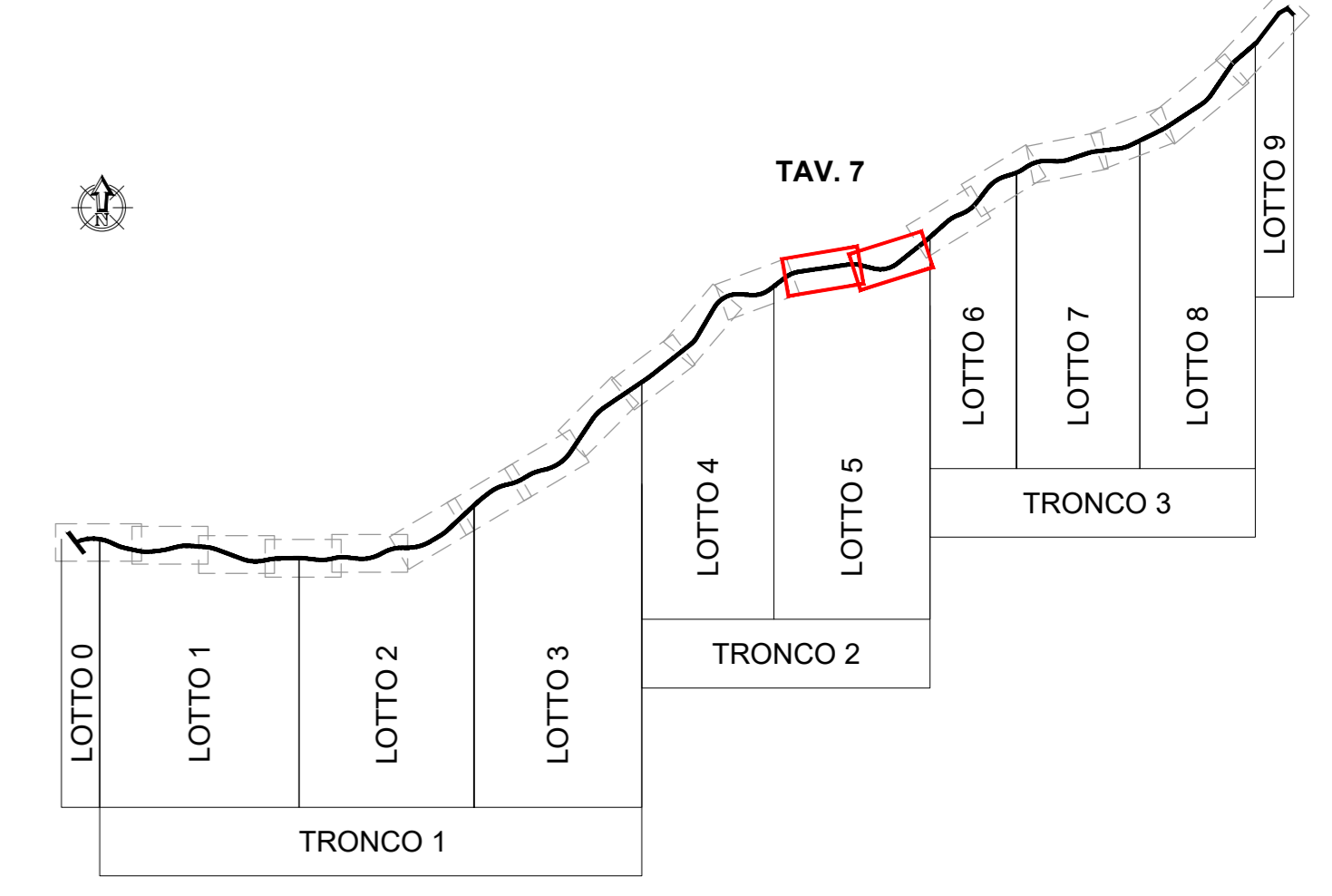

LEGENDA

- Tracciato Progetto Esecutivo
- Opere in variante
- Vecchio tracciato SS-OL (S.S. 597- S.S. 199)

- | | |
|---|--|
| <ul style="list-style-type: none"> B1 ID. U.R. PUNTO RILEVATO NURAGHE TOMBA DI GIGANTI CHIESA MEDIOVALE RESTI DI INCERTA INTERPRETAZIONE TEMPIO PINNETTA STELE CAPANNA STRUTTURA MURARIA FONTE POZZO CUMULO BLOCCHI NECROPOLI IPOGEICA DOMUS DE JANAS RECINTO INSEDIAMENTO ORTOSTATO STRADA RICOSTRUITA O SUPPOSTA CIPPO FUNERARIO, URNA LITICA GROTTA NECROPOLI AREA FRAMMENTI LAPIDEI PRESSO - BACILI - VASCHE BLOCCHI DUBITATIVAMENTE IN CONNESSIONE | <ul style="list-style-type: none"> B1.1 ID. SCHEDA MENHIR NURAGHE CON VILLAGGIO DOLMEN - TRILITE CHIESA CON CUMBESSIAS MATERIALE SPORADICO GLAUCHIERA CASA RURALE BETILE MILJARE TAFONE TAFONE CON CASA RURALE TAFONE CON OVILE ELEMENTO LAPIDEO IPOGEO A PROSP. ARCHITETTONICO ROCCAFORTE RIPARO SOTTO ROCCIA STRADA CONSERVATA AREA FRAMMENTI FITILI CISTERNA RIPOSTIGLIO - TESORETTO TOMBA SITO PLURISTRATIFICATO GENERICI PONTE PARETE ROCCIOSA CON NICCHIE STRUTTURA DI AMBITO RURALE AREA DI CRITICITA |
|---|--|

- GRADI DI RISCHIO**
- ALTO
 - MEDIO ALTO
 - MEDIO
 - MEDIO BASSO
 - BASSO
 - NULLO

 ANAS S.p.A.	 Commissario Governativo Delegato OPCM n. 3869 del 23 aprile 2010 OPCM n. 3895 del 20/8/2010	 REGIONE SARDEGNA
<p>O.P.C.M. n. 3869 del 23/04/2010. Disposizioni urgenti di protezione civile per fronteggiare l'emergenza determinatasi nel settore del traffico e della mobilità nelle province di Sassari ed Olbia - Tempio, in relazione alla strada statale Sassari - Olbia</p> <p style="text-align: center;">SOGGETTO ATTUATORE ANAS S.p.A.</p> <p style="text-align: center;">ADEGUAMENTO AL TIPO B (4 CORSIE) DELL'ITINERARIO SASSARI-OLBIA</p> <p style="text-align: center;">REITERAZIONE DEL PROCEDIMENTO DI VIA LOTTI DA 0 A 9</p> <p style="text-align: center;">PROGETTO ESECUTIVO</p>		
<p>IMPRESA</p>		
<p>TITOLO ELABORATO</p> <p style="font-size: 1.2em;">6 - ARCHEOLOGIA</p> <p>6.4 - Carta del rischio assoluto</p> <p>6.4.7 - Carta del rischio assoluto</p> <p style="text-align: right;">Tav. 7</p>		
CODICE PROGETTO DP CA 03 E 2101	CODICE ELABORATO T 00 IA 19 AMB CT 27 A	COMMESSA: A038 DATA: 12/2021 SCALA: 1:5.000 NOME FILE: T00IA19AMBCT27_A.dwg
IL PROGETTISTA ING. ALESSANDRO TANCA	IL RESPONSABILE DEL PROCEDIMENTO per il Lotto 4 ING. FRANCESCO CORRIAS	IL RESPONSABILE DEL PROCEDIMENTO per i Lotti 0,1,2,3,5,6,7,8,9 ING. FRANCESCO RUGGIERI
A 12/2021 Emissione per consegna	M. L. Massa A. Tanca A. Tanca	REV. DATA DESCRIZIONE REDATTO VERIFICATO APPROVATO