

KEY PLAN

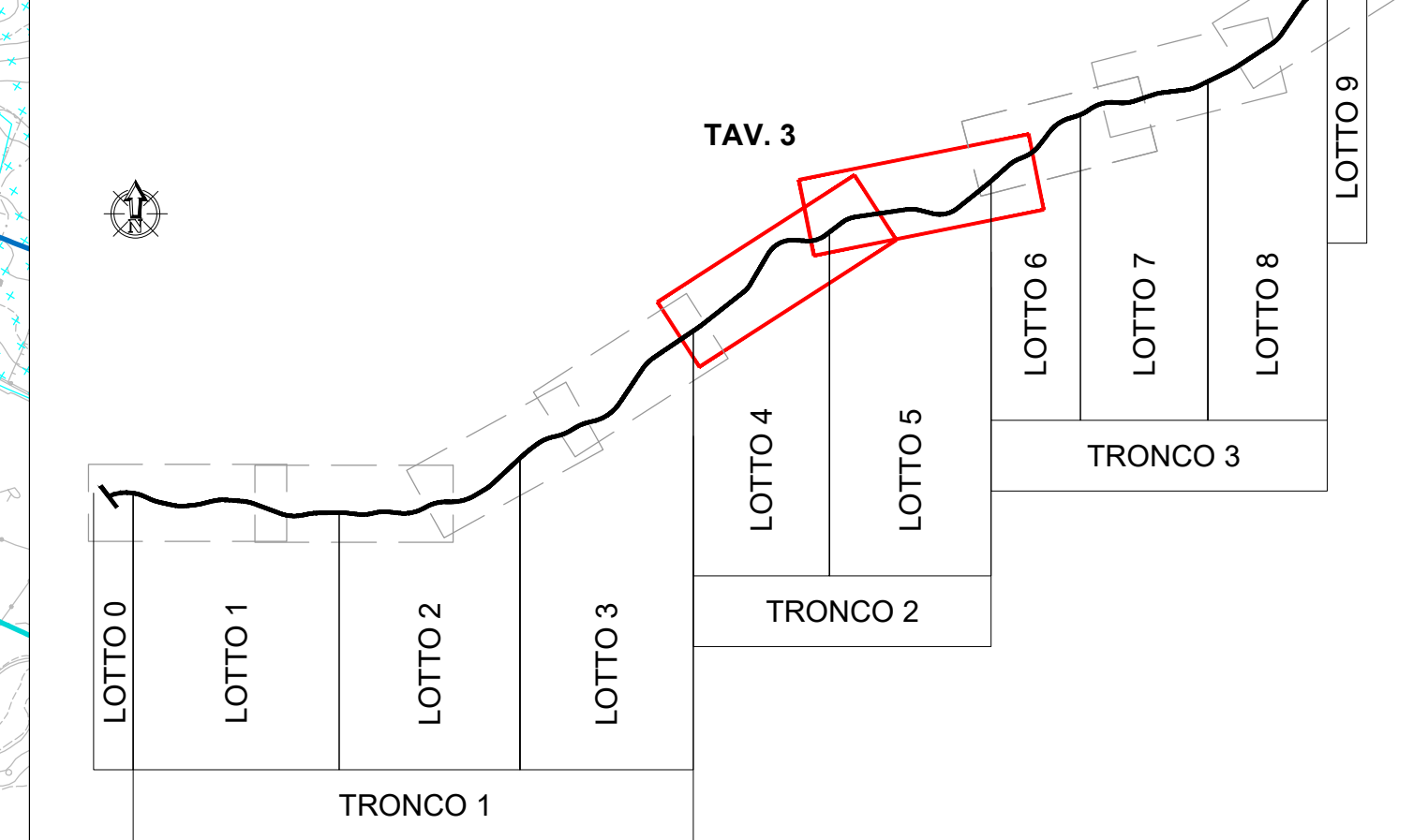

LEGENDA

- Tracciato Progetto Esecutivo
- Opere in variante
- Vecchio tracciato SS-OL (S.S. 597- S.S. 199)

- INDICE DEI RAPPORTI VISUALI**
- BASSO
 - MEDIO
 - ALTO

- BACINO VISUALE**
- 500 m
 - 1000 m

- AREE DI INTERESSE NATURALISTICO**
- SIC ITB 01002 Campi di Ozieri e pianure fra Tula e Oschiri
 - Parco Naturale del Limbara
 - SIC ITB 01009 Monte Limbara
 - Riserva Naturale Punta S'Urturzu
 - SIC ITB 01048 Piana di Ozieri, Mores, Ardara, Tula e Oschiri

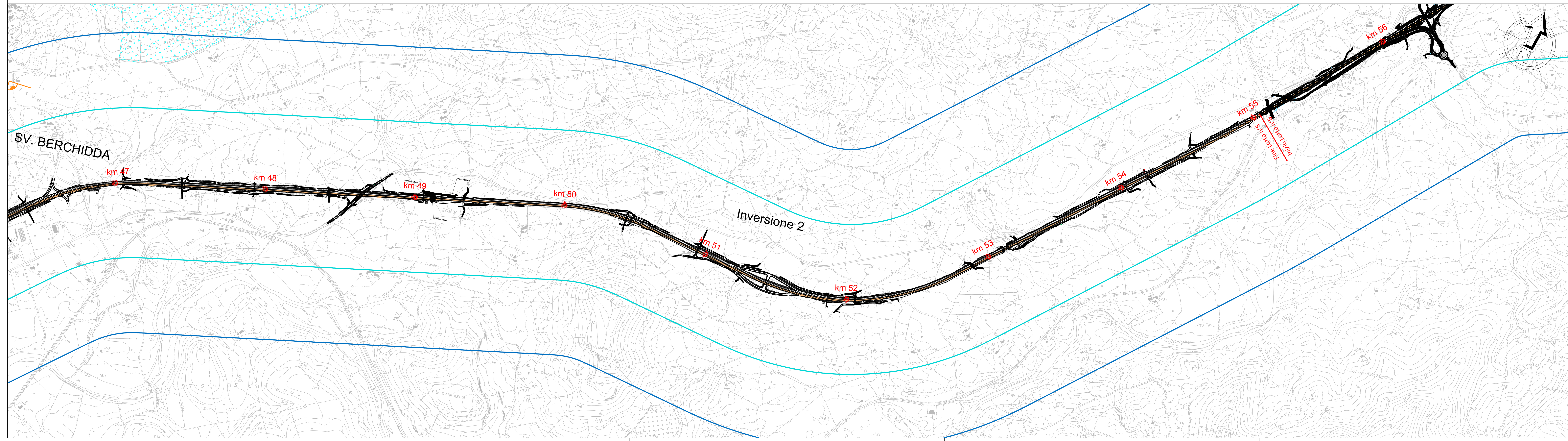

 GRUPPO FS ITALIANE ANAS S.p.A.	 Commissario Governativo Delegato OPCM n. 3869 del 23 aprile 2010 OPCM n. 3895 del 20/8/2010	 REGIONE SARDEGNA
<p>O.P.C.M. n. 3869 del 23/04/2010. Disposizioni urgenti di protezione civile per fronteggiare l'emergenza determinatasi nel settore del traffico e della mobilità nelle province di Sassari ed Olbia- Tempio, in relazione alla strada statale Sassari - Olbia</p> <p>SOGGETTO ATTUATORE ANAS S.p.A.</p> <p>ADEGUAMENTO AL TIPO B (4 CORSIE) DELL'ITINERARIO SASSARI-OLBIA</p> <p>REITERAZIONE DEL PROCEDIMENTO DI VIA LOTTI DA 0 A 9</p> <p>PROGETTO ESECUTIVO</p>		
<p>IMPRESA</p>		
<p>TITOLO ELABORATO</p> <p>5 - QUADRO DI RIFERIMENTO AMBIENTALE</p> <p>5.7 - Quadro di riferimento ambientale: Paesaggio</p> <p>5.7.3 - Carta degli elementi caratteristici del paesaggio - Carta dei rapporti visuali Tav. 3</p>		
CODICE PROGETTO	CODICE ELABORATO	
DPCA03 E 2101	T 00 IA 16 AMB CT 03 A	
COMMESSA: A038	DATA: 12/2021	SCALA: 1:10.000
NOME FILE: T00IA16AMBCT03_A.dwg		
 ING. ALESSANDRO TANCA	IL PROGETTISTA IL RESPONSABILE DEL PROCEDIMENTO per il Lotto 4 ING. FRANCESCO CORRIAS	IL RESPONSABILE DEL PROCEDIMENTO per i Lotti 0,1,2,3,5,6,7,8,9 ING. FRANCESCO RUGGIERI
A	12/2021	Emissione per consegna
M. L. Massa	A. Tanca	A. Tanca
REV.	DATA	DESCRIZIONE
REDAITO	VERIFICATO	APPROVATO