



REGIONE MOLISE  
PROVINCIA DI CAMPOBASSO  
COMUNE DI MONTENERO DI BISACCIA



PROGETTO DELL'IMPIANTO SOLARE AGRIFOTOVOLTAICO E DELLE RELATIVE OPERE DI CONNESSIONE  
DA REALIZZARE NEL COMUNE DI MONTENERO DI BISACCIA (CB) IN LOCALITÀ GRUGNALE  
FOGLIO 29 P.LLE 36, 159, FOGLIO 30 P.LLE 51, 54, 59, 60, FOGLIO 32 P.LLE 13, 38, 109, 111, 114, 110,  
112, 113, 125, 132, 134, 12, 47, 136 E FOGLIO 33 P.LLE 8, 9, 10, 11, 47, 50.  
POTENZA DEL GENERATORE PARI A 31.914,68 kWp  
DENOMINATO "MONTENERO DI BISACCIA"

PROGETTO DEFINITIVO

INQUADRAMENTO SU BASE IGM



livello prog.	Cod.	tipo doc.	N° elaborato	N° foglio	Tot fogli	NOME FILE	DATA	SCALA
PD	202100524	E13.A				MDB2022_E13.A	20/09/2023	1:25.000

REVISIONI					
REV.	DATA	DESCRIZIONE	ESEGUITO	VERIFICATO	APPROVATO

PROPONENTE:  
ASTEROPE SOL S.R.L.  
Via Mercato 3, 20121 Milano (MI)



TIMBRO ENTE

PROGETTAZIONE:  
**HORIZONFIRM**

Ing. D. Sinisua  
Ing. A. Costantino  
Ing. C. Chianuzzi  
Ing. G. Schillaci  
Ing. G. Buffa  
Ing. M.C. Musca

Arch. M. Gullo  
Arch. S. Martorana  
Arch. F. G. Mazzola  
Arch. A. Calandrinio  
Arch. G. Vella

FIRMA DIGITALE PROGETTISTA  
FIRMA PROGETTISTA

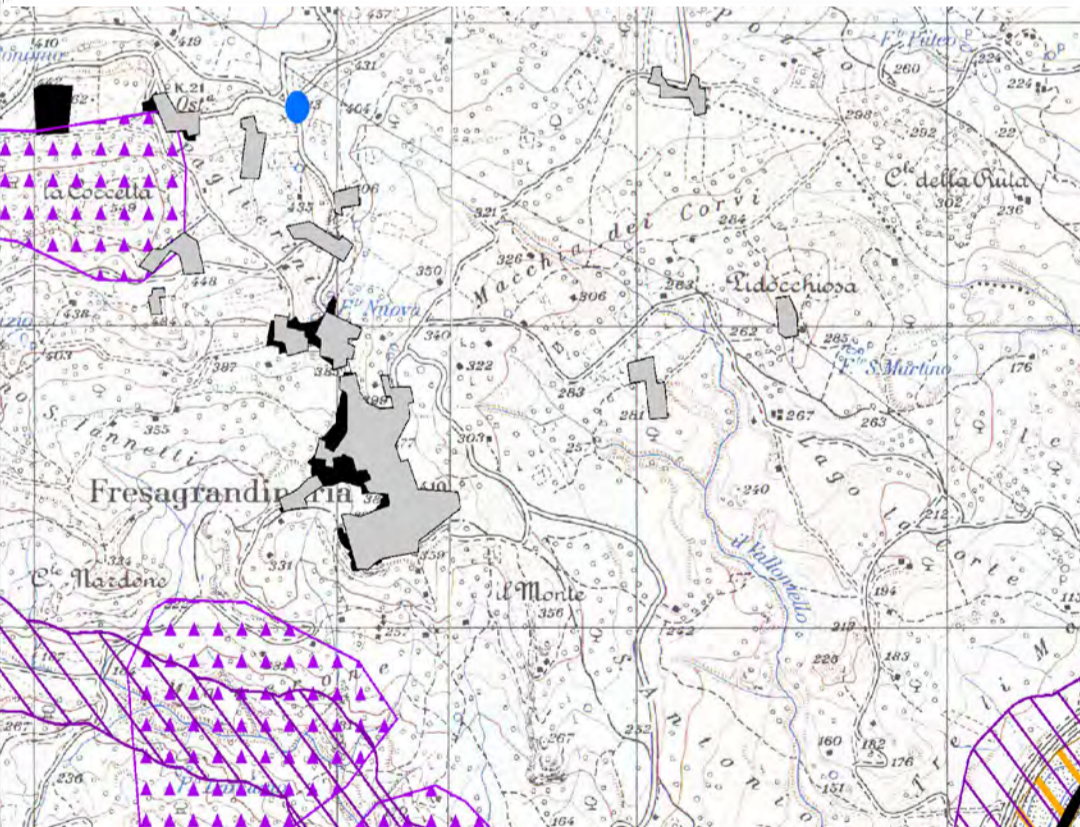
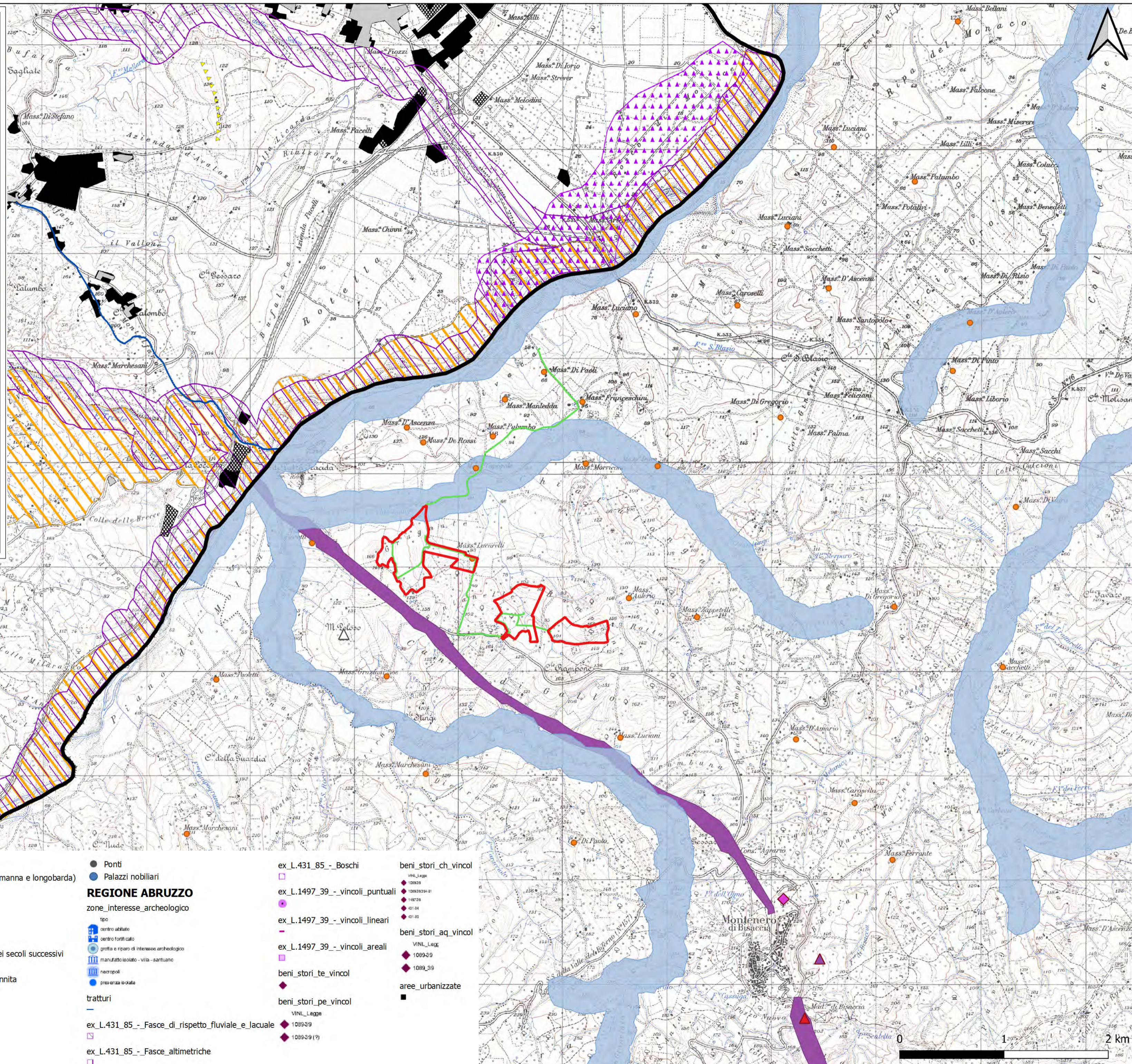

- Opera areale progetto
- Elementi lineari opere di connessione
- ▲▲ Crinali
- ▲ Punti sommitali
- REGIONE MOLISE**
- Fascia di rispetto fluviale (L. 8 agosto 1985, n. 431)
- ▲ Monasteri e conventi
- frazioni e borghi di origine medievale
- edifici rurali e produttivi
- edifici di interesse storico-artistico
- ▲ chiese isolate, cappelle, eremi
- Centri urbani
- ◆ centri urbani sorti in prossimità di insediamenti sanniti
- ◆ Centri urbani di origine sannita
- ◆ centri urbani di origine romana
- ◆ centri urbani di origine medievale (età normanna e longobarda)
- Castelli
- beni di interesse storico-archeologico
- Rete Tratturi
- ▲ abbazie e badie
- Viabilità origine med.
- Viabilità di origine romana consolidatasi nei secoli successivi
- Torri
- ◆ strutture fortificate impiantate in epoca sannita
- sistema dei tratturi
- ▲ Santuari
- ▲ Rocche e borghi fortificati medievali
- ritrovamenti archeologici
- ▲ Residenze fortificate medievali

- REGIONE ABRUZZO**
- zone\_interesse\_archeologico
- tipo
- centro abitato
  - centro fortificato
  - grotta e riparo di interesse archeologico
  - manufatto isolato - villa - santuario
  - necropoli
  - presenza totale
- tratturi
- ex\_L.431\_85 - Fasce di rispetto fluviale e lacuale
  - ex\_L.431\_85 - Fasce altimetriche

- ex\_L.431\_85 - Boschi
- ex\_L.1497\_39 - vincoli puntuali
- ex\_L.1497\_39 - vincoli lineari
- ex\_L.1497\_39 - vincoli areali
- ◆ beni\_stori\_te\_vincol
- ◆ beni\_stori\_pe\_vincol
- ◆ VINL Legge 1089/39
- ◆ 1089/39 (7)
- ◆ VINL Legge 1089/39
- ◆ 1089/39 (4)
- ◆ 1089/39
- ◆ 101/04
- ◆ 01/00
- ◆ VINL Legge 1009/39
- ◆ 1009/39
- aree\_urbanizzate

