

**VIEWSHED ANALYSIS**

Per meglio definire e comprendere il reale impatto visivo dell'impianto agrivoltaico sull'area in esame è stata utilizzata la Viewshed Analysis. Per Viewshed Analysis si intende l'analisi della visibilità, cioè dell'estensione del campo visivo umano a partire da un punto di osservazione. Questo è uno strumento fondamentale per lo studio dell'impatto visivo di un'opera sul paesaggio e per la sua possibile ricostruzione percettiva.

L'analisi di visibilità si applica su un DEM (digital elevation model) o DTM (digital terrain model), un modello di elevazione del terreno, calcolando, in base all'altimetria del punto di osservazione e dell'area osservata, quali regioni rientrano nel campo visuale. I punti scelti per l'analisi sono 18 e corrispondono a 11 beni paesaggistici definiti nel Piano Paesaggistico. L'analisi è stata elaborata partendo dal DTM ricavato dal portale S.I.T. della Regione Puglia e ponendo in ciascun punto individuato l'osservatore con altezza 1,75 m ed altezza target 4,90 m, ovvero l'altezza massima della struttura tracker che raggiunge durante le ore notturne. L'elaborazione ha restituito 18 raster per i punti studiati; i raster sono caratterizzati da valori di pixel diversi e a ciascun pixel sono associati valori di visibilità differenti. Per una migliore lettura della carta si è scelto di utilizzare una scala cromatica divisa in 5 range, dove ciascun range indica un grado di visibilità diversa (scarsa, bassa, medio-bassa, media, alta). Tale elaborazione tiene conto della sola orografia del suolo prescindendo dall'effetto di occlusione visiva data dalla vegetazione e da eventuali strutture esistenti, in modo da consentire una mappatura dell'area di studio, non legata a fattori stagionali, soggettivi o contingenti (parliamo quindi di INTERVISIBILITA' TEORICA). Tale analisi risulta oltremodo cautelativa dal momento che nella realtà gli elementi antropici, nonché naturalistici presenti nel territorio, riducono notevolmente la percezione di un oggetto estraneo nell'ambiente. Pertanto, i risultati ottenuti saranno sicuramente migliori nella realtà, grazie alle mitigazioni previste. Nella realtà, infatti, l'impianto potrebbe non risultare visibile dai punti da cui nell'analisi teorica risultava visibile, per questo completa l'analisi il report fotografico dei beni e della visuale dallo stesso verso l'area di impianto.

**Risultato della valutazione visiva cumulativa**

Dall'analisi *r.viewshed* risulta che da ogni punto di interesse ci sono alcune porzioni di impianto agrivoltaico che sono **TEORICAMENTE VISIBILI**.

Ciò verrà smentito nell'analisi successiva che riguarda i modelli di elevazione e il report fotografico da cui risulta che l'impianto agrivoltaico oggetto di studio nella realtà non risulta **MAI VISIBILE** per più motivi:

- mitigazione prevista da progetto
- lontananza dal punto di osservazione
- presenza di folta vegetazione e edifici non rilevati dal DTM

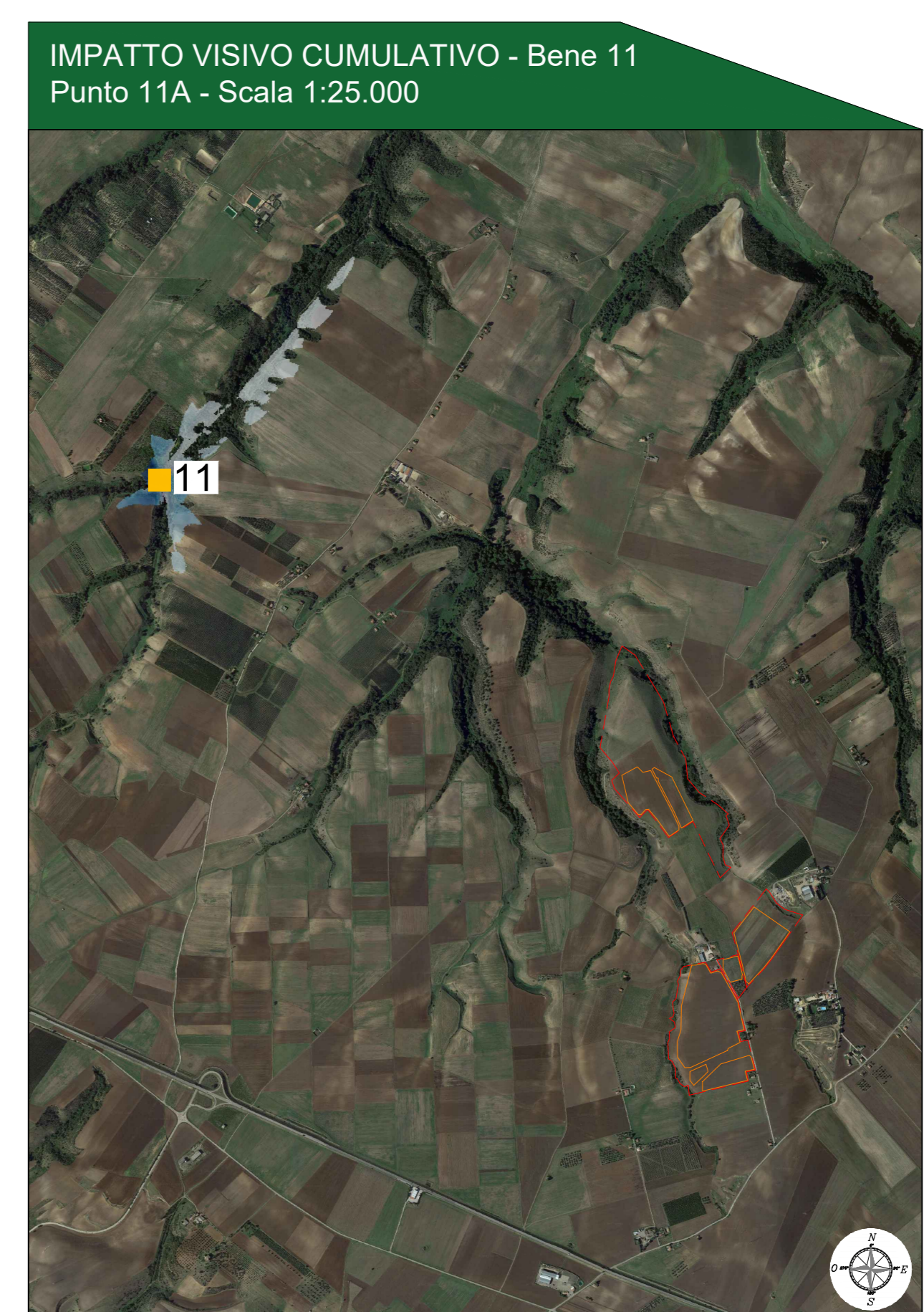
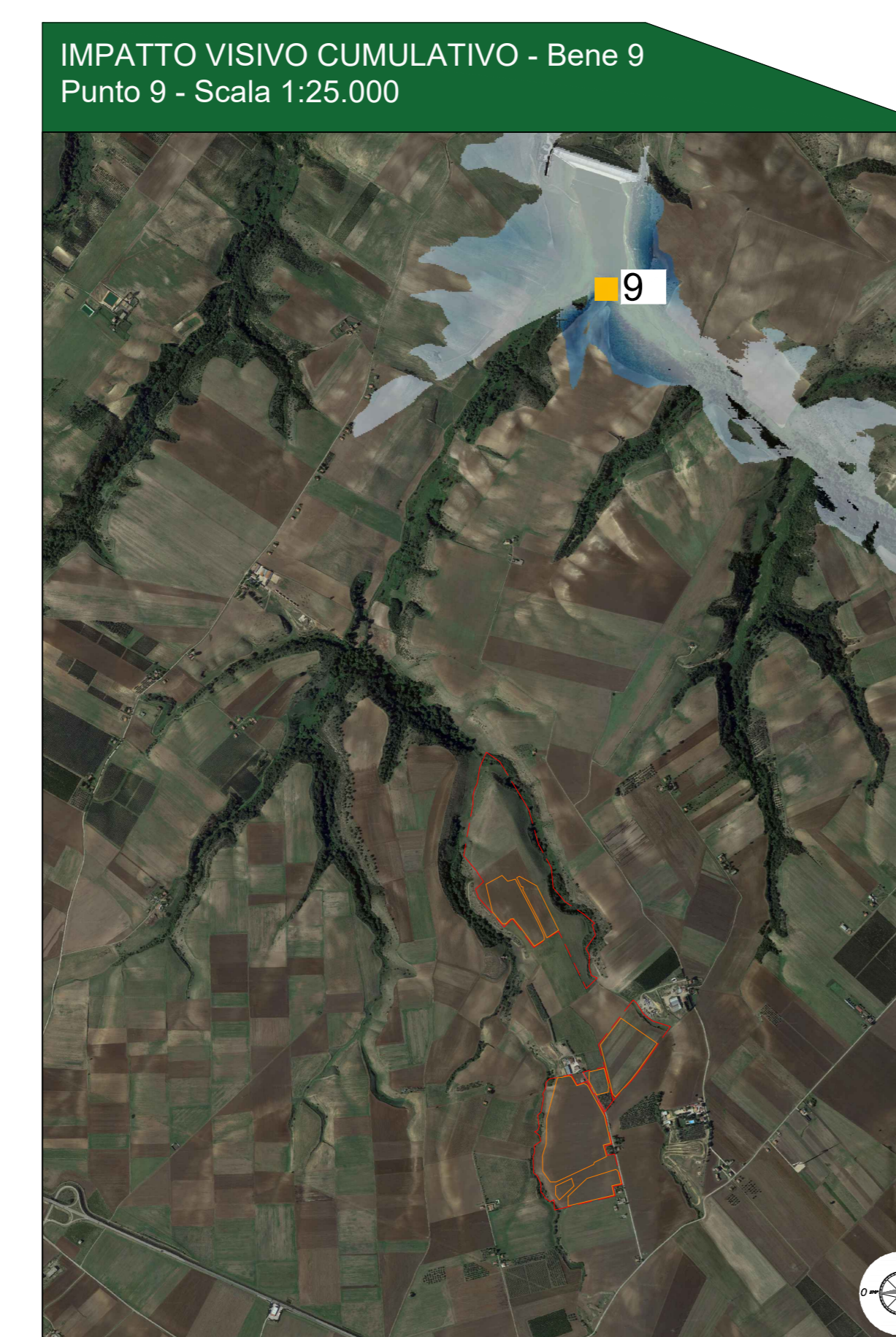
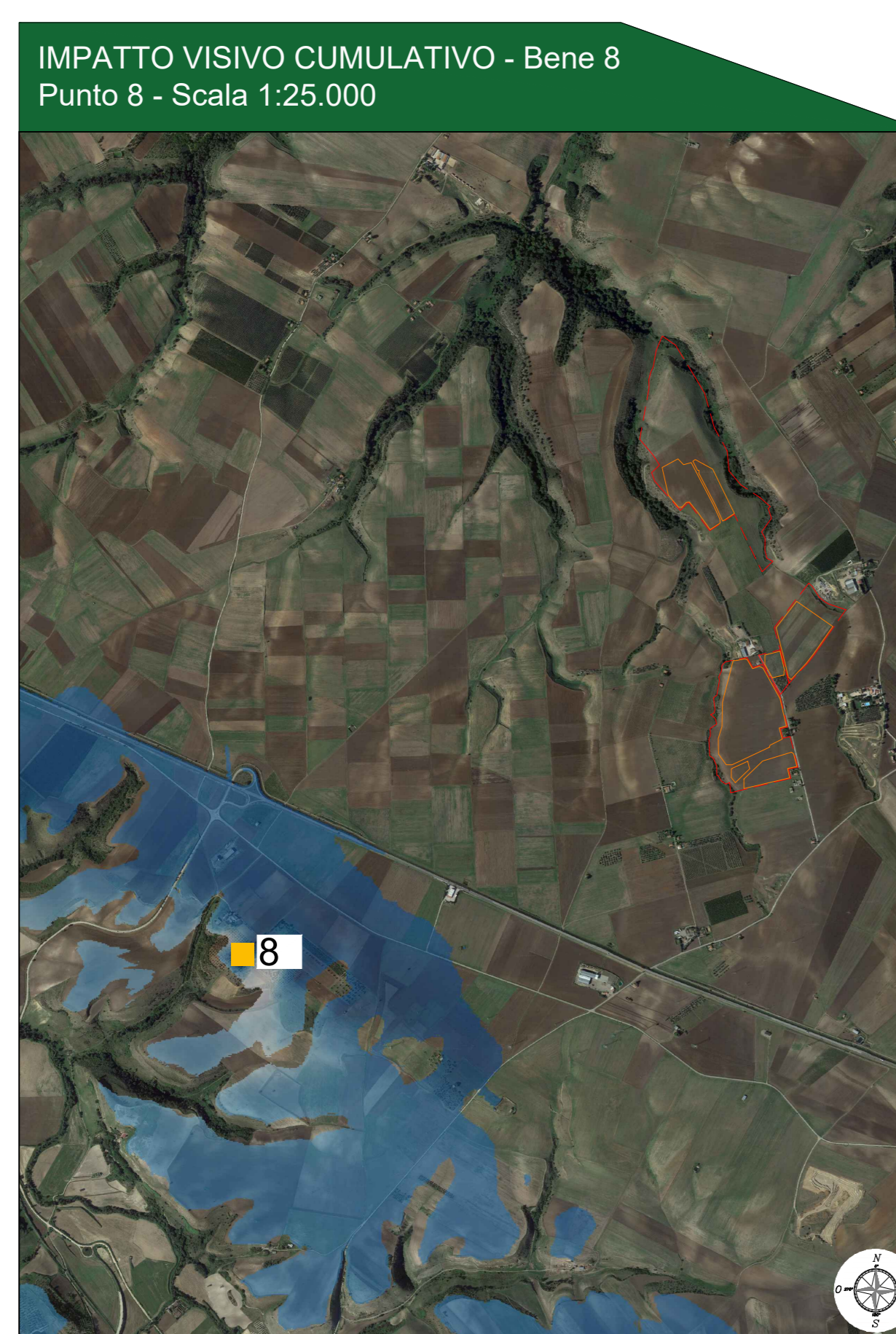
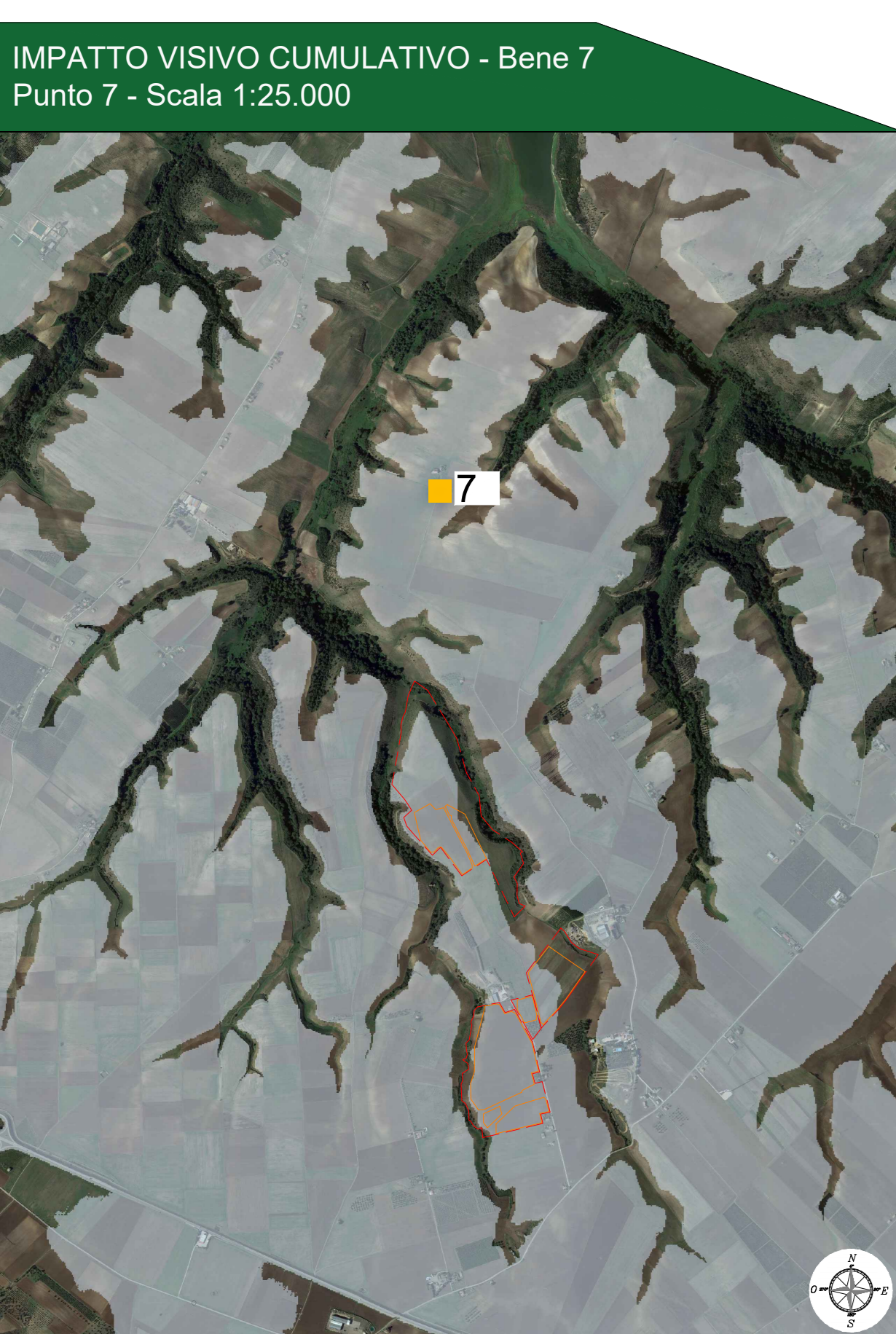
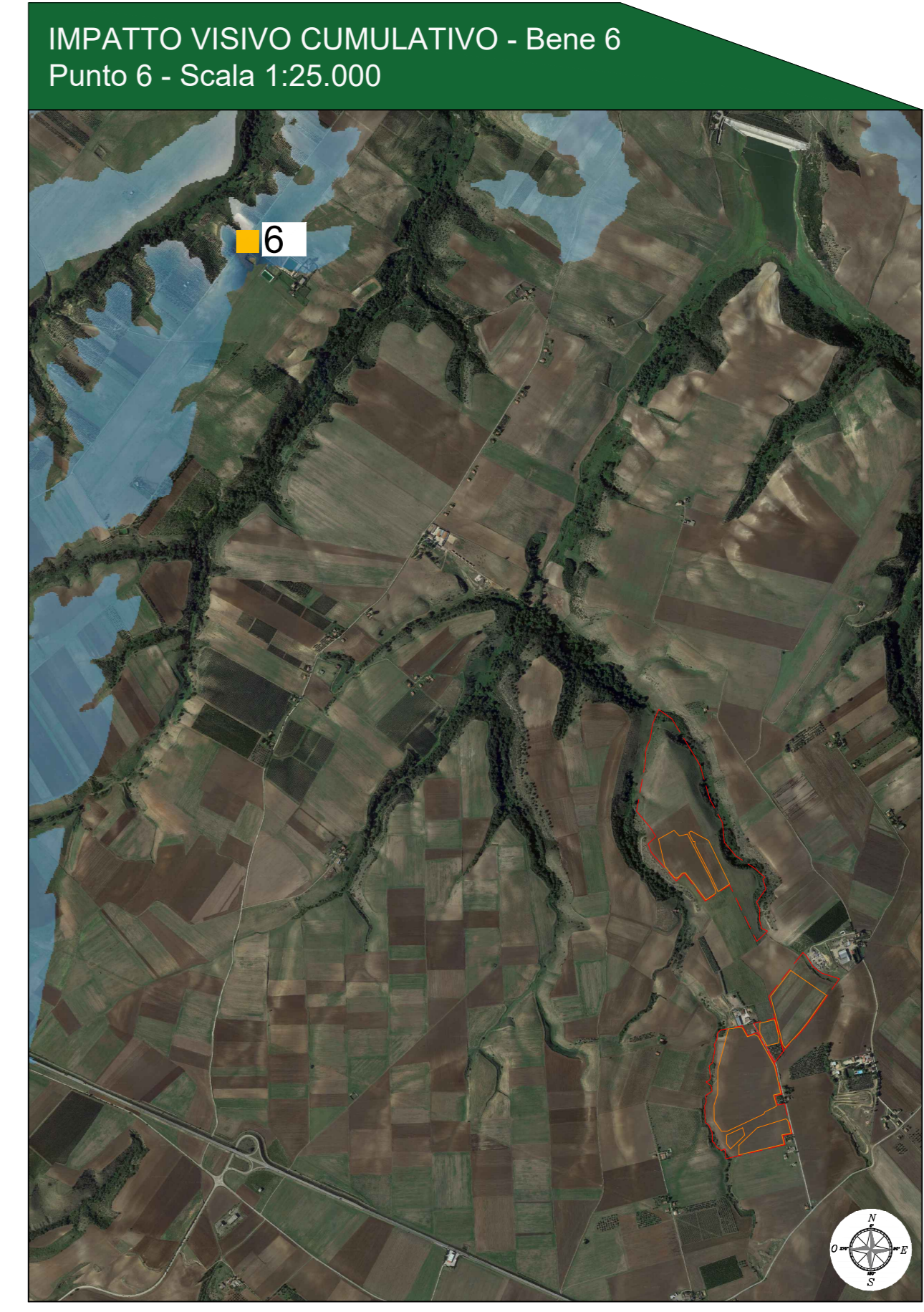
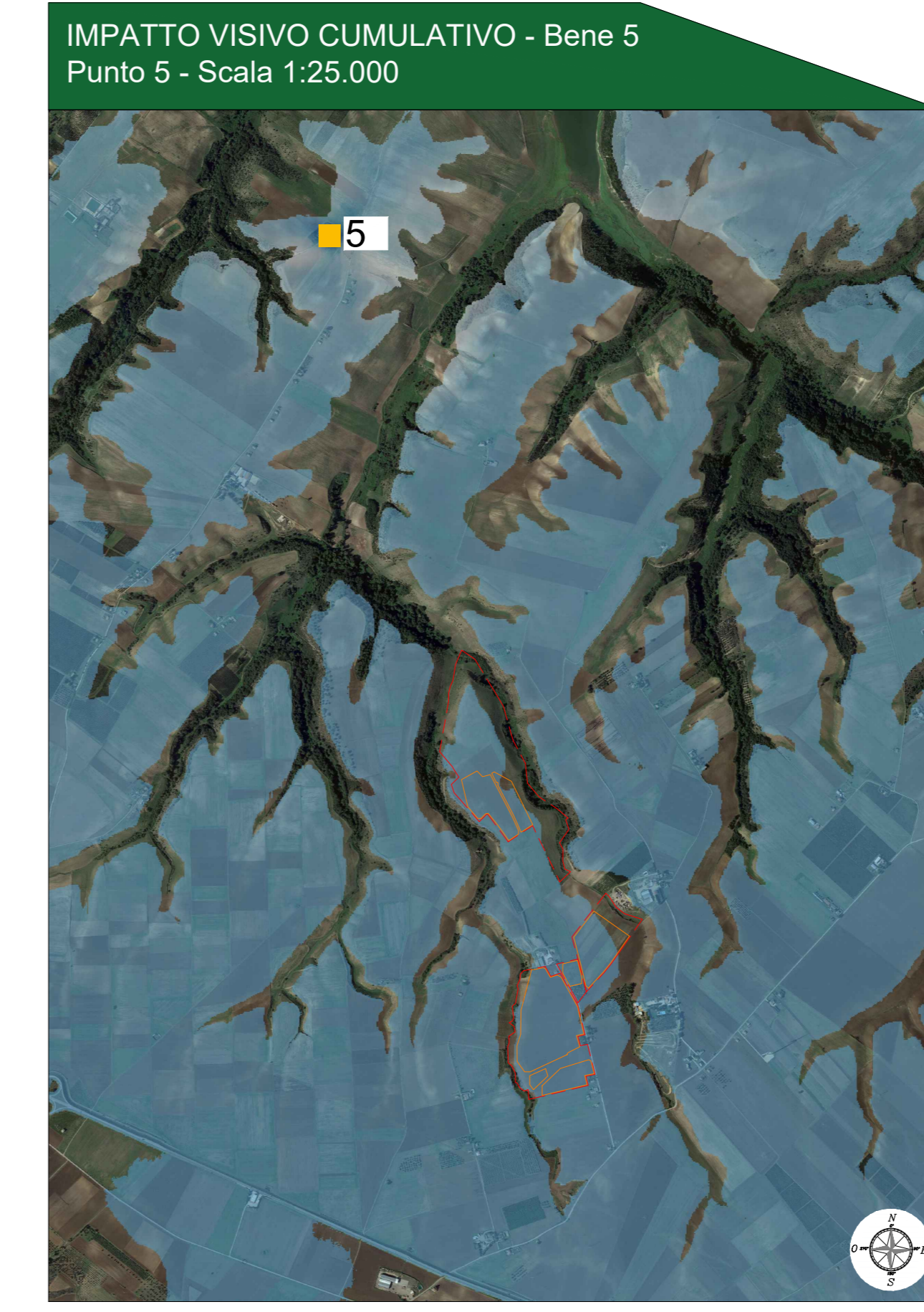
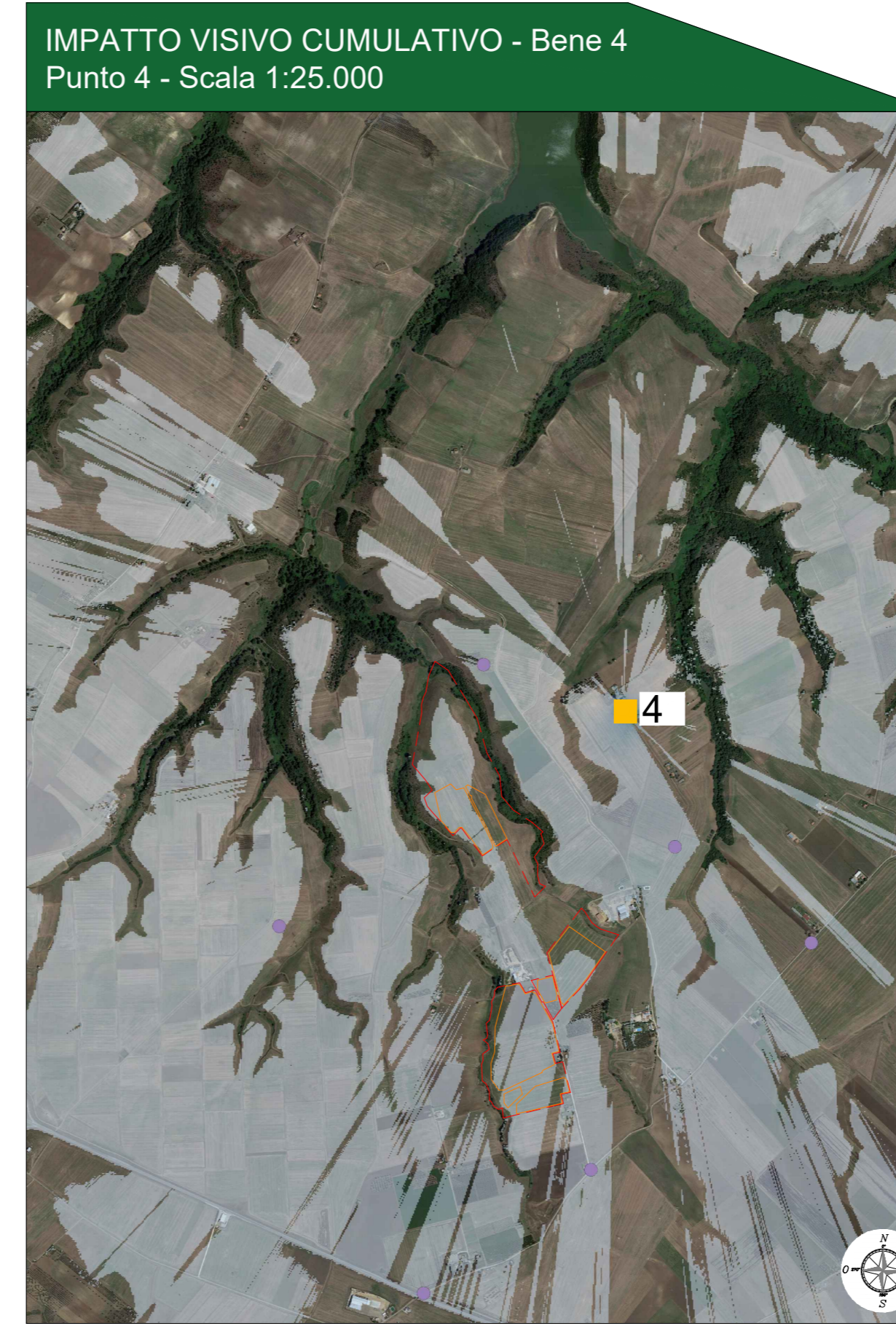
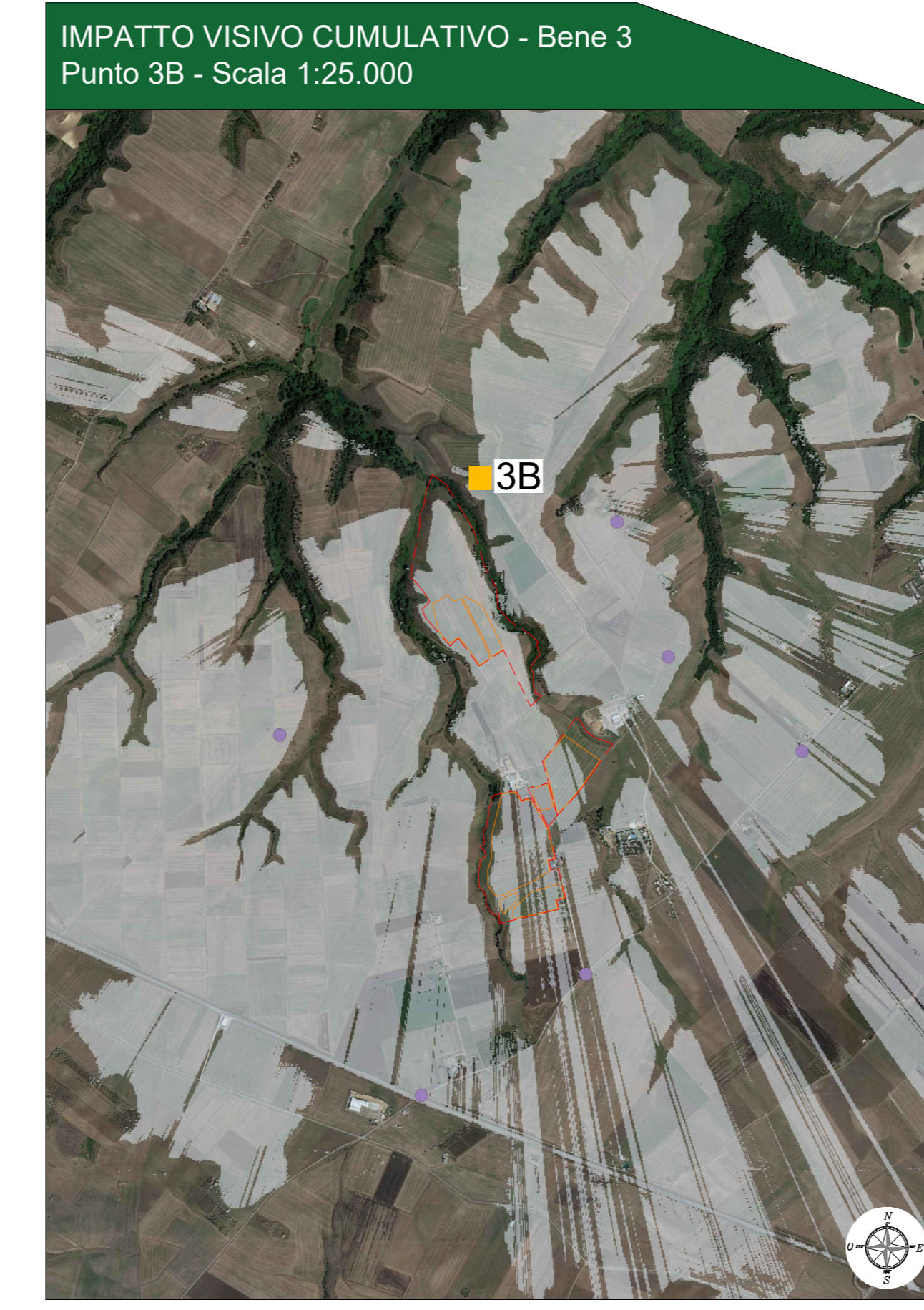
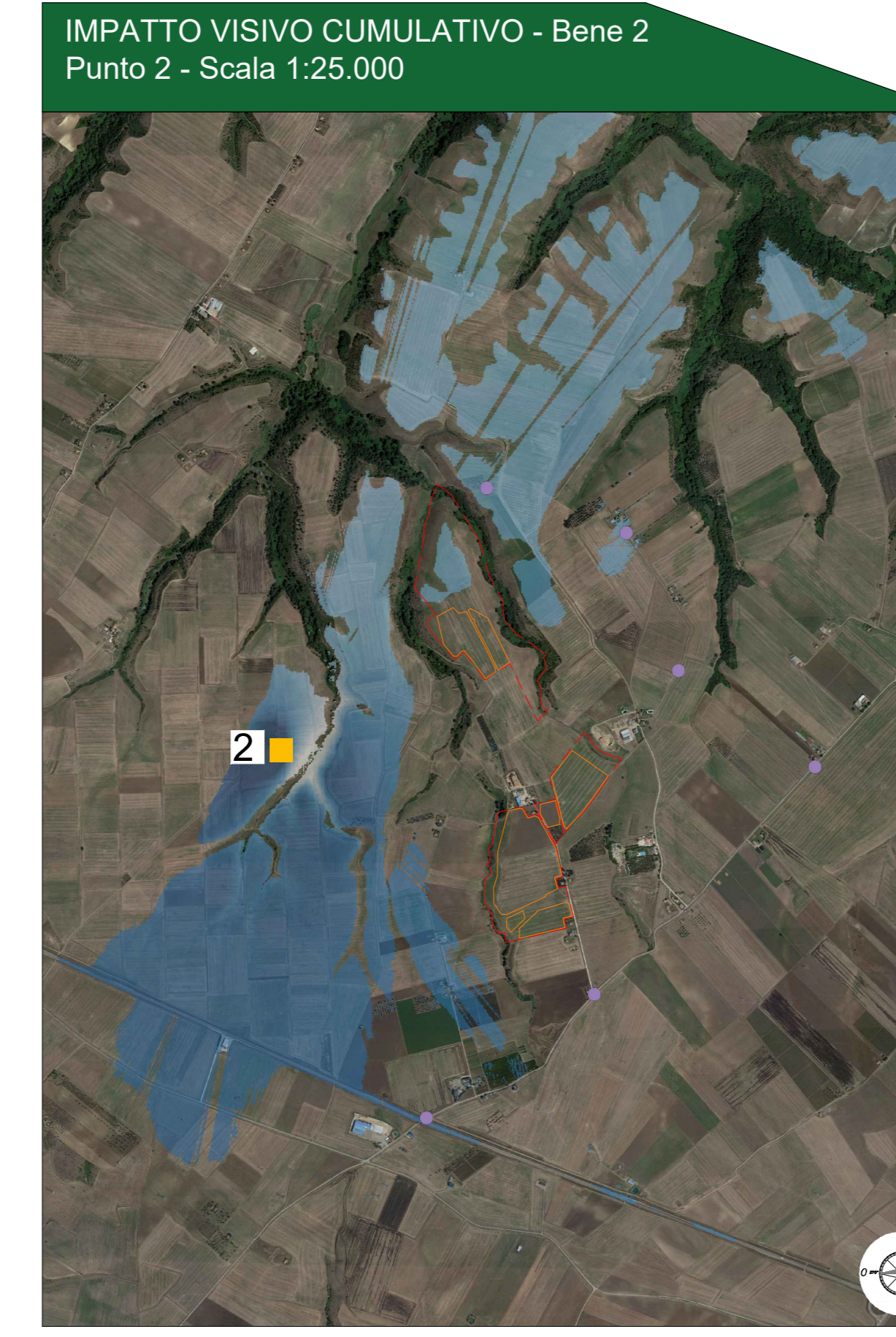
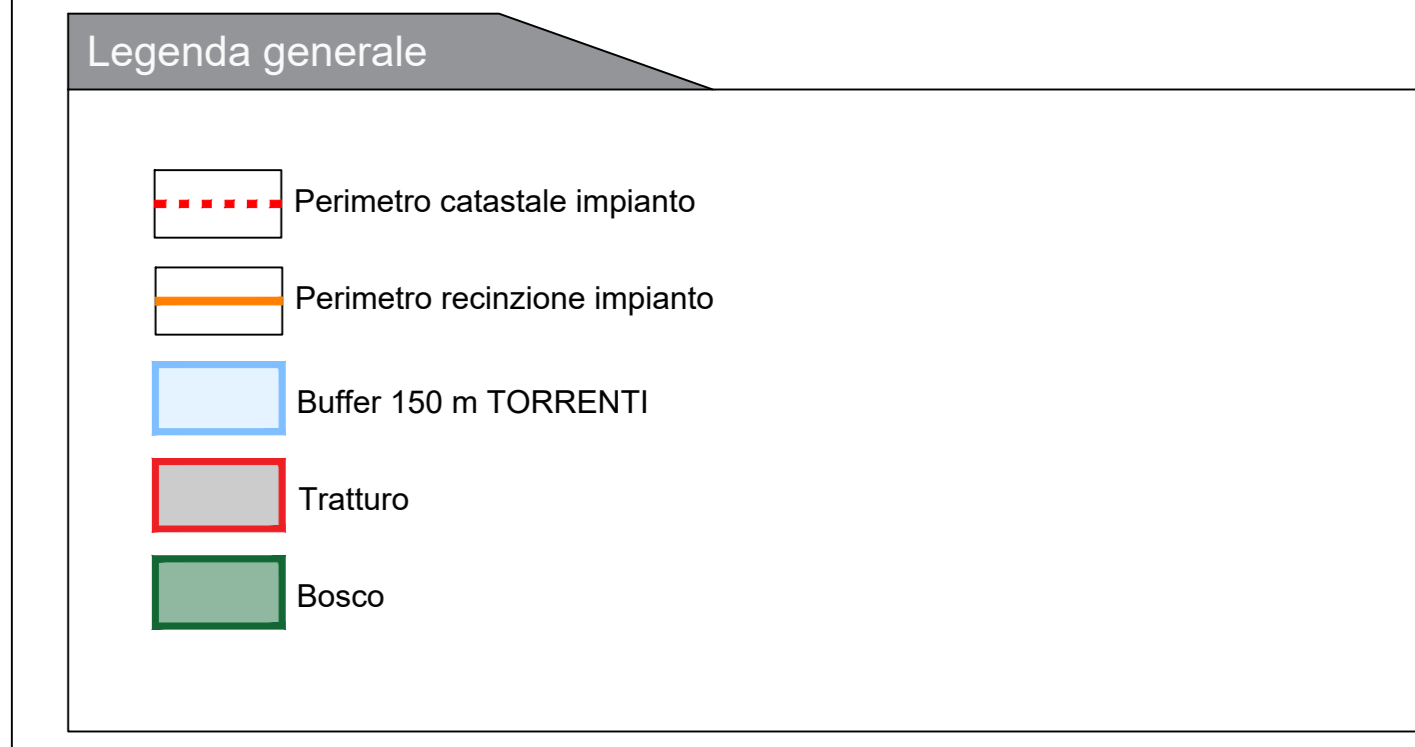
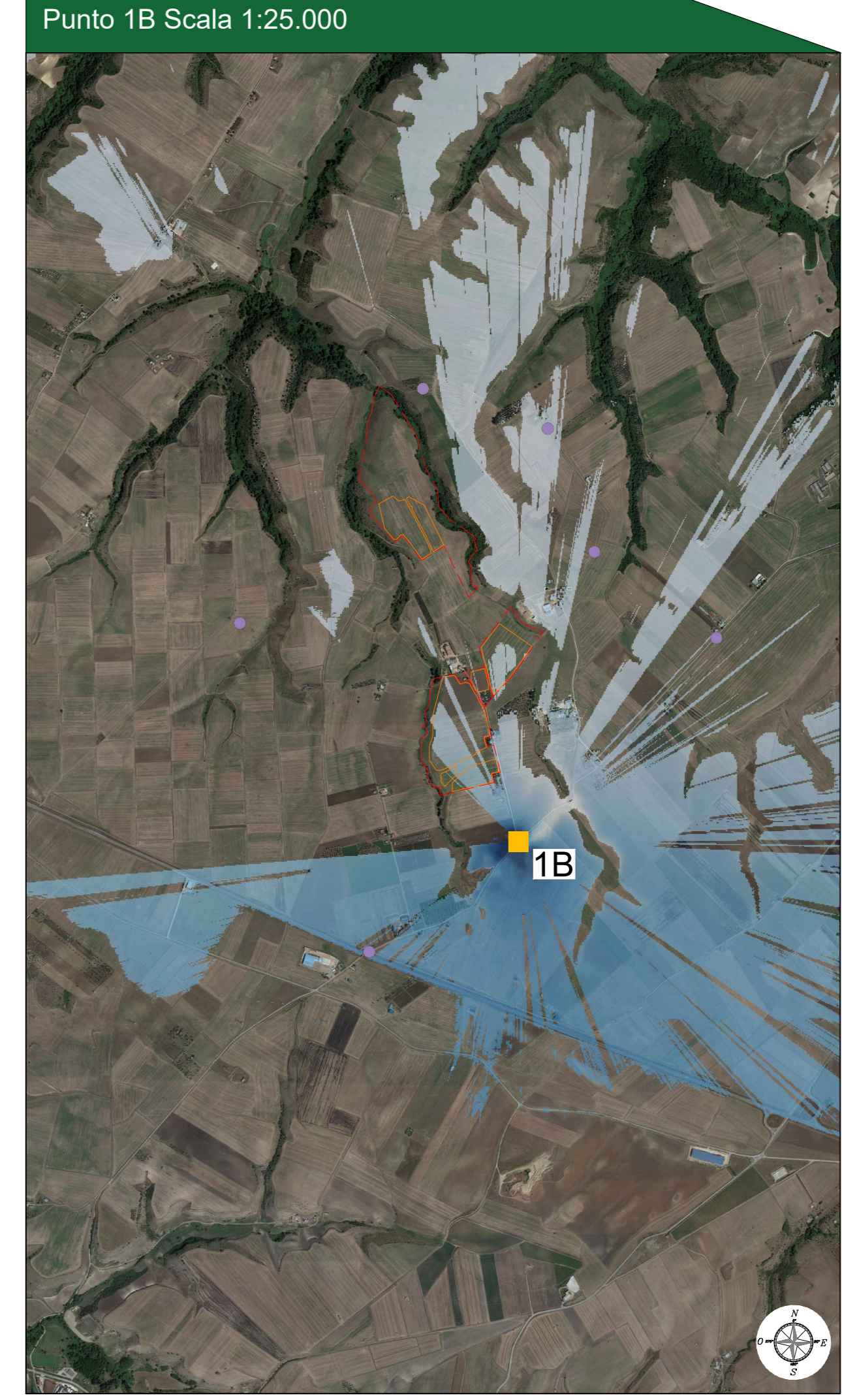
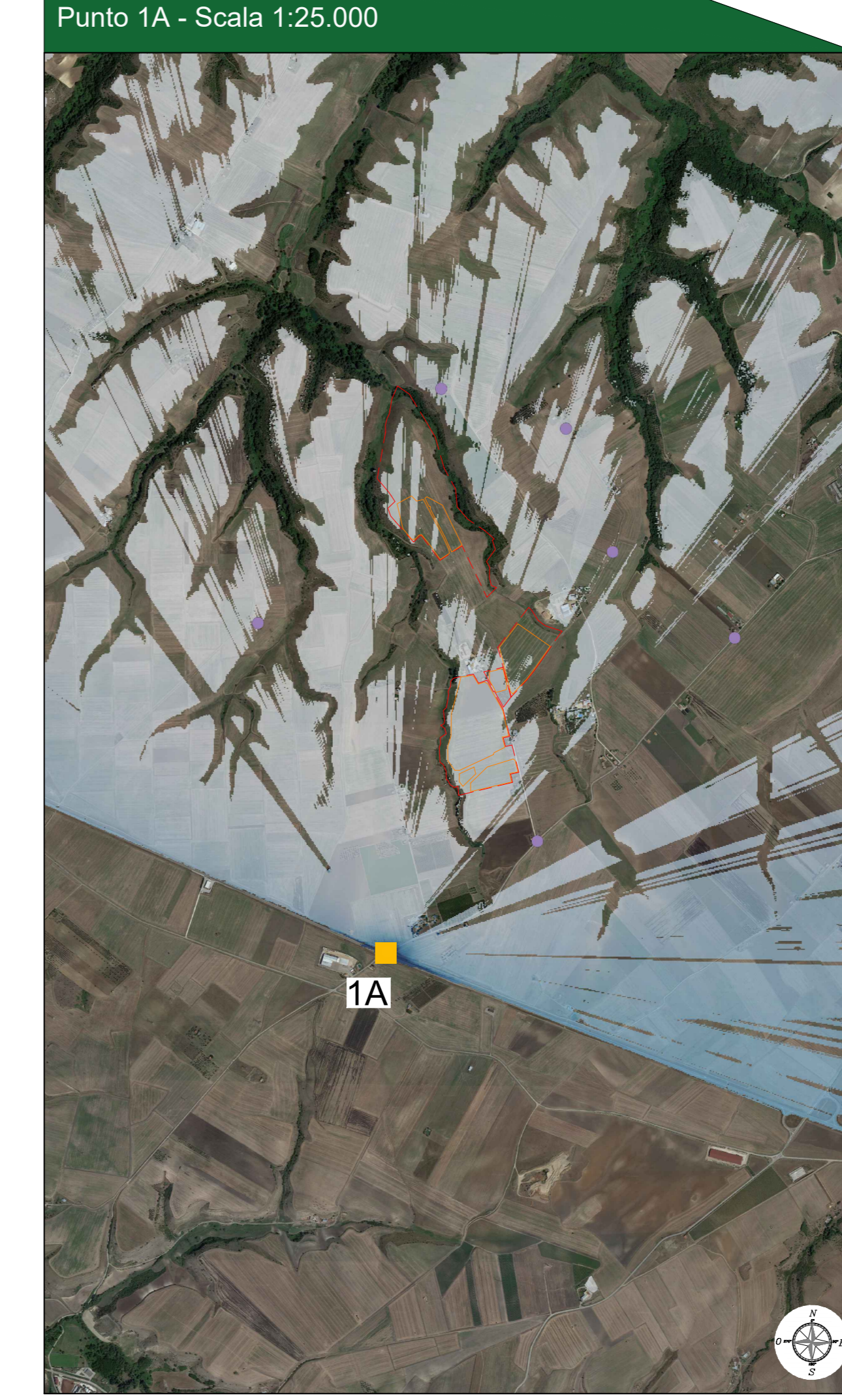

**COMUNE DI VENOSA (PZ)**

**Impianto Agrivoltaico "MELILLO"**  
della potenza di 20,00 MW in immissione e 19,07 MW in DC  
**PROGETTO DEFINITIVO**

COMITENTE: **GAMMA ARITE S.p.A.**  
Via Venosa-Casale, 11 - 70026 VENOSA (PZ)  
Tel. 0884/291471 - Fax 0884/291472  
www.gammairite.it - email: info@ammgammairite.it

PROGETTAZIONE: **TEKNE** SOCIETA' DI INGEGNERIA  
Via Venosa-Casale, 11 - 70026 VENOSA (PZ)  
Tel. 0884/291471 - Fax 0884/291472  
www.gammairite.it - email: info@ammgammairite.it

PROGETTISTA: **Dott. Ing. Renato Patale**  
Via Venosa-Casale, 11 - 70026 VENOSA (PZ)  
Tel. 0884/291471 - Fax 0884/291472  
www.gammairite.it - email: info@ammgammairite.it

CONSOLENTI: **ING. RENATO PATALE**  
Via Venosa-Casale, 11 - 70026 VENOSA (PZ)  
Tel. 0884/291471 - Fax 0884/291472  
www.gammairite.it - email: info@ammgammairite.it

PRODOTTORE: **PD** PROGETTO DEFINITIVO  
Data: **SETTEMBRE 2022**  
Autore: **REDAZIONE**  
Verificato: **REDAZIONE**  
Approvato: **REDAZIONE**  
Data: **12/09/2022**  
Scala: **1:25.000**

Carta d'intervisibilità Beni architettonici e paesaggistici

Tavolo: **RE06-TAV 8**  
Firma: \_\_\_\_\_  
Protocollo: \_\_\_\_\_

TKA682