Inquadramento punti di interesse - Scala 1:10 000

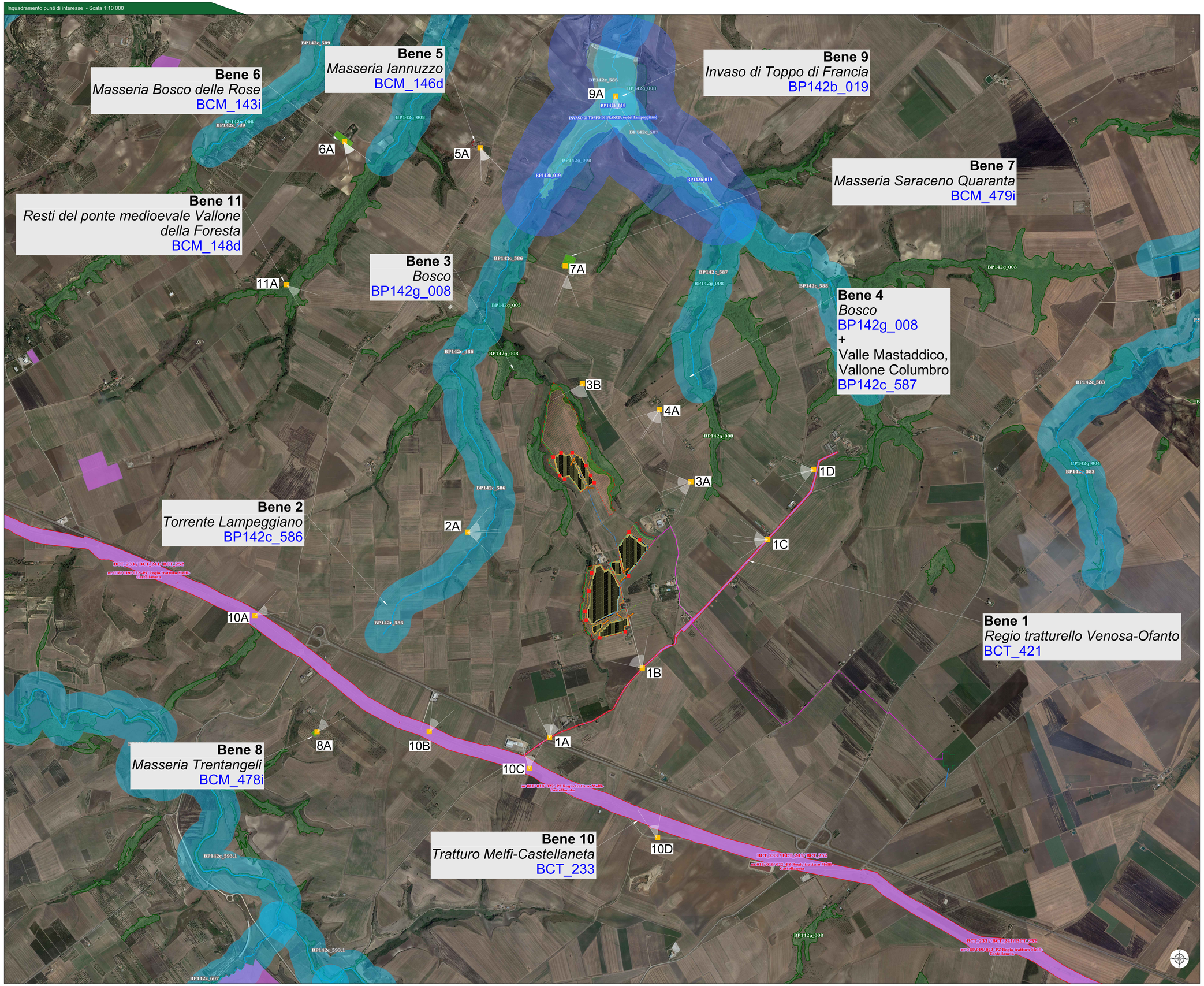

Legenda generale

- Ingresso campo fotovoltaico
- Buffer 1 Km
- Perimetro catastale impianto
- Perimetro recinzione impianto
- Cavidotto di connessione MT
- Cavidotto di connessione BT tra i lotti
- Linee elettriche aeree esistenti
- Uliveto esistente
- Pascolo arborato con mandorli sparsi
- area interna alle recinzioni adibita a pascolo
- Uliveto perimetrale
- Alberi esistenti
- Alberi alto fusto (Olmo Campestre)
- Sassaie per rettili
- Stringhe di tipo 'tracker' composte da 26x2 o 26x3 moduli fotovoltaici da 655W
- Viabilità interna impianto
- Strada esistente
- Cabina di consegna
- Cabina servizi ausiliari
- Cabine traformatore di campo
- Cabine per Storage
- Buffer 150 m TORRENTI
- Tratturo
- Bosco

PUNTI DI INTERESSE INDIVIDUATI:

- **Bene 1** *Regio tratturello Venosa-Ofanto* BCT_421 (punto 1A, 1B, 1C, 1D)
- **Bene 2** *Torrente Lampeggiano* BP142c_586 (punto 2A)
- **Bene 3** *Bosco* BP142g_008 (punto 3A, 3B)
- **Bene 4** *Bosco* BP142g_008 + Valle Mastaddico, Vallone Columbro BP142c_587 (punto 4A)
- **Bene 5** *Masseria Iannuzzo* BCM_146d (punto 5A)
- **Bene 6** *Masseria Bosco delle Rose* BCM_143i (punto 6A)
- **Bene 7** *Masseria Saraceno Quaranta* BCM_479i (punto 7A)
- **Bene 8** *Masseria Trentangeli* BCM_478i (punto 8A)
- **Bene 9** *Invaso di Toppo di Francia* BP142b_019 (punto 9A)
- **Bene 10** *Tratturo Melfi-Castellaneta* BCT_233 (punto 10A, 10B, 10C, 10D)
- **Bene 11** *Resti del ponte medioevale Vallone della Foresta* BCM_148d (11A)

Punti di osservazione

Provincia di Potenza - KeyPlan

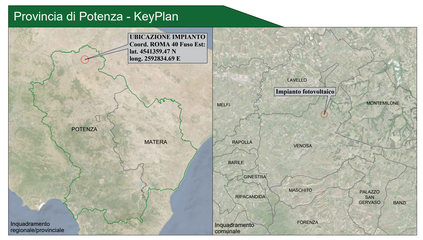

COMUNE DI VENOSA (PZ)

Impianto Agrivoltaico "MELILLO"

della potenza di 20,00 MW in immissione e 19,07 MW in DC

PROGETTO DEFINITIVO

COMMITTENTE:

GAMMA ARIETE S.r.l.
Sede legale: via Mercato 3/5, 20121, Milano (MI)
Iscritta presso il Registro delle Imprese di Milano
Numero di iscrizione, C.F. e P.IVA: 11458920965
Capitale Sociale: Euro 10.000,00 i.v.
Soggetta alla Direzione e Coordinamento di
Canadian Solar Inc.
PEC: gammaariete@legmail.pec.it

CanadianSolar

PROGETTAZIONE:

TEKNE SOCIETÀ DI INGEGNERIA

TEKNE srl
Via Vincenzo Gioberti, 11 - 76123 ANDRIA
Tel +39 0883 553714 - 552841 - Fax +39 0883 552915
www.gruppotekne.it e-mail: contatti@gruppotekne.it

PROGETTISTA:
Dott. Ing. Renato Pastuso
(Direttore Tecnico)

LEGALE RAPPRESENTANTE:
dott. Fiorello Marchi

CONSULENTE:

PD PROGETTO DEFINITIVO	Report fotografico Beni architettonici paesaggistici - Quadro di insieme -					Tavola: RE06-TAV 9.1
						Filename: TKA682PD-REE06-TAV-ReportFotograficoBeniArchitettoniPaesaggistici.dwg
Data 1° emissione: SETTEMBRE 2022	Redatto: A.MUSAO	Verificato: G.PERTOSO	Approvato: R.PERTUSO	Scala: 1:10 000		Protocollo Tekne: TKA682
Revisione n°: 1 Ottobre 2023	A.MUSAO	G.PERTOSO	R.PERTUSO			
2						
3						
4						