

Foto Bene 2_Torrente Lampeggiano

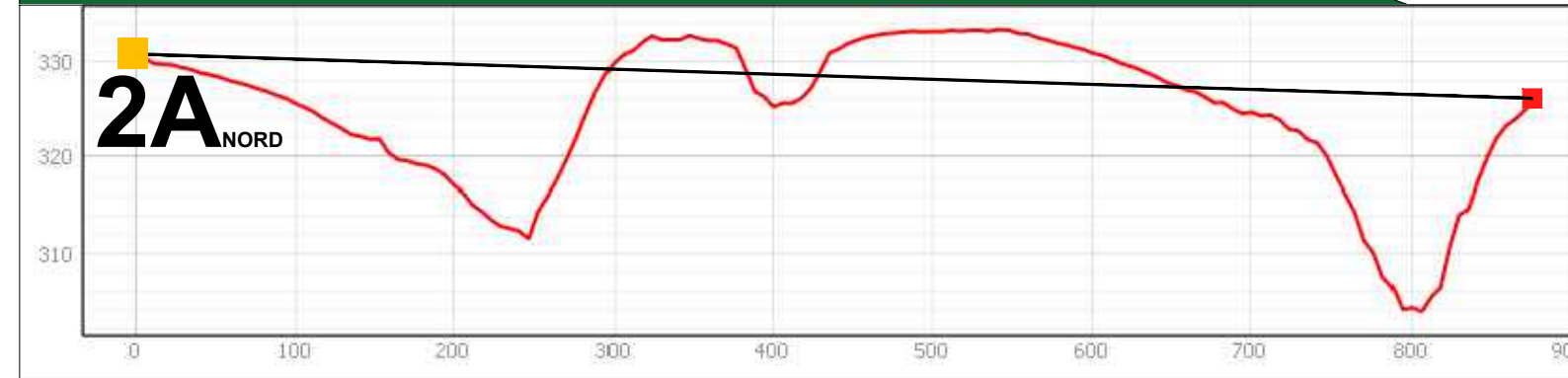

Bene 2_Modello di elevazione dal Punto di vista 2A_NORD



Bene 2_Modello di elevazione dal Punto di vista 2A_SUD

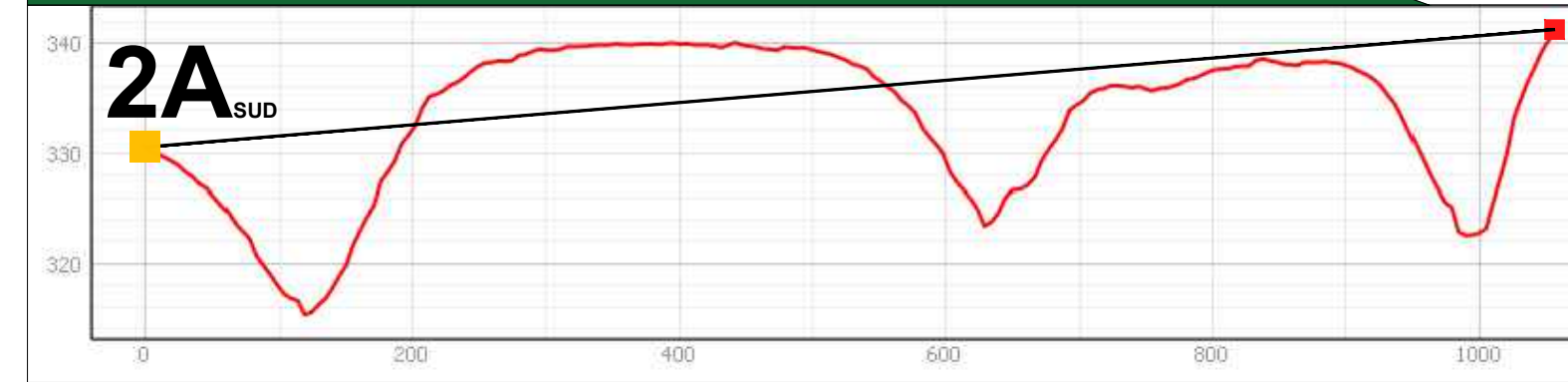

Bene 2_Punto di vista 2A_NORD (ante opera)



Bene 2_Punto di vista 2A_SUD (ante opera)



NOTE

Per definire l'impatto sul patrimonio culturale ed identitario, sono stati individuati ed identificati beni storico-culturali e paesaggistici da cui dover effettuare l'analisi di intervistibilità. Come prima cosa è stato effettuato un sopralluogo e sono state scattate delle foto per riportare lo stato di fatto e la reale visibilità del sito dai beni. Per maggiore comprensione, i beni sono stati rinominati con dei numeri da 1 a 11.

- **Bene 1** Regio tratturello Venosa-Ofanto BCT_421 (punto 1A, 1B, 1C, 1D)
- **Bene 2** Torrente Lampeggiano BP142c_586 (punto 2A)
- **Bene 3** Bosco BP142g_008 (punto 3A, 3B)
- **Bene 4** Bosco BP142g_008 + Valle Mastaddico, Vallone Columbro BP142c_587 (punto 4A)
- **Bene 5** Masseria Iannuzzo BCM_146d (punto 5A)
- **Bene 6** Masseria Bosco delle Rose BCM_143i (punto 6A)
- **Bene 7** Masseria Saraceno Quaranta BCM_479i (punto 7A)
- **Bene 8** Masseria Trentangeli BCM_478i (punto 8A)
- **Bene 9** Invaso di Toppo di Francia BP142b_019 (punto 9A)
- **Bene 10** Tratturo Melfi-Castellaneta BCT_233 (punto 10A, 10B, 10C, 10D)
- **Bene 11** Resti del ponte medioevale Vallone della Foresta BCM_148d (11A)

Le foto riportano il bene e la relativa foto della visuale dal bene verso la direzione dell'impianto agrivoltaico. Per i punti sensibili 1A, 1C, 1D, 2A, 3A, 4A, essendo punti molto vicini all'impianto, sono state scattate due foto in due direzioni differenti: una verso Nord e una verso Sud in modo da poter avere una visuale completa dell'impianto. Dei restanti punti, invece, essendo ad una distanza importante, è bastato analizzare un'unica foto.

Dal punto **1A_NORD** e **1A_SUD**: l'impianto non è visibile a causa della presenza della folta vegetazione e di alcuni edifici.

Dal punto **1B**: l'impianto non è visibile grazie alla mitigazione molto articolata che rispetta allo stesso tempo le colture e i colori dell'ambiente circostante, non alterandone, pertanto, le caratteristiche.

Dal punto **1C_NORD, 2_SUD, 3A_NORD, 3A_SUD, 4A_SUD, 5A, 6A, 7A, 8A, 11**: l'impianto non è visibile a causa della presenza della folta vegetazione e della lontananza dal punto di osservazione

Dal punto **1C_SUD, 2_NORD**: l'impianto non è visibile a causa della presenza della folta vegetazione e della lontananza dal punto di osservazione, inoltre è visibile una piccola parte di mitigazione da progetto

Dal punto **3B**: risulta visibile solo una porzione di mandorleto previsto da progetto

Dal punto **4A_NORD**: risulta visibile solo una porzione di mandorleto previsto da progetto

Dal punto **10A, 10B, 10C, 10D**: l'impianto risulta non visibile in quanto vi è la SS655 sopraelevata che riduce la visuale tra il punto di osservazione e l'impianto.

Dal punto **9A**: l'impianto risulta non visibile a causa del forte dislivello che sussiste tra il punto di osservazione e l'impianto.

Da tutti i beni studiati l'impianto agrivoltaico risulta MAI visibile.

Bene 2_Punto di vista 2A_NORD (post opera)

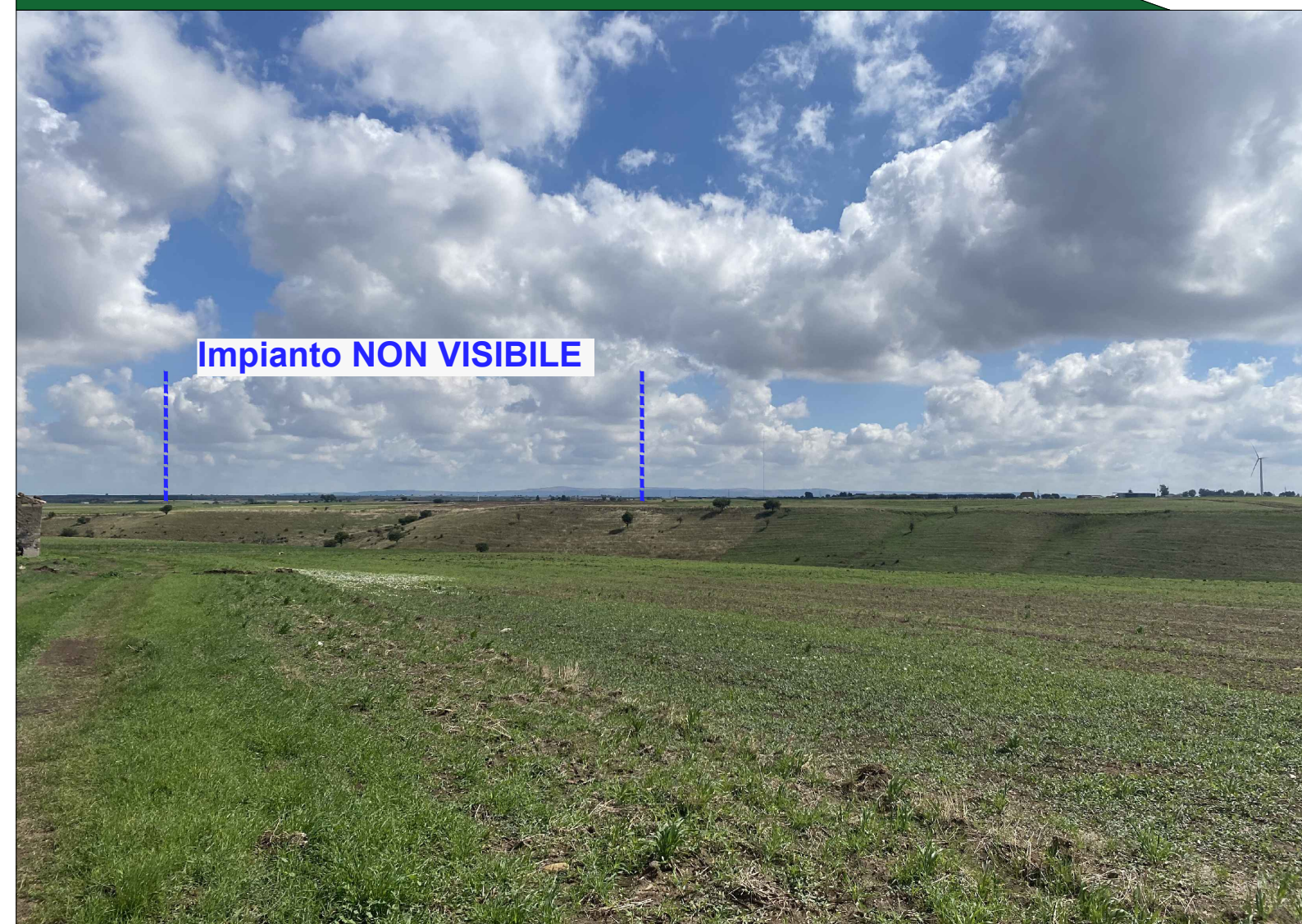

Bene 2_Punto di vista 2A_SUD (post opera)

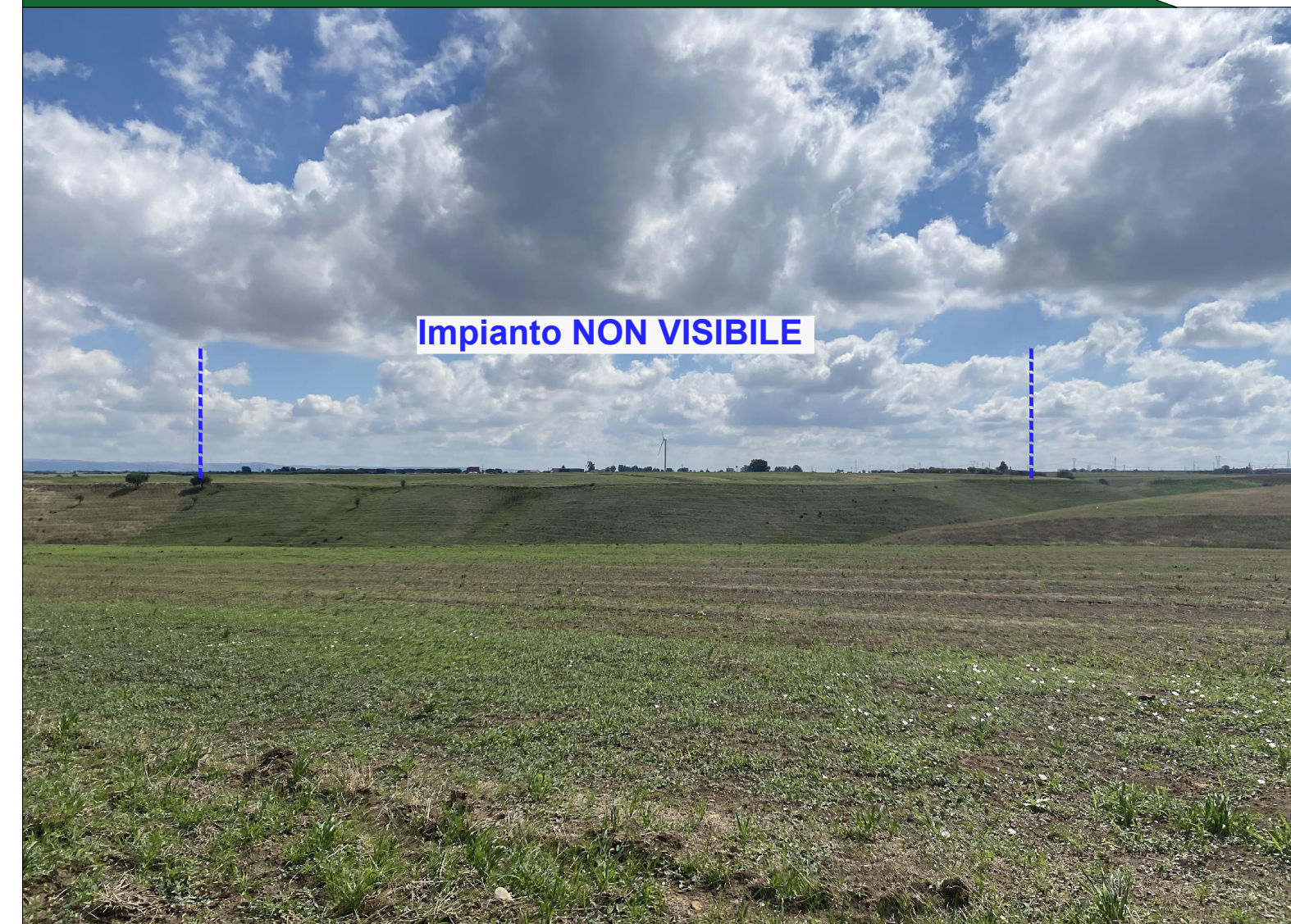

Coordinate punto 2A: 15.8540261,41.0165067

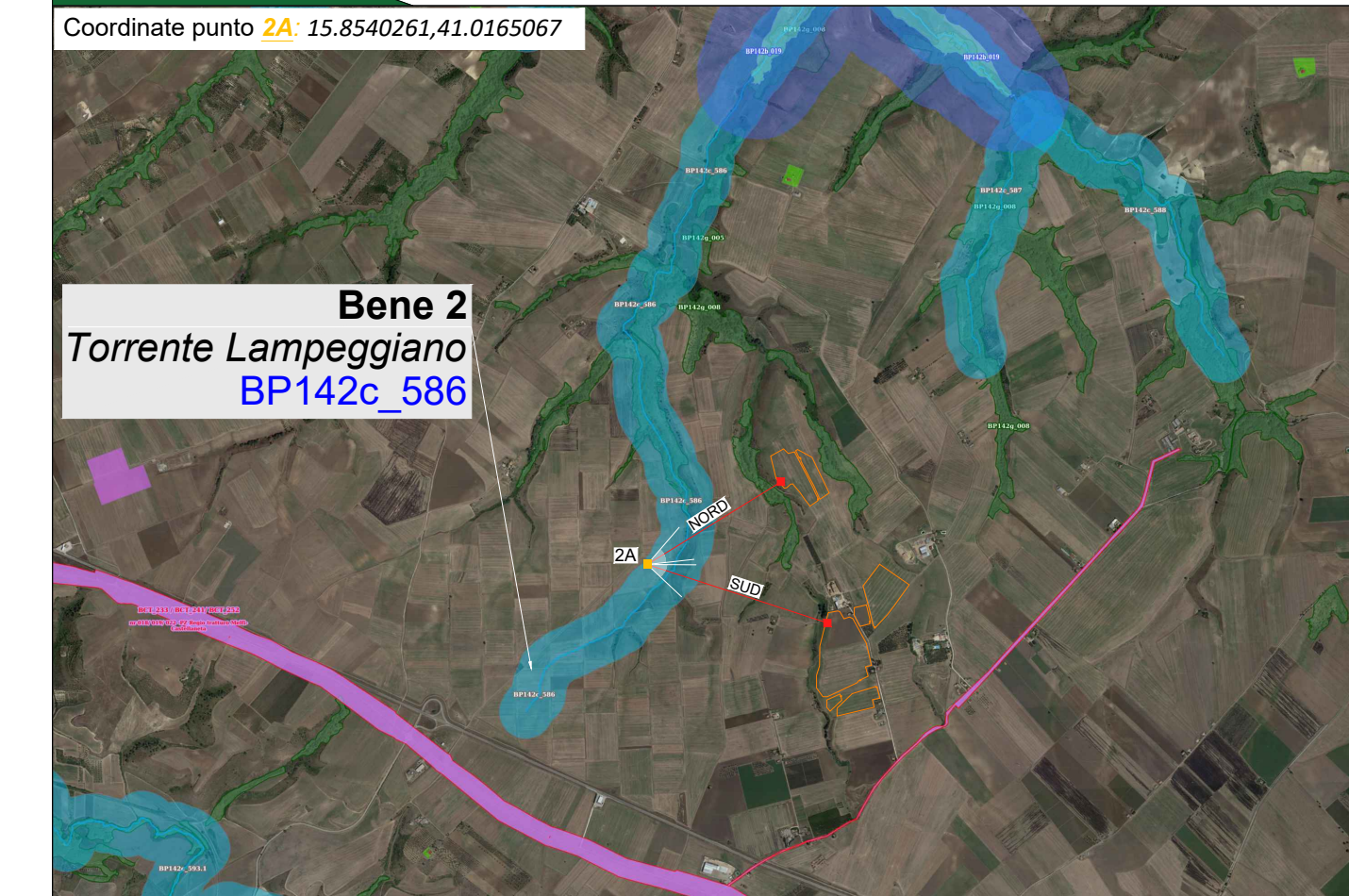

COMUNE DI VENOSA (PZ)

Impianto Agrivoltaico "MELILLO"
della potenza di 20,00 MW in immissione e 19,07 MW in DC
PROGETTO DEFINITIVO

COMMITTENTE: **GAMMA ARIETE S.r.l.**
Sede legale: via Mercato 3/5, 20121, Milano (MI)
Iscritta presso il Registro delle Imprese di Milano
Numero di iscrizione, C.F. e P.IVA: 11850920965
Capitale Sociale: Euro 10.000,00 I.S.
Soggetta alla Direzione e Coordinamento di Canadian Solar Inc.
PEC: gammaariete@lamiapcc.it

PROGETTAZIONE: **TEKNE** SOCIETÀ DI INGEGNERIA
TEKNE srl
Via Vincenzo Gioberti, 11 - 76123 ANDRIA
Tel +39 0883 553714 - 552841 - Fax +39 0883 552915
www.gruppoitekne.it e-mail: contatti@gruppoitekne.it

PROGETTISTA: **Dott. Ing. Renato Pertuso** (Direttore Tecnico)
LEGALE RAPPRESENTANTE: **dott. Renato Mansi**
CONSULENTE:

| | | | | | |
|---|---|-------------------------------------|------------------------------------|---------------|---|
| <p>PD</p> <p>PROGETTO DEFINITIVO</p> | <p>Report fotografico Beni architettonici paesaggistici - Torrente Lampeggiano -</p> | | | | Tavola: RE06-TAV 9.3 |
| | <p>Data 1ª emissione: SETTEMBRE 2022</p> | | | | <p>File name: TR0606PDRE06-TAV 9.3</p> |
| | <p>Redatto: A.MUSAIO</p> | <p>Verificato: G.PERTOSO</p> | <p>Approvato: R.PERTUSO</p> | <p>Scala:</p> | <p>Protocollo Tekne:</p> |
| | <p>1 Settembre 2023 A.MUSAIO</p> | <p>G.PERTOSO</p> | <p>R.PERTUSO</p> | | <p>TKA682</p> |