

Foto Bene 3_Bosco



NOTE

Per definire l'impatto sul patrimonio culturale ed identitario, sono stati individuati ed identificati beni storico-culturali e paesaggistici da cui dover effettuare l'analisi di intervisibilità. Come prima cosa è stato effettuato un sopralluogo e sono state scattate delle foto per riportare lo stato di fatto e la reale visibilità del sito dai beni. Per maggiore comprensione, i beni sono stati rinominati con dei numeri da 1 a 11.

- **Bene 1** Regio tratturello Venosa-Ofanto **BCT_421** (punto 1A, 1B, 1C, 1D)
- **Bene 2** Torrente Lampeggiano **BP142c_586** (punto 2A)
- **Bene 3** Bosco **BP142g_008** (punto 3A, 3B)
- **Bene 4** Bosco **BP142g_008** + Valle Mastaddico, Vallone Columbro **BP142c_587** (punto 4A)
- **Bene 5** Masseria Iannuzzo **BCM_146d** (punto 5A)
- **Bene 6** Masseria Bosco delle Rose **BCM_143i** (punto 6A)
- **Bene 7** Masseria Saraceno Quaranta **BCM_479i** (punto 7A)
- **Bene 8** Masseria Trentangeli **BCM_478i** (punto 8A)
- **Bene 9** Invaso di Toppo di Francia **BP142b_019** (punto 9A)
- **Bene 10** Tratturo Melfi-Castellaneta **BCT_233** (punto 10A, 10B, 10C, 10D)
- **Bene 11** Resti del ponte medioevale Vallone della Foresta **BCM_148d** (11A)

Le foto riportano il bene e la relativa foto della visuale dal bene verso la direzione dell'impianto agrivoltaico. Per i punti sensibili 1A, 1C, 1D, 2A, 3A, 4A, essendo punti molti vicini all'impianto, sono state scattate due foto in due direzioni differenti: una verso Nord e una verso Sud in modo da poter avere una visuale completa dell'impianto. Dei restanti punti, invece, essendo ad una distanza importante, è bastato analizzare un'unica foto.

Dal punto **1A_NORD** e **1A_SUD**: l'impianto non è visibile a causa della presenza della folta vegetazione e di alcuni edifici.

Dal punto **1B**: l'impianto non è visibile grazie alla mitigazione molto articolata che rispetta allo stesso tempo le colture e i colori dell'ambiente circostante, non alterandone, pertanto, le caratteristiche.

Dal punto **1C_NORD**, **2_SUD**, **3A_NORD**, **3A_SUD**, **4A_SUD**, **5A**, **6A**, **7A**, **8A**, **11**: l'impianto non è visibile a causa della presenza della folta vegetazione e della lontananza dal punto di osservazione

Dal punto **1C_SUD**, **2_NORD**: l'impianto non è visibile a causa della presenza della folta vegetazione e della lontananza dal punto di osservazione, inoltre è visibile una piccola parte di mitigazione da progetto

Dal punto **3B**: risulta visibile solo una porzione di mandorleto previsto da progetto

Dal punto **4A_NORD**: risulta visibile solo una porzione di mandorleto previsto da progetto

Dal punto **10A**, **10B**, **10C**, **10D**: l'impianto risulta non visibile in quanto vi è la SS655 sopraelevata che riduce la visuale tra il punto di osservazione e l'impianto.

Dal punto **9A**: l'impianto risulta non visibile a causa del forte dislivello che sussiste tra il punto di osservazione e l'impianto.

Da tutti i beni studiati **l'impianto agrivoltaico risulta MAI visibile.**

Bene 3_Modello di elevazione dal Punto di vista 3A_NORD

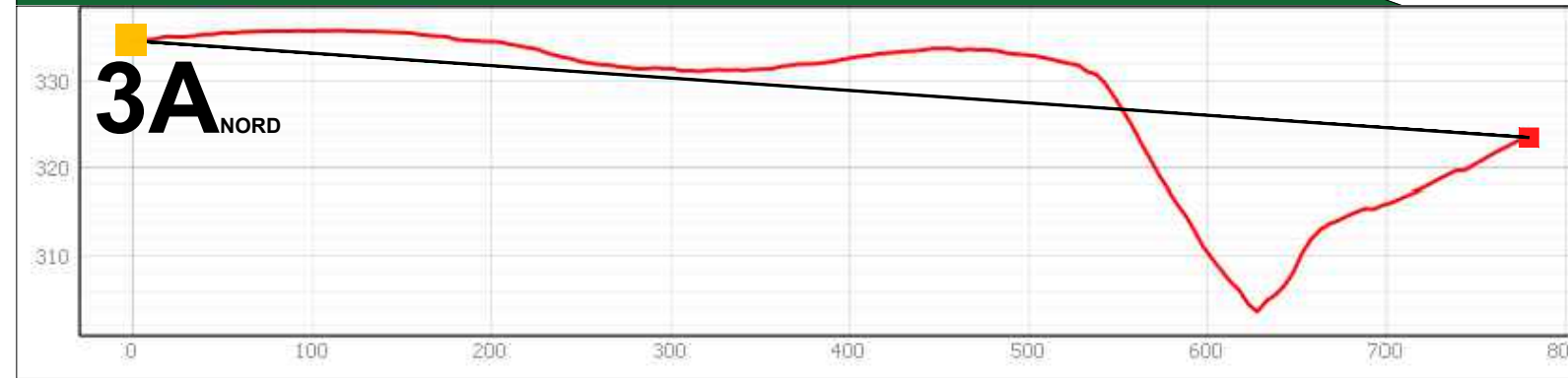

Bene 3_Modello di elevazione dal Punto di vista 3A_SUD

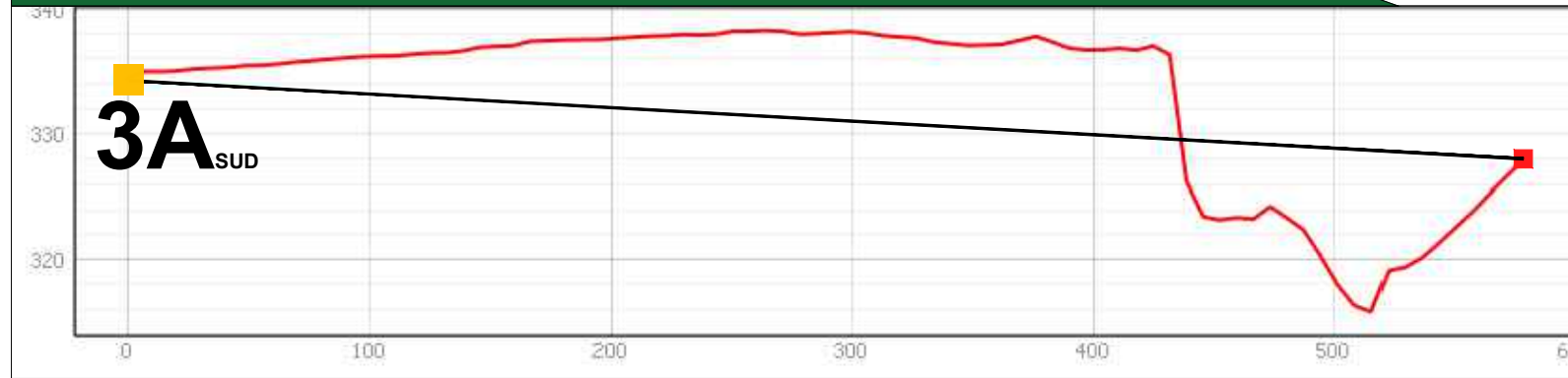

Bene 3_Modello di elevazione dal Punto di vista 3B

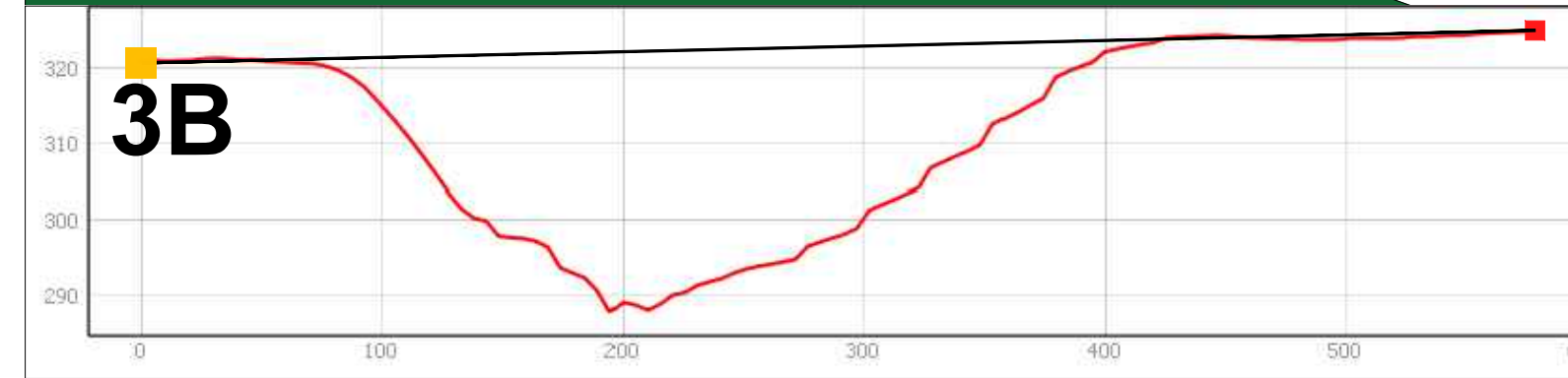

Bene 3_Punto di vista 3A_NORD (ante opera)



Bene 3_Punto di vista 3A_SUD (ante opera)



Bene 3_Punto di vista 3B (ante opera)



Bene 3_Punto di vista 3A_NORD (post opera)

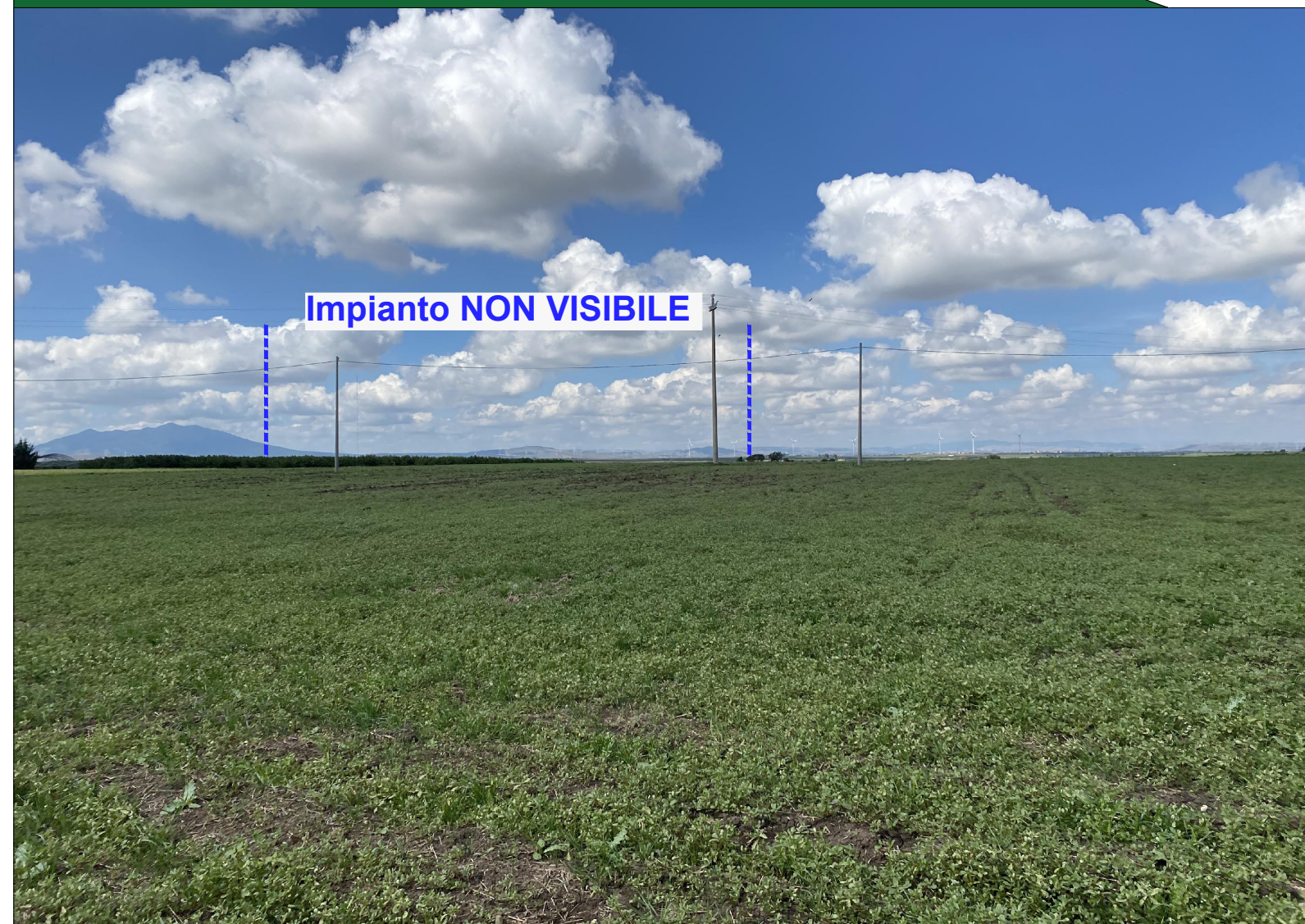

Bene 3_Punto di vista 3A_SUD (post opera)



Bene 3_Punto di vista 3B (post opera)



Coordinate punto 3A 15.875824,41.019671

Coordinate punto 3B 15.8662472,41.0273152

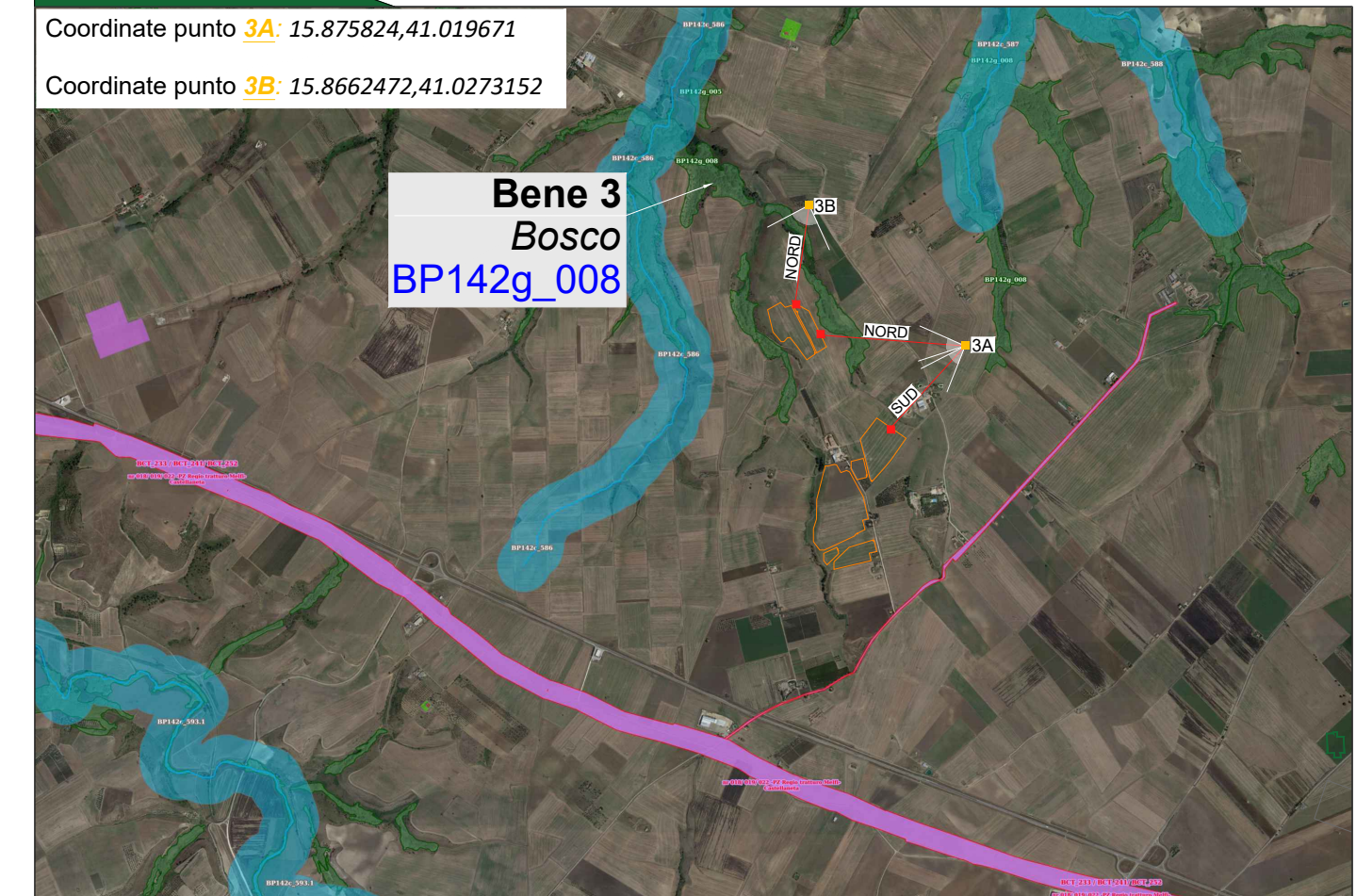

COMUNE DI VENOSA (PZ)

Impianto Agrivoltaico "MELILLO"
della potenza di 20,00 MW in immissione e 19,07 MW in DC
PROGETTO DEFINITIVO

COMMITTENTE: **GAMMA ARIETE S.r.l.**
Sede legale: via Mercato 3/5, 20121, Milano (MI)
Iscritta presso il Registro delle Imprese di Milano
Numero di iscrizione: C.F. e P.IVA: 11850000965
Capitale Sociale: Euro 10.000,00 i.p.
Soggetta alla Direzione e Coordinamento di Canadian Solar Inc.
PEC: gammarietes@lamiapcs.it

PROGETTAZIONE: **TEKNE** SOCIETÀ DI INGEGNERIA
TEKNE srl
Via Vincenzo Gobetti, 11 - 76123 ANDRIA
Tel: +39 0883 552714 - 552841 - Fax: +39 0883 552915
www.gruppoitekne.it - e-mail: contatti@gruppoitekne.it

PROGETTISTA: Dott. Ing. Renato Pertuso (Direttore Tecnico)
LEGALE RAPPRESENTANTE: dott. Renzo Marzi
CONSULENTE:
Stampa e firme professionali.

<p>PD</p> <p>PROGETTO DEFINITIVO</p>	<p>Report fotografico Beni architettonici paesaggistici - Bosco -</p>		Tavola:	RE06-TAV 9.4	
	<p>Data 1ª emissione: SETTEMBRE 2022</p>		Filename:	PROG06-RE06-TAV9-Report fotografico Beni architettonici paesaggistici	
	<p>Redatto: A.MUSAID</p>	<p>Verificato: G.PERTUSO</p>	<p>Approvato: R.PERTUSO</p>	<p>Scala:</p>	<p>Protocollo Tekne:</p>
	<p>2 Settembre 2022 A.MUSAID</p>	<p>3 G.PERTUSO</p>	<p>4 R.PERTUSO</p>		<p>TKA682</p>