

Foto Bene 4\_Valle Mastaddico, Vallone Columbro+Bosco



NOTE

Per definire l'impatto sul patrimonio culturale ed identitario, sono stati individuati ed identificati beni storico-culturali e paesaggistici da cui dover effettuare l'analisi di intervistibilità. Come prima cosa è stato effettuato un sopralluogo e sono state scattate delle foto per riportare lo stato di fatto e la reale visibilità del sito dai beni. Per maggiore comprensione, i beni sono stati rinominati con dei numeri da 1 a 11.

- **Bene 1** Regio tratturello Venosa-Ofanto BCT\_421 (punto 1A, 1B, 1C, 1D)
- **Bene 2** Torrente Lampeggiano BP142c\_586 (punto 2A)
- **Bene 3** Bosco BP142g\_008 (punto 3A, 3B)
- **Bene 4** Bosco BP142g\_008 + Valle Mastaddico, Vallone Columbro BP142c\_587 (punto 4A)
- **Bene 5** Masseria Iannuzzo BCM\_146d (punto 5A)
- **Bene 6** Masseria Bosco delle Rose BCM\_143i (punto 6A)
- **Bene 7** Masseria Saraceno Quaranta BCM\_479i (punto 7A)
- **Bene 8** Masseria Trentangeli BCM\_478i (punto 8A)
- **Bene 9** Invaso di Toppo di Francia BP142b\_019 (punto 9A)
- **Bene 10** Tratturo Melfi-Castellaneta BCT\_233 (punto 10A, 10B, 10C, 10D)
- **Bene 11** Resti del ponte medioevale Vallone della Foresta BCM\_148d (11A)

Le foto riportano il bene e la relativa foto della visuale dal bene verso la direzione dell'impianto agrivoltaico. Per i punti sensibili 1A, 1C, 1D, 2A, 3A, 4A, essendo punti molto vicini all'impianto, sono state scattate due foto in due direzioni differenti: una verso Nord e una verso Sud in modo da poter avere una visuale completa dell'impianto. Dei restanti punti, invece, essendo ad una distanza importante, è bastato analizzare un'unica foto.

Dal punto **1A\_NORD** e **1A\_SUD**: l'impianto non è visibile a causa della presenza della folta vegetazione e di alcuni edifici.

Dal punto **1B**: l'impianto non è visibile grazie alla mitigazione molto articolata che rispetta allo stesso tempo le colture e i colori dell'ambiente circostante, non alterandone, pertanto, le caratteristiche.

Dal punto **1C\_NORD, 2\_SUD, 3A\_NORD, 3A\_SUD, 4A\_SUD, 5A, 6A, 7A, 8A, 11**: l'impianto non è visibile a causa della presenza della folta vegetazione e della lontananza dal punto di osservazione

Dal punto **1C\_SUD, 2\_NORD**: l'impianto non è visibile a causa della presenza della folta vegetazione e della lontananza dal punto di osservazione, inoltre è visibile una piccola parte di mitigazione da progetto

Dal punto **3B**: risulta visibile solo una porzione di mandorleto previsto da progetto

Dal punto **4A\_NORD**: risulta visibile solo una porzione di mandorleto previsto da progetto

Dal punto **10A, 10B, 10C, 10D**: l'impianto risulta non visibile in quanto vi è la SS655 sopraelevata che riduce la visuale tra il punto di osservazione e l'impianto.

Dal punto **9A**: l'impianto risulta non visibile a causa del forte dislivello che sussiste tra il punto di osservazione e l'impianto.

Da tutti i beni studiati l'impianto agrivoltaico risulta **MAI** visibile.

Bene 4\_Modello di elevazione dal Punto di vista 4A\_NORD

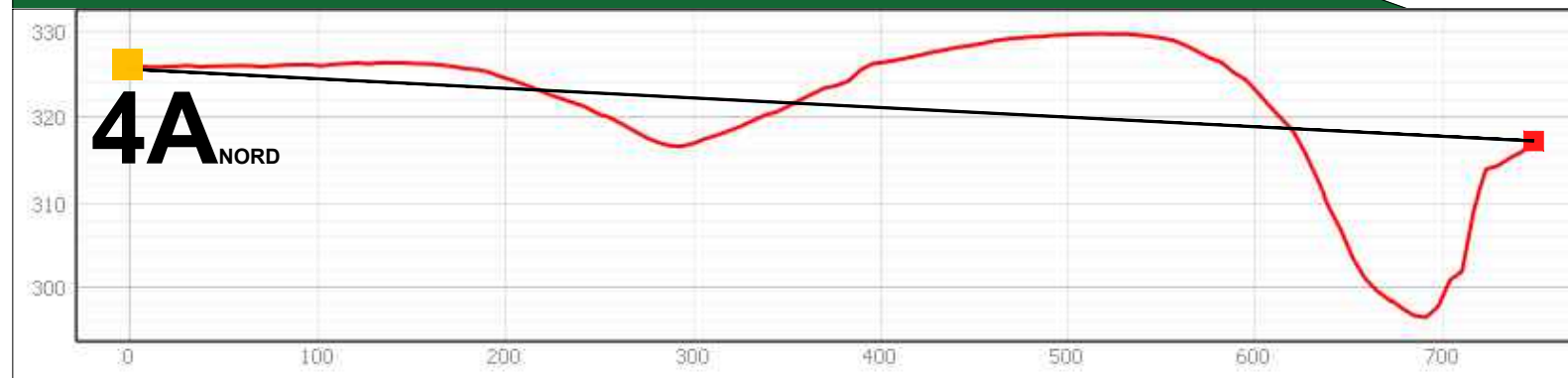

Bene 4\_Modello di elevazione dal Punto di vista 4A\_SUD

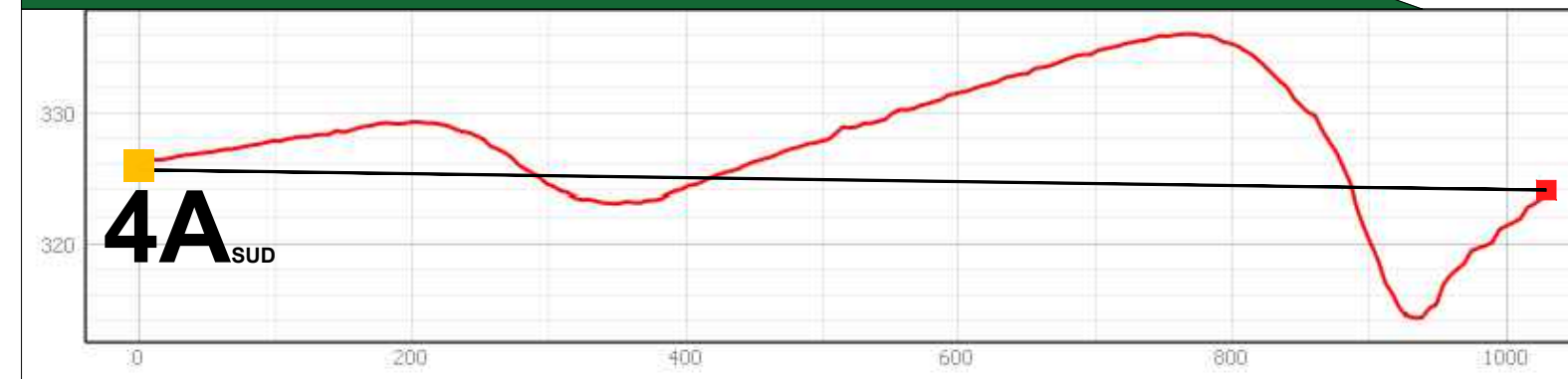

Bene 4\_Punto di vista 4A\_NORD (ante opera)



Bene 4\_Punto di vista 4A\_SUD (ante opera)



Bene 4\_Punto di vista 4A\_NORD (post opera)



Bene 4\_Punto di vista 4A\_SUD (post opera)

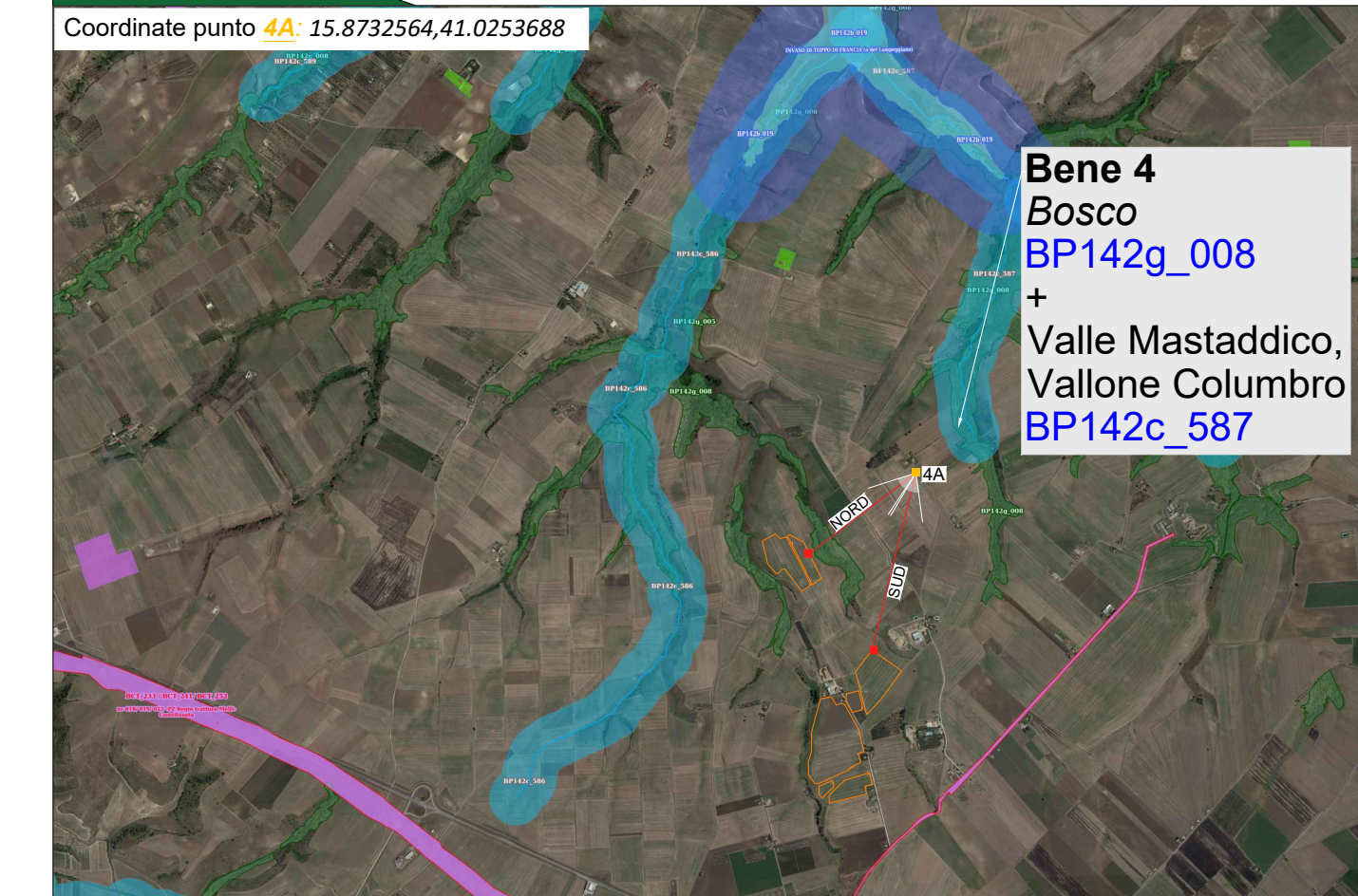

**COMUNE DI VENOSA (PZ)**

**Impianto Agrivoltaico "MELILLO"**  
della potenza di 20,00 MW in immissione e 19,07 MW in DC  
**PROGETTO DEFINITIVO**

COMMITTENTE: **GAMMA ARIETE S.r.l.**  
Sede legale: via Mercato 3/5, 20121, Milano (MI)  
Iscritta presso il Registro delle Imprese di Milano  
Numero di iscrizione, C.F. e P.IVA: 11850920965  
Capitale Sociale: Euro 10.000,00 I.S.  
Soggetta alla Direzione e Coordinamento di Canadian Solar Inc.  
PEC: gammaarietesrl@lamiapcc.it

PROGETTAZIONE: **TEKNE** SOCIETÀ DI INGEGNERIA  
TEKNE srl  
Via Vincenzo Gioberti, 11 - 76123 ANDRIA  
Tel +39 0883 553714 - 552841 - Fax +39 0883 552915  
www.gruppoitekne.it e-mail: contatti@gruppoitekne.it

PROGETTISTA: **Dott. Ing. Renato Pertuso** (Direttore Tecnico)  
LEGALE RAPPRESENTANTE: **dott. Renzo Mansi**  
CONSULENTE:

**PD** Report fotografico Beni architettonici paesaggistici - Valle Mastaddico, Vallone Columbro + Bosco -  
Tavola: **RE06-TAV 9.5**  
Filename: TP0602-PD-RE06-TAV-9-Report fotografico Beni architettonici paesaggistici (REV.01).dwg  
Protocollo Tekne:

Data 1ª emissione:	Redatto:	Verificato:	Approvato:	Scala:	Protocollo Tekne:
SETTEMBRE 2022	A.MUSAIO	G.PERTOSO	R.PERTUSO		
1	Settembre 2023	A.MUSAIO	G.PERTOSO	R.PERTUSO	
2					
3					
4					