



REGIONE LAZIO



Comune di Roma (RM)

PROGETTO DEFINITIVO
per la realizzazione di un impianto agrivoltaico
della potenza di picco di 18,21 MWp presso via Boccea

TITOLO
Piano particellare d'espoglio grafico

 SR International S.r.l. C.so Vittorio Emanuele II, 282-284 - 00186 Roma Tel. 06 8079555 - Fax 06 80693106 C.F. e P.IVA 13457211004	 Alma Civita SRL Via della Provvidenza, snc 01020 Bagnoregio (VT) Tel. 0761 948169 PEC almactivita@pec.it P.IVA 02033230562 arch. Massimo Fordini Sonni arch. Alessandra Rocchi collaboratori: arch. Marco Musetti 	PROPONENTE SWE IT 09 Srl SWE IT 09 Srl. Con sede legale a Milano (MI) Piazza Borromeo 14 - 20123 C.F. e P.IVA 12498800965
---	--	---

00	15/04/2023	Faggiani	Bartolazzi	SWE IT 09 Srl	Piano particellare d'espoglio grafico
Revisione	Data	Elaborato	Verificato	Approvato	Descrizione

N° DOCUMENTO	SCALA	FORMATO
SWE-BCC-PPG	--	VARIE

Layout impianto FV fino alla SE RTN su catastale - scala 1:10000



- Legenda**
- Confini comunali
 - Recinzione
 - Cavidotto in MT
 - Area mitigazione
 - Area stradale
 - Cabine di trasformazione
 - Cabine di consegna
 - Cabine utenti
 - CP-Primavalle
 - Fascia di asservimento
 - Fascia di occupazione temporanea

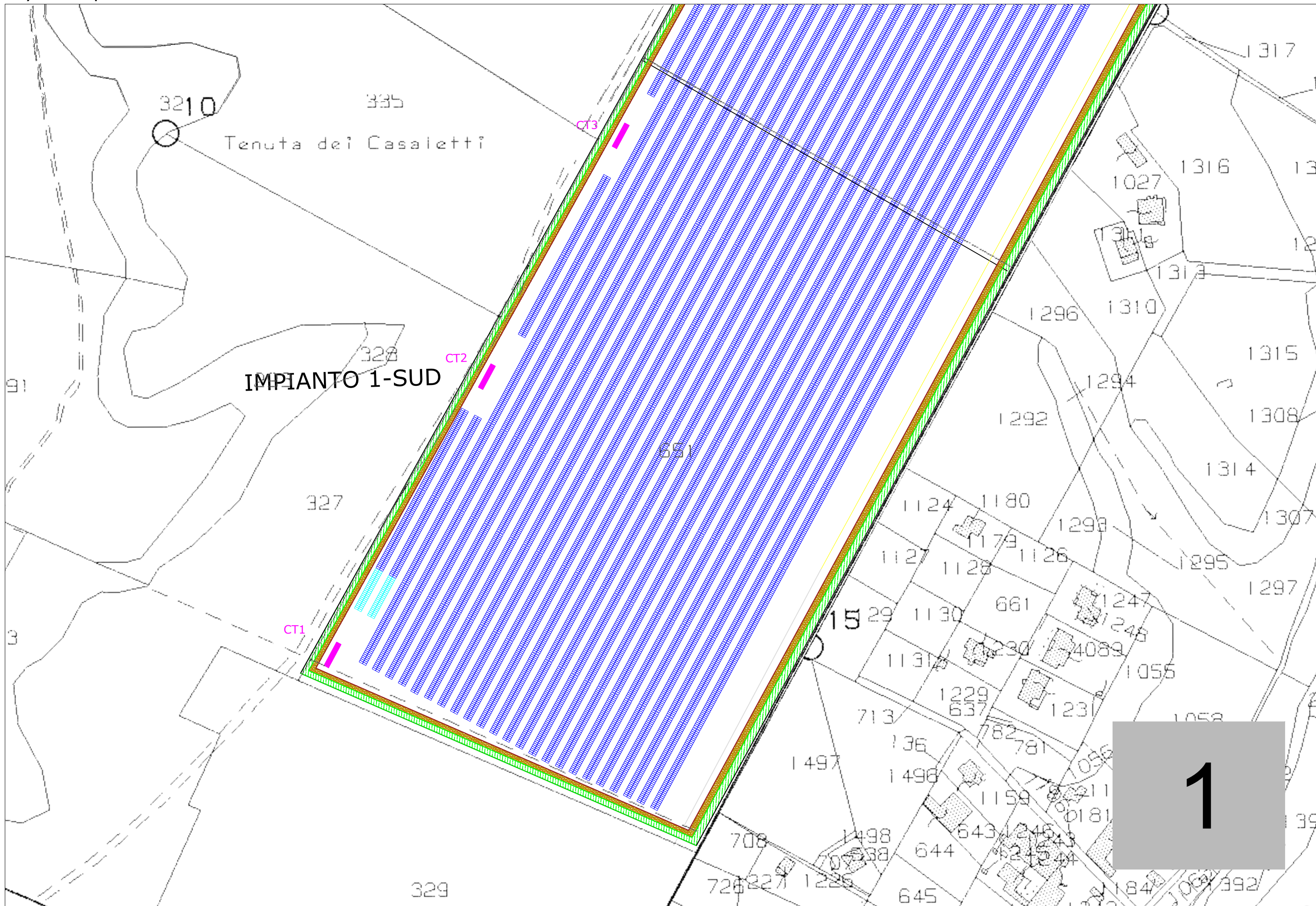

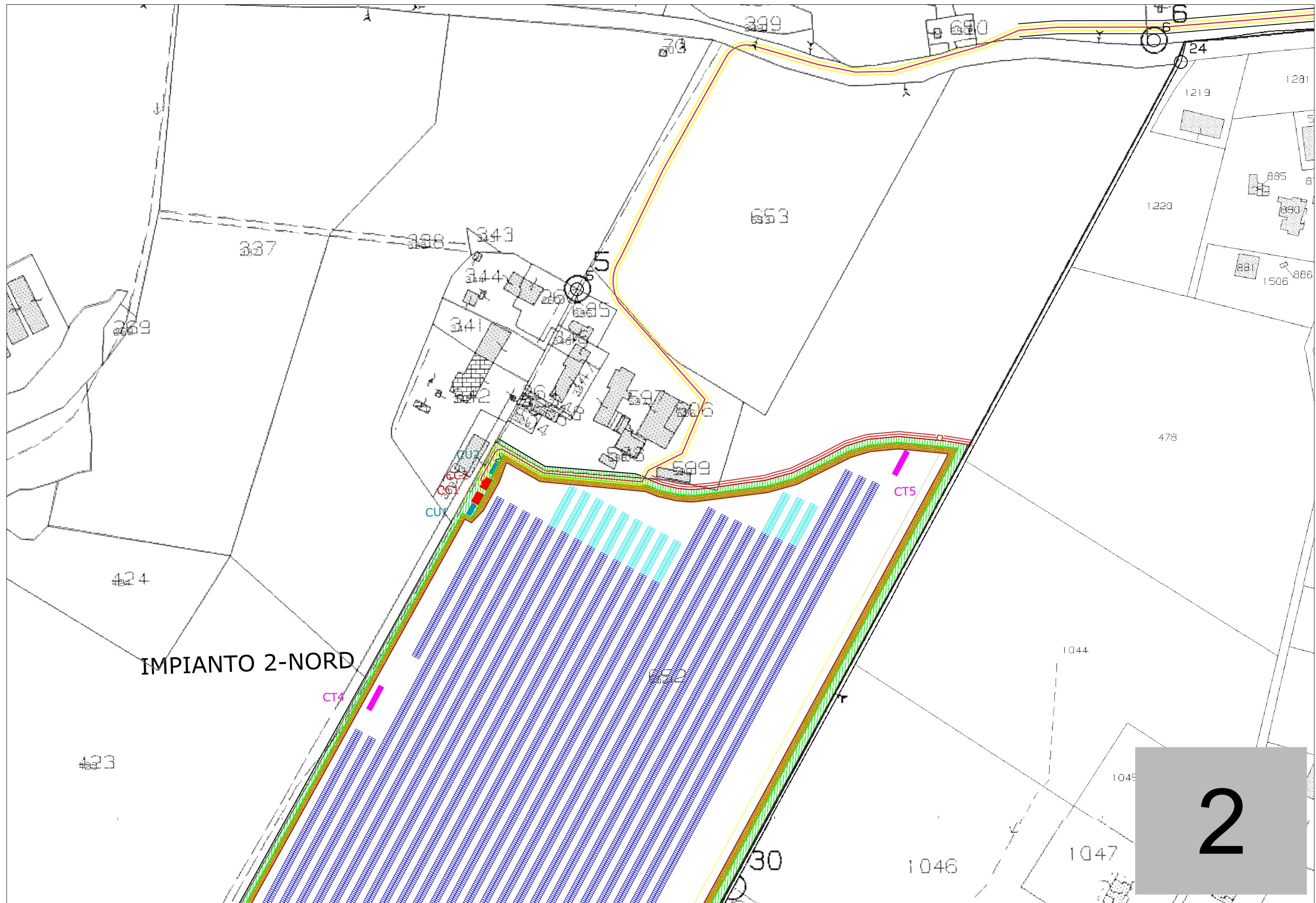

Layout impianto FV fino alla SE RTN su catastale - scala 1:2000

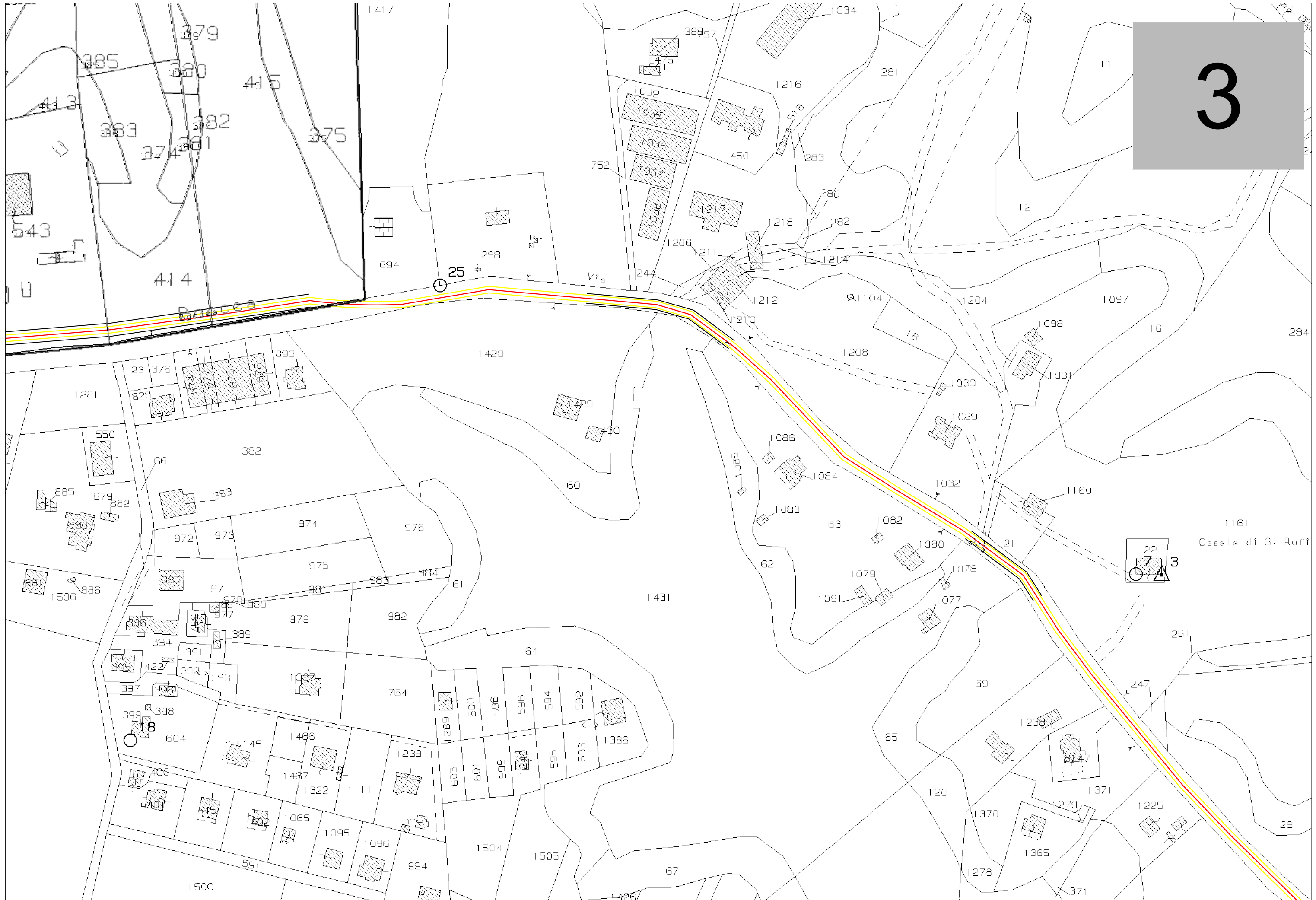

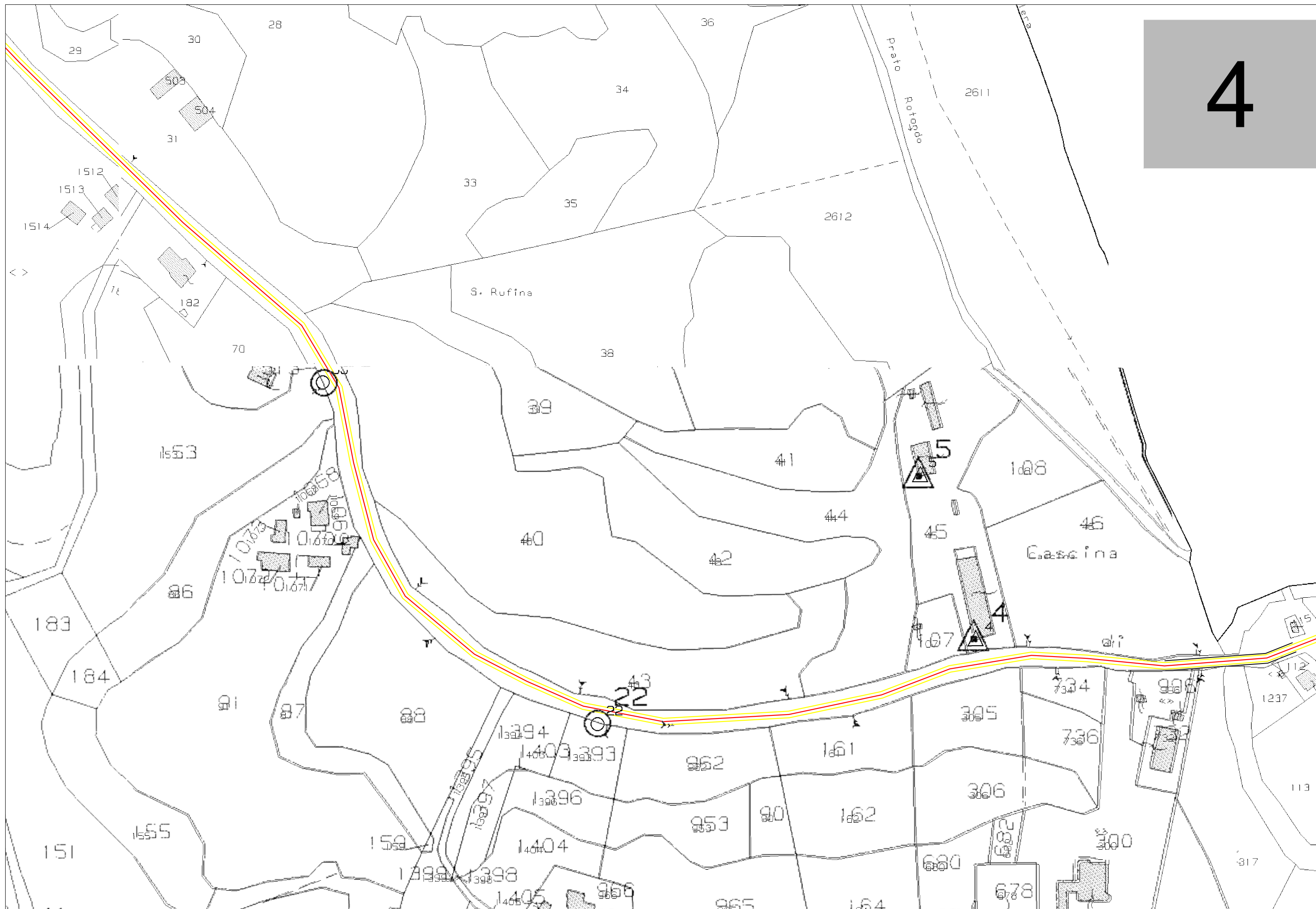



5

Layout impianto FV fino alla SE RTN su catastale - scala 1:2000



Layout impianto FV fino alla SE RTN su catastale - scala 1:2000

7

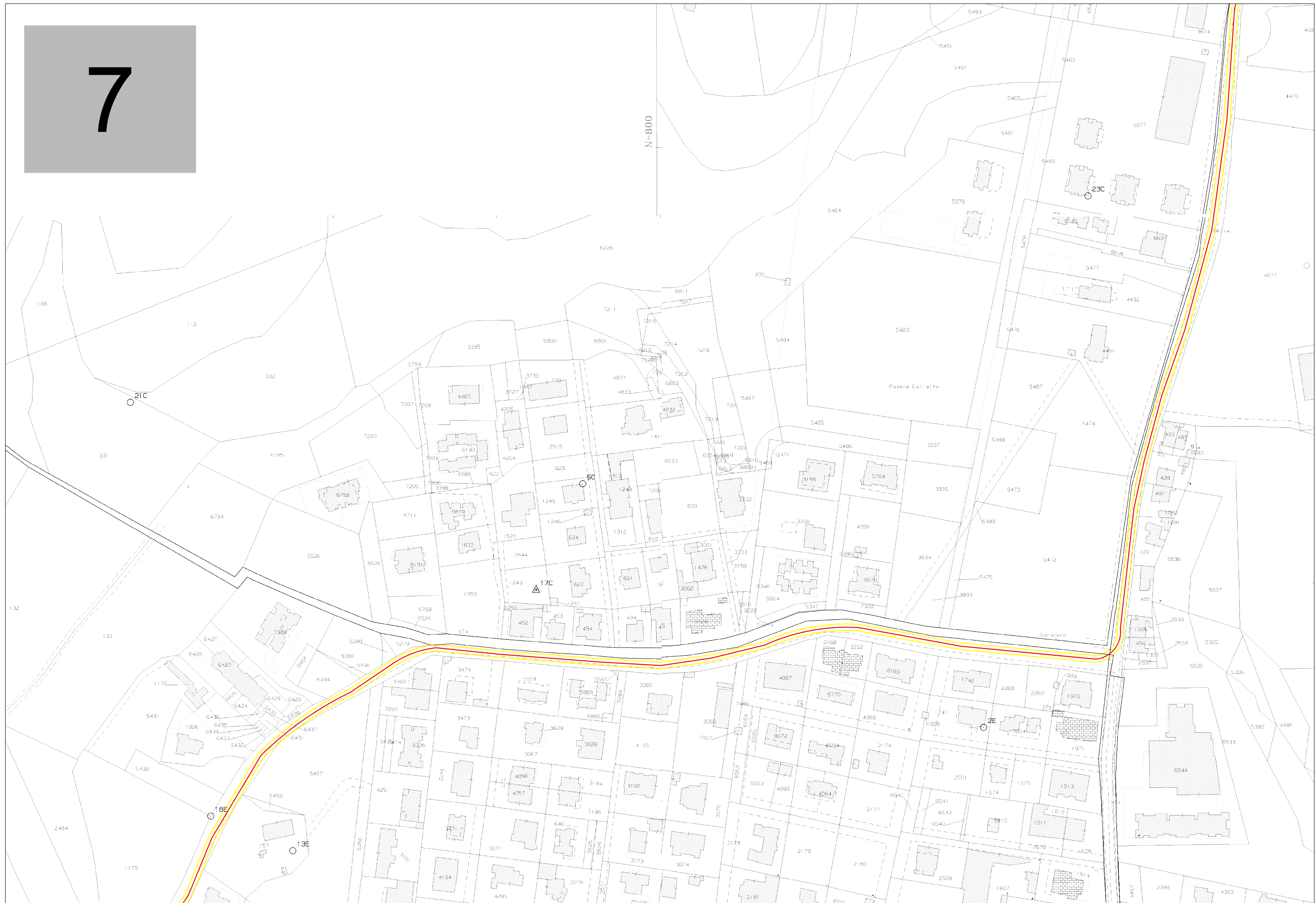

Layout impianto FV fino alla SE RTN su catastale - scala 1:2000

