



REGIONE LAZIO



Comune di Roma (RM)

PROGETTO DEFINITIVO

per la realizzazione di un impianto agrivoltaico della potenza di picco di 18,21 MWp presso via Boccea

TITOLO

Layout su CTR

<p>PROGETTAZIONE</p> <p>SR International S.r.l. C.so Vittorio Emanuele II, 282-284 - 00186 Roma Tel. 06 8079555 - Fax 06 80693106 C.F. e P.IVA 13457211004</p> <p>Alma Civita SRL Via della Provvidenza, sn.c 01020 Bagnoregio (VT) Tel. 0761 948169 PEC: almacivita@pec.it P.IVA 02033230562 arch. Massimo Fordini Sonni arch. Alessandra Rocchi collaboratori: arch. Marco Muselli arch. Massimo Fordini Sonni arch. Alessandra Rocchi</p>	<p>CONSULENZA</p> <p>SWE IT 09 Srl</p> <p>Con sede legale a Milano (MI) Piazza Borromeo 14 - 20123 C.F. e P.IVA 12498800965</p>	<p>PROPRONTE</p> <p>SWE IT 09 Srl</p>
--	---	---------------------------------------

Revisone	Data	Elaborato	Verificato	Approvato	Descrizione
00	01/05/2023	Fordini	Fordini	SWE IT 09 Srl	Layout su CTR

N° DOCUMENTO	SWE-BCC-LO.02	SCALA	---	FORMATO	914*600
--------------	---------------	-------	-----	---------	---------

Layout impianto FV fino alla CP-Primavalle su CTR - scala 1:10000

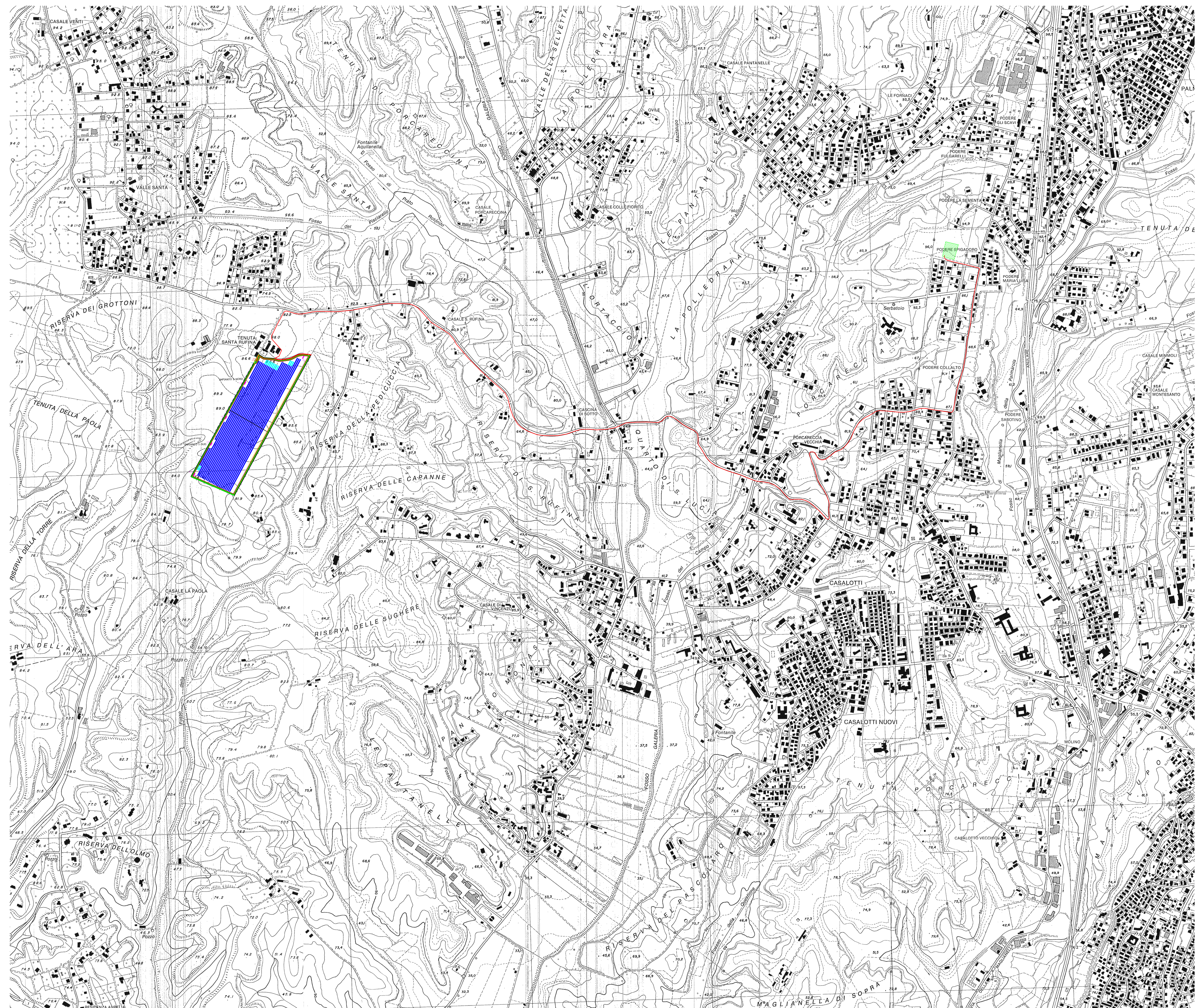

Legenda

- Confini comunali
- Recinzione
- Cavidotto in MT
- Area mitigazione
- Area stradale
- Cabine di trasformazione
- Cabine di consegna
- Cabine utenti
- CP-Primavalle