







REGIONE LAZIO



Comune di Roma (RM)

PROGETTO DEFINITIVO
per la realizzazione di un impianto agrivoltaico
della potenza di picco di 18,21 MWp presso via Boccea

TITOLO
Layout su ortofoto

<p>PROGETTAZIONE</p>  <p>SR International S.r.l. C.so Vittorio Emanuele II, 282-284 - 00186 Roma Tel. 06 8079555 - Fax 06 80693106 C.F. e P.IVA 13457211004</p> 	<p>CONSULENZA</p>  <p>Alma Civita SRL Via della Provvidenza, snc 01020 Bagnoregio (VT) Tel. 0761 948169 PEC almacyvita@pec.it P.IVA 02033230562 arch. Massimo Fordini Sonni arch. Alessandra Rocchi collaboratori: arch. Marco Musetti</p> 	<p>PROPONENTE</p> <p>SWE IT 09 Srl</p> <p>SWE IT 09 Srl. Con sede legale a Milano (MI) Piazza Borromeo 14 - 20123 C.F. e P.IVA 12498800965</p>
--	--	--

00	01/05/2023	Fordini	Fordini	SWE IT 09 Srl	Layout su ortofoto
Revisione	Data	Elaborato	Verificato	Approvato	Descrizione

N° DOCUMENTO	SCALA	FORMATO
SWE-BCC-LO.03	--	914*350

Layout impianto FV su Ortofoto - scala 1:5000

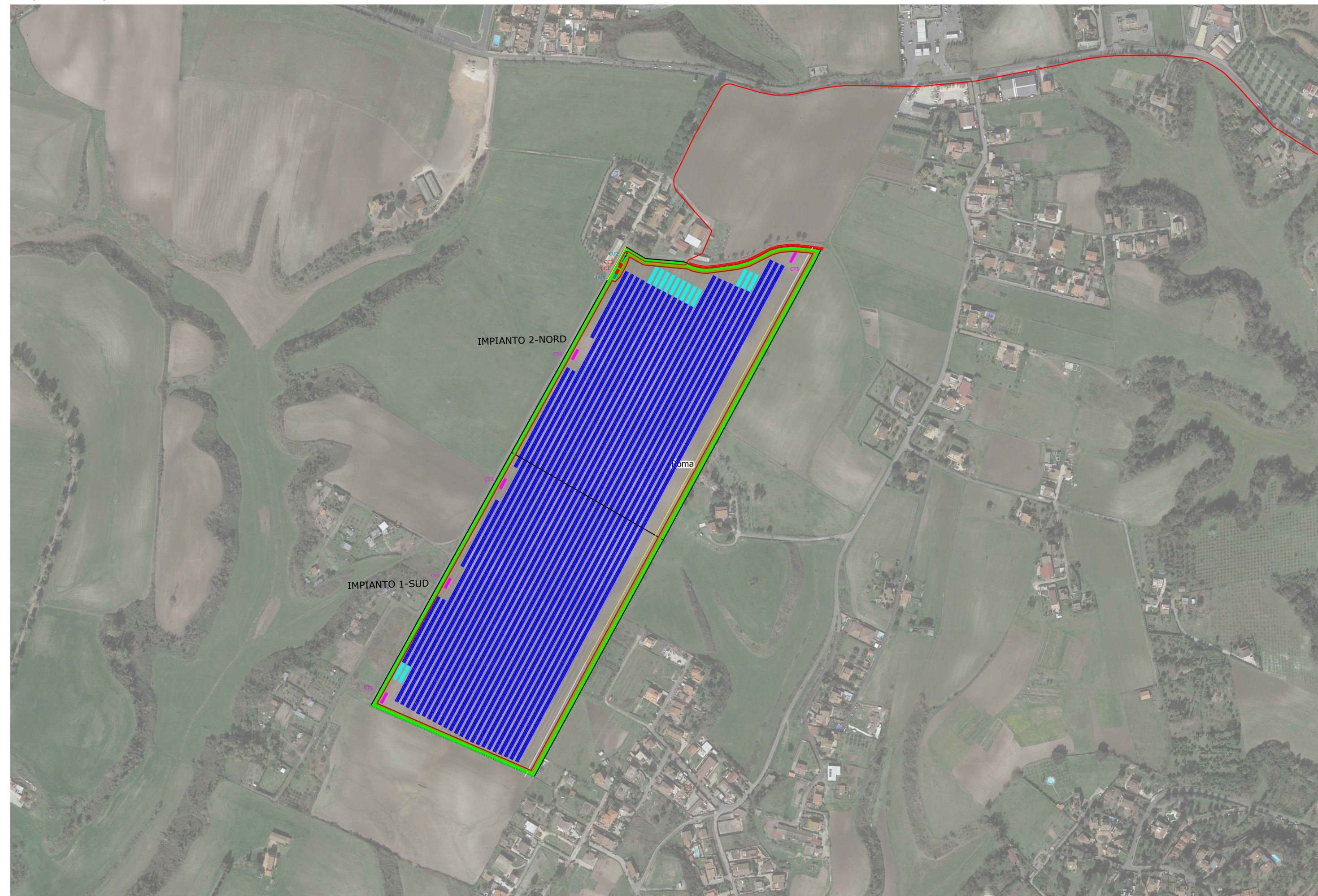

Legenda

-  Confini comunali
-  Recinzione
-  Cavidotto in MT
-  Area mitigazione
-  Area stradale
-  Cabine di trasformazione
-  Cabine di consegna
-  Cabine utenti