Firmato digitalmente da:
FORDINI SONNI MASSIMO
Firmato il 20/06/2023 10:15
Seriale Certificato: 312340
Valido dal 12/04/2021 al 12/04/2024
InfoCamere Qualified Electronic Signature CA

REGIONE LAZIO

Comune di Roma (RM)

PROGETTO DEFINITIVO
per la realizzazione di un impianto agrivoltaico
della potenza di picco di 18,21 MWp presso via Boccea

TITOLO

Opere di mitigazione

PROGETTAZIONE

STUDIO RINNOVABILI

SR International S.r.l.
C.so Vittorio Emanuele II, 282-284 - 00186 Roma
Tel. 06 8079555 - Fax 06 80693106
C.F e P.IVA 13457211004

CONSULENZA

ALMACIVITA ARCHITECTURAL & ENGINEERING SERVICES

Alma Civita SRL
Via della Provvidenza, snc
01020 Bagnoregio (VT)
Tel. 0761 948169
PEC almacivita@pec.it
P.IVA 02033230562
arch. Massimo Fordini Sonni
arch. Alessandra Rocchi
collaboratori:
arch. Marco Musetti

ALMACIVITA
Arch. Massimo Fordini Sonni
Direttore Tecnico

ORDINE DEGLI INGEGNERI DI ROMA
MASSIMO FORDINI SONNI
N. 288
Sez. "A"

PROPONENTE

SWE IT 09 Srl

SWE IT 09 Srl.
Con sede legale a Milano (MI)
Piazza Borromeo 14 - 20123
C.F. e P.IVA 12498800965

Revisione	Data	Elaborato	Verificato	Approvato	Descrizione
00	01/05/2023	Fordini	Fordini	SWE IT 09 Srl	Opere di mitigazione

N° DOCUMENTO	SCALA	FORMATO
SWE-BCC-LO.14	--	914*600

Layout impianto FV con mitigazione - scala 1:2500

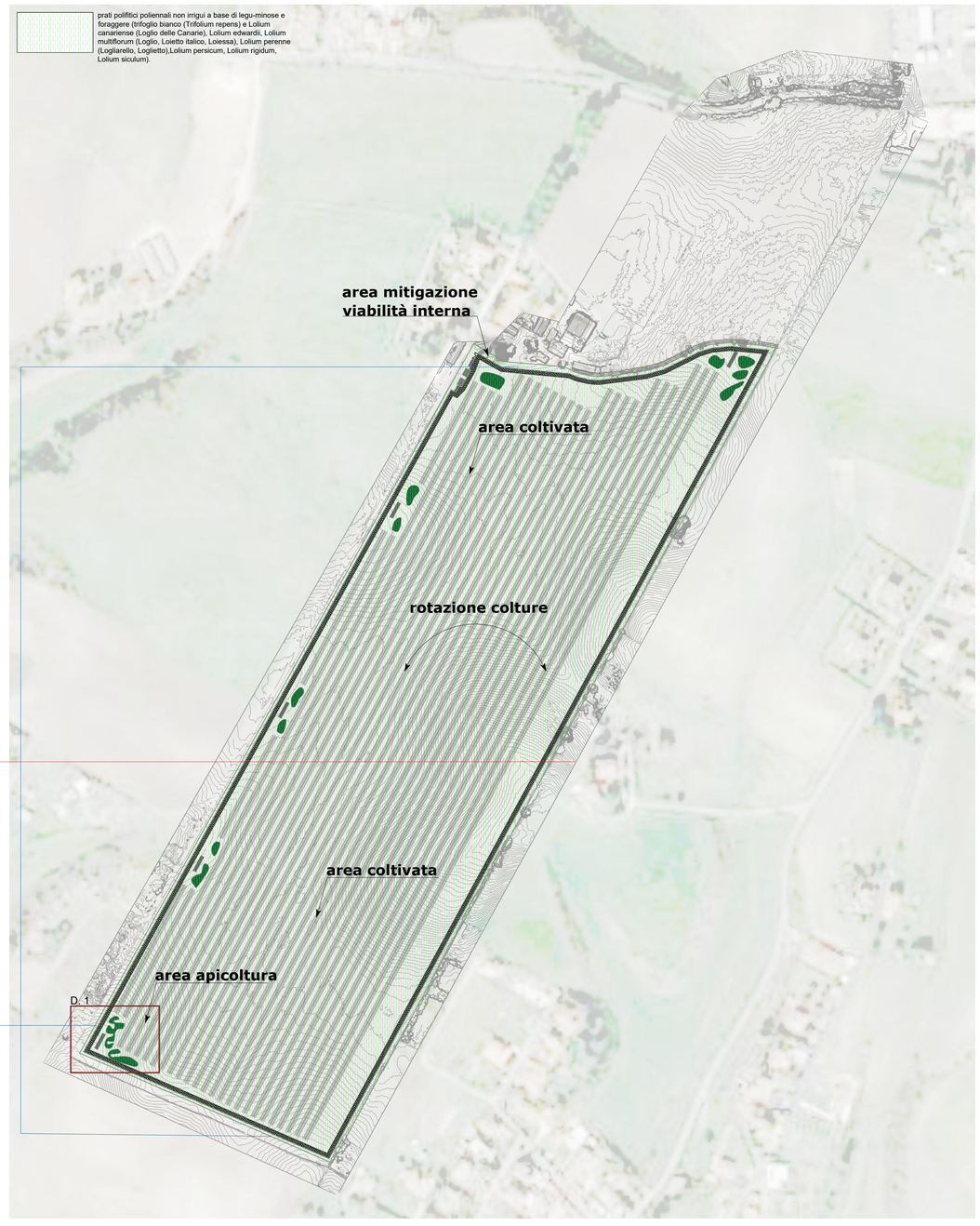

Dettaglio mitigazione e posizionamento arnie - scala 1:200

Stralcio planimetrico sesto d'impianto tipo_scala 1:50

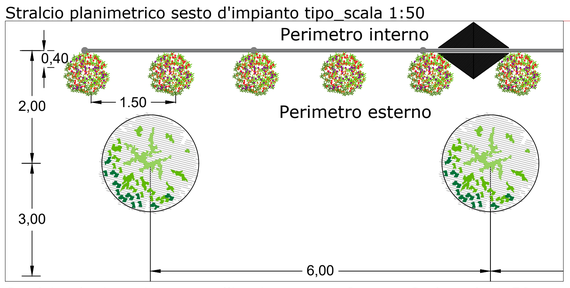

Stralcio planimetrico sesto d'impianto area Ovest e Sud_scala 1:50

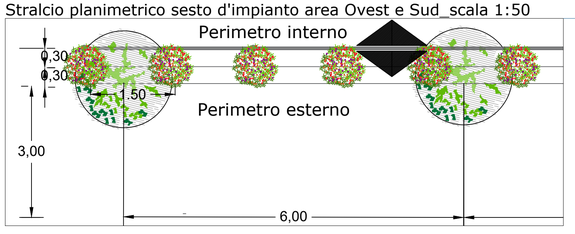

Stralcio prospetto sesto d'impianto tipo con viabilità interna
scala 1:50

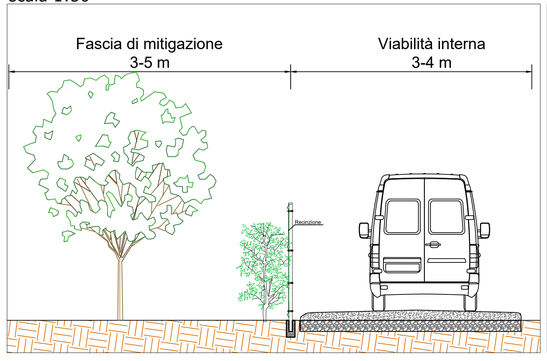

Stralcio prospetto sesto d'impianto tipo
scala 1:50

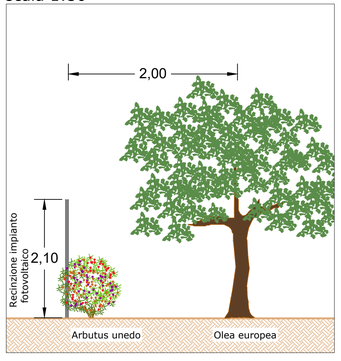

Abaco delle essenze arboree e arbustive

Mitigazione esterna alla recinzione

Arbutus unedo

Olea Europea

Mitigazione interna alla recinzione (oasi mediterranea)

Clematis flammula

Lonicera etrusca

Phillyrea latifolia

Pistacia lentiscus

Prati polifitici poliennali

Trifolium repens

Lolium

Firmato digitalmente da:
Arch. Massimo Fordini Sonni
Firmato il 20/06/2023 17:57
Serial#: [illegible]: 2448254
Valido dal [illegible]/2023 al 16/05/2026
InfoCamere Qualified Electronic Signature CA