

IMPIANTO DI RETE PER LA CONNESSIONE A 20 kV DELL'IMPIANTO DI PRODUZIONE DA FOTOVOLTAICO UBICATO NEL COMUNE DI ROMA (RM), IN VIA DI BOCCEA

PROGETTO DEFINITIVO

CARTOGRAFIA ED INQUADRAMENTO VINCOLISTICO

IDENTIFICAZIONE ELABORATO

Livello prog.	Codice Rintracciabilità	Tipo docum.	N. elaborato	N. foglio	Tot. fogli	NOME FILE	DATA	SCALA
PD	A90000003202	All.2					GENNAIO 2023	Varie

REVISIONI

REV.	DATA	DESCRIZIONE	ESEGUITO	VERIFICATO	APPROVATO
0	01/2023	Cartografia ed inquadramento vincolistico			

ELENCO ELABORATI

Tavole cartografiche

 **STUDIO
RINNOVABILI**

IL RESPONSABILE TECNICO



GESTORE RETE ELETTRICA

RICHIEDENTE

SWE IT 09 S.R.L.

FIRMA PER BENESTARE

FIRMA PER BENESTARE

Legenda

- Superficie catastale
- ▨ Area impianto FV
- Cavidotto
- Cabine di consegna
- Cabine utenti
- ▨ CP

Carta Tecnica Regionale

CTR - Scala 1:8000

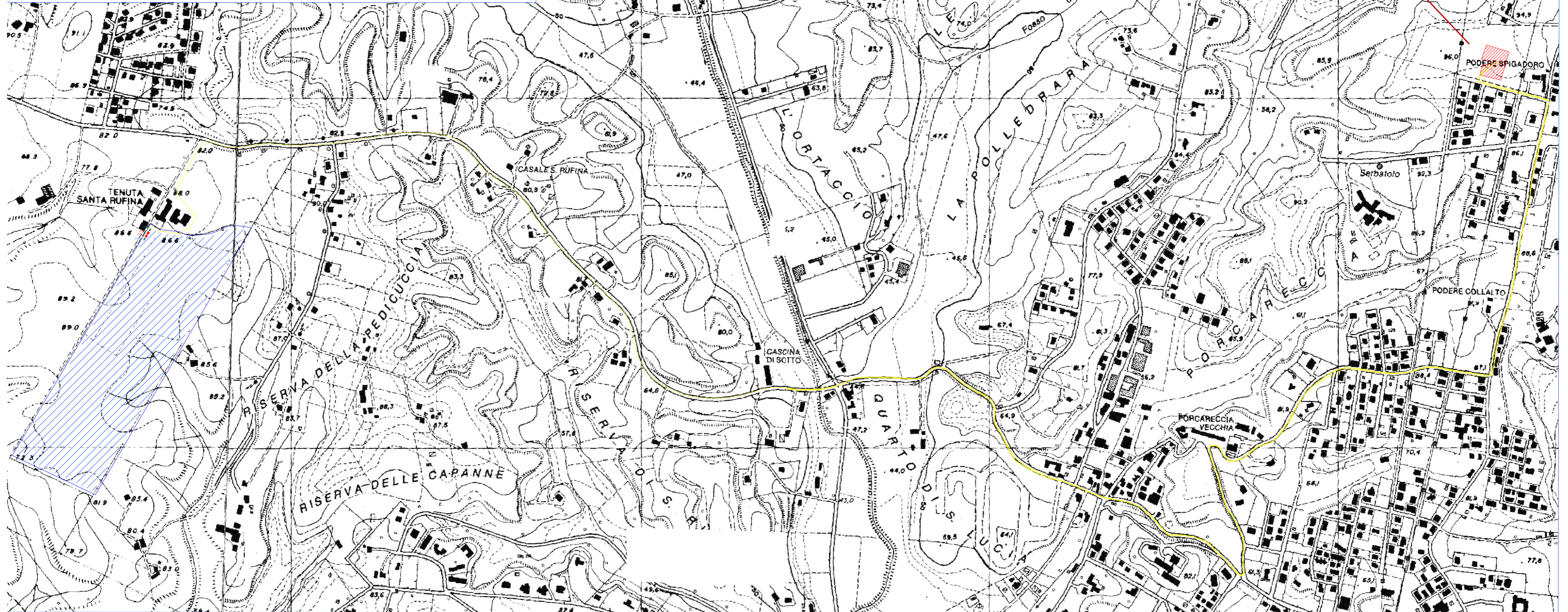
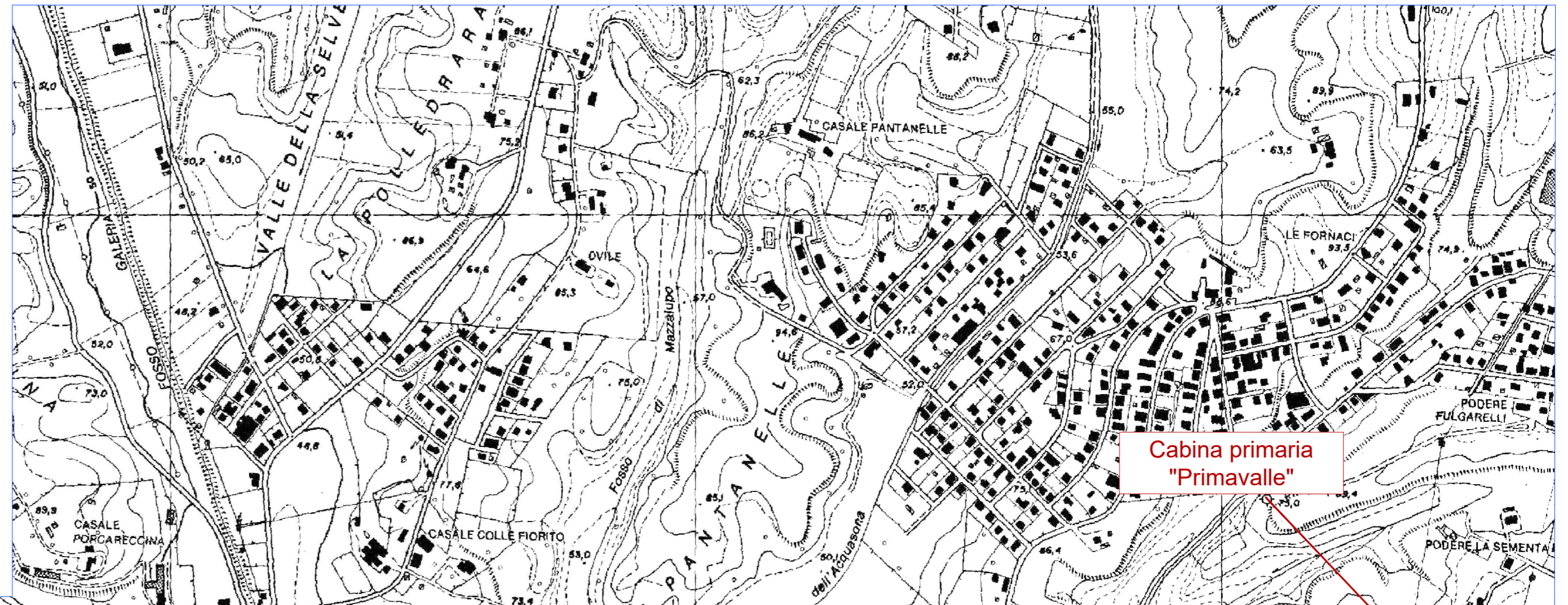

Legenda

- Superficie catastale
- ▨ Area impianto FV
- Cavidotto
- Cabine di consegna
- Cabine utenti
- ▨ CP

Ortofoto - Scala 1:8000



Legenda

- Superficie catastale
- ▨ Area impianto FV
- Cavidotto
- Cabine di consegna
- Cabine utenti
- ▨ CP

Pianificazione territoriale Regionale - Scala 1:10000

Si riportano di seguito i vari ambiti di paesaggio secondo il Piano Territoriale Paesistico Regionale della Regione Lazio. Si evidenzia che l'area di impianto ricade su Paesaggio Agrario di rilevante valore mentre il cavidotto attraversa vari paesaggi naturali di continuità, agrari e di insediamento urbano.

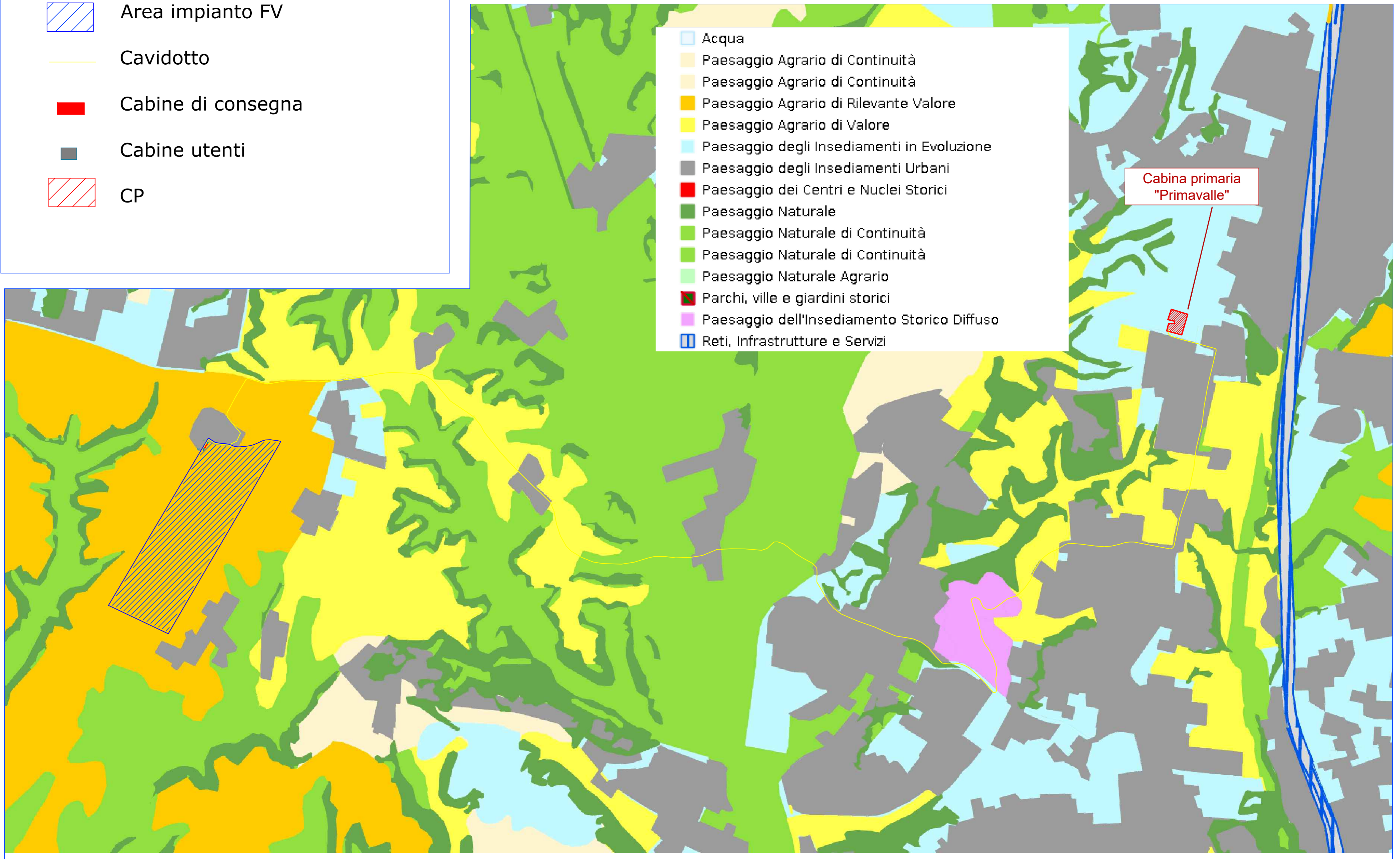

Legenda

- Superficie catastale
- ▨ Area impianto FV
- Cavidotto
- Cabine di consegna
- Cabine utenti
- ▨ CP

Pianificazione territoriale Regionale - Scala 1:10000

Si riportano di seguito gli estratti delle tavole B del PTPR, che individuano i Beni paesaggistici tutelati per legge ai sensi del D.lgs. 42/2004 e s.m.i. "Codice dei beni culturali e del paesaggio". Si evidenzia che l'area di impianto e le cabine sono libere da vincoli. Il cavidotto attraversa la linea archeologica di via di Boccea e alcuni corsi d'acqua.

