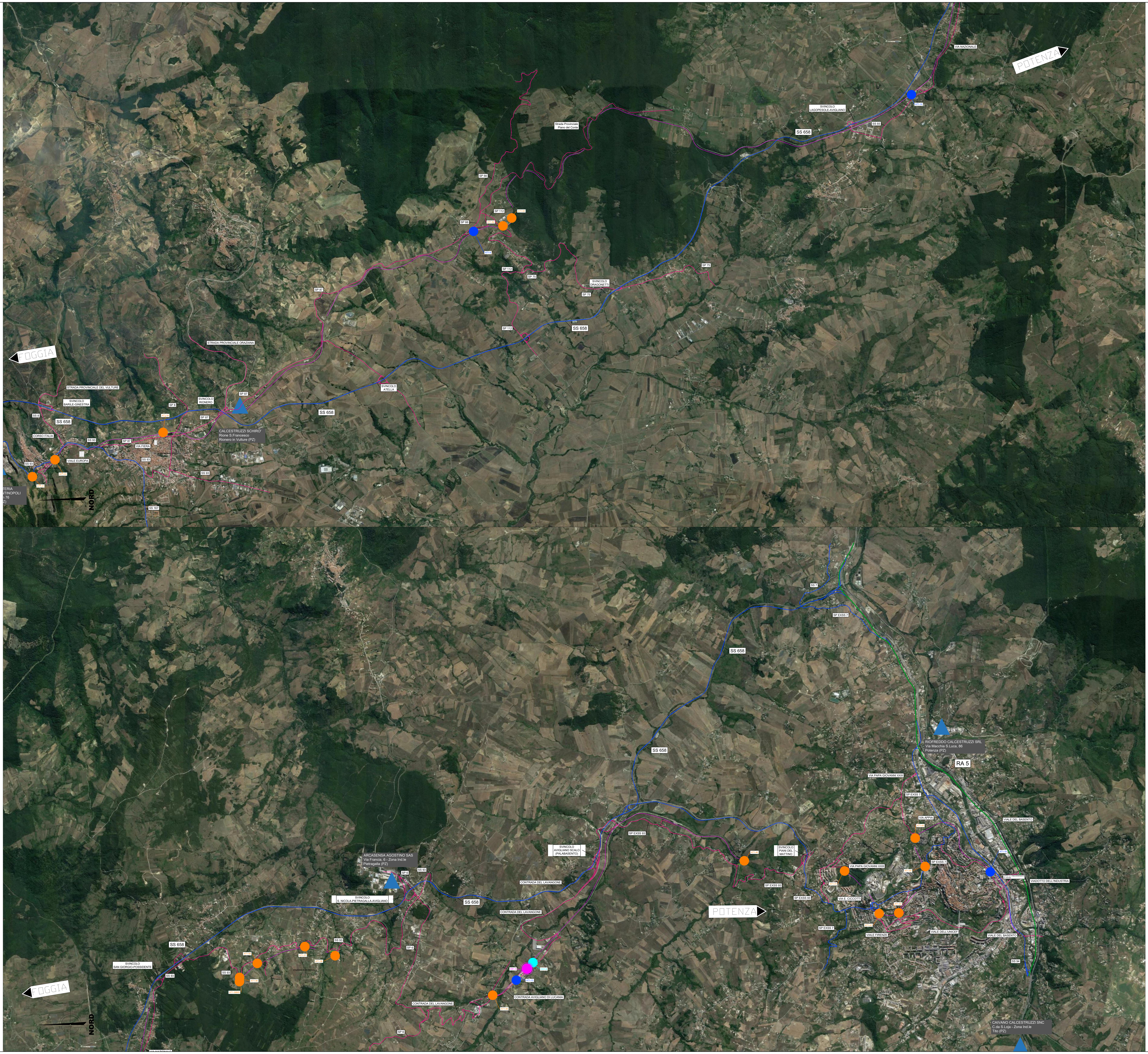

LEGENDA

Simbolo	Descrizione	Simbolo	Descrizione
(cerchio magenta)	CB – Cantiere base	(linea magenta)	linea ferroviaria esistente
(cerchio ciano)	CO – Cantiere operativo	(linea verde)	autostrada
(cerchio blu)	AT – Area tecnica di stazione	(linea blu)	viabilità principale
(cerchio arancione)	AT – Area tecnica per opera	(linea rosa)	viabilità secondaria
(cerchio grigio)	Cantiere e opere a cura di altro appalto	(linea verde chiaro)	piste di cantiere/poderali esistenti da adeguare per le attività di cantiere
(triangolo blu)	Impianto di betonaggio	S.N.MELFI ▶	direzione

CODICE
IDENTIFICATIVO AREE

XX_0_Y

numero identificatico del lotto

numero progressivo area

abbreviazione del tipo di area:
CB - Campo base
CO - Cantiere operativo
AT - Area Tecnica

COMMITTENTE: RFI RETE FERROVIARIA ITALIANA – GRUPPO FERROVIE DELLO STATO

DIREZIONE LAVORI: ITALFERR – GRUPPO FERROVIE DELLO STATO

APPALTATORE: GCF GENERALE COSTRUZIONI FERROVIARIE S.p.A. – Ceprini Costruzioni Srl

PROGETTAZIONE: PROGER – GCF

PROGETTO ESECUTIVO

LINEA FOGGIA - POTENZA
TRATTA ROCCHETTA - POTENZA

Elettrificazione a 3 kVcc - LOTTO 1.2

CANTIERIZZAZIONE

Planimetria di inquadramento generale della cantierizzazione - tav.2/2

DIRETTORE DELLA PROGETTAZIONE	APPALTATORE		SCALA:
Ing. Carlo LISTORTI Ordine degli Ingegneri della Provincia di Pescara al n.947	Il Direttore Tecnico Ing. Michele De Leo		1:25000

COMMESSA	LOTTO	FASE	ENTE	TIPO DOC.	OPERA/DISCIPLINA	PROGR.	REV.
IA7Q	00	E	ZZ	P3	CA0000	002	A

Rev.	Descrizione	Redatto	Data	Verificato	Data	Approvato	Data	Autorizzato Data
A	Emissione esecutiva	L. Pierfelice	07/10/2022	P.Lopez	07/10/2022	P.Lopez	07/10/2022	C. Listorti 07/10/2022 Firmato digitalmente da CARLO LISTORTI SerialNumber = IT:LSTCRL64B17Z133Z

File: IA7Q00EZZP3CA0000002A.dwg | n. Elab.: