

PLANIMETRIA UBICAZIONE IMPIANTO
1:1000

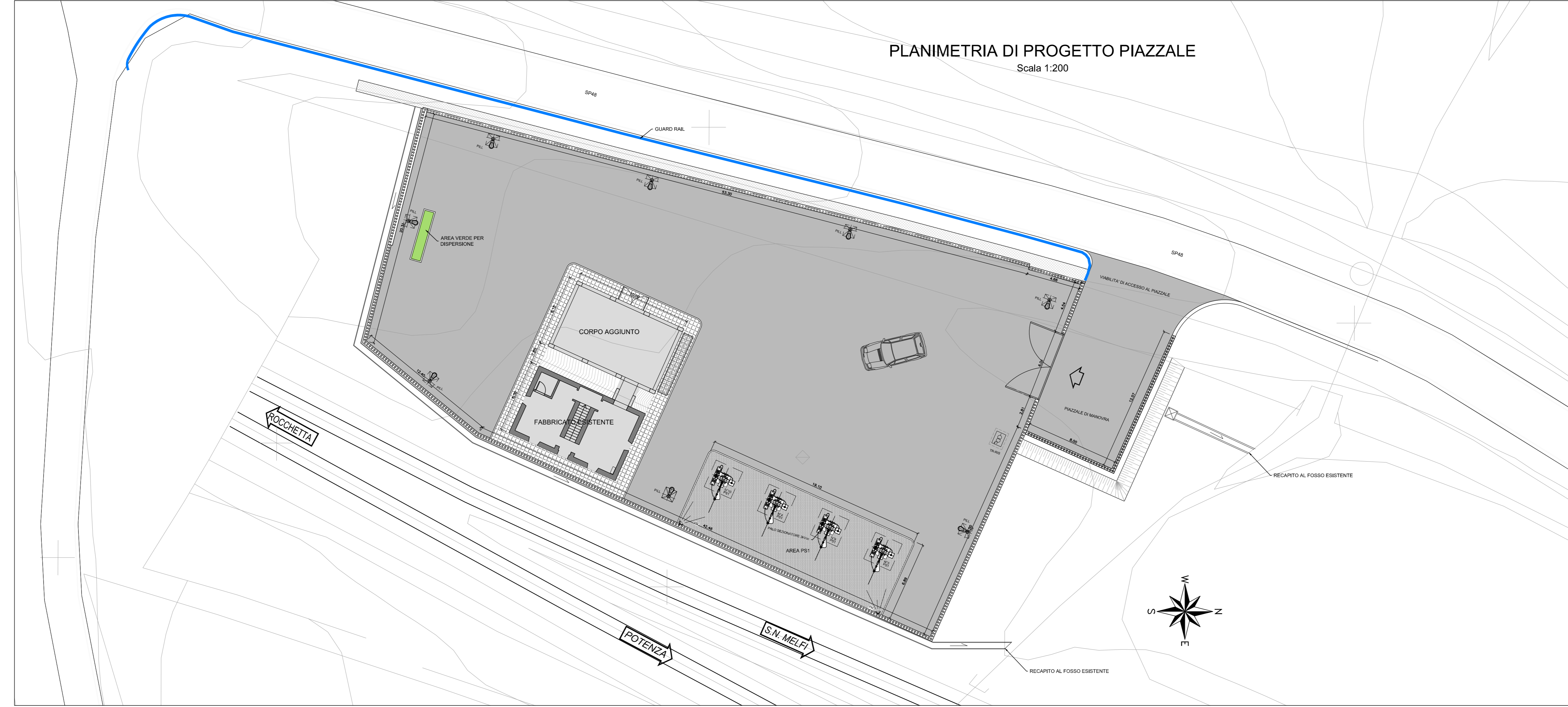

PLANIMETRIA DI PROGETTO PIAZZALE
Scala 1:200

- LEGENDA SISTEMAZIONE AREA**
- AREA PAVIMENTATA IN ASFALTO
 - ▨ ZONA PAVIMENTATA CON PIASTRELLE DI GHIAIA LAVATA DIM. 400x400 mm SP. 35 mm
 - ZONA PAVIMENTATA IN CONGLOMERATO BITUMINOSO SP 3 cm
 - CORDOLO IN CLS
 - RECINZIONE IN C.A. A SPADONI
 - CANALETTA PREFABBRICATA IN CLS 50x50
 - BARRIERA METALLICA H2-H4
 - PILL PALINA VTR CON APPARECCHIO ILLUMINANTE STRADALE IP66
 - PR PROIETTORE IP68 STAFFATO ALLA RECINZIONE PER ILLUM. SEZIONATORI 3kVcc
 - TR-RIS ARMADIO TRASFORMATORE DI ISOLAMENTO
 - PS1 PALO SEZIONATORE 3kVcc DI 1° FILA



COMMITTENTE: **RFI** RETE FERROVIARIA ITALIANA GRUPPO FERROVIE DELLO STATO

DIREZIONE LAVORI: **ITALFERR** GRUPPO FERROVIE DELLO STATO

APPALTATORE: **G.F.F.** GRUPPO FERROVIE DELLO STATO, **Ceprini Costruzioni Srl**

PROGETTAZIONE: **PROGER**

PROGETTO ESECUTIVO

**LINEA FOGGIA - POTENZA
TRATTA ROCCHETTA - POTENZA**

Elettrificazione a 3 kVcc - LOTTO 1.2
10-OPERE CIVILI - SSE - CABINE TE - NV15
ADEGUAMENTO SISMICO ROCCHETTA
PLANIMETRIA DI PROGETTO

DIRETTORE DELLA PROGETTAZIONE: Ing. Carlo Tosti (RFI) Dott. Roberto Cignoni (RFI) Provincia di Reggio Emilia	APPALTATORE: Il Direttore Tecnico Ing. Marco De Leo	SCALA: VARIE
-----------------------------------------------------------------------------------------------------------------------	-----------------------------------------------------------	-----------------

COMMESSA	LOTTO	FASE	ENTE	TIPO DOC.	OPERA/DISCIPLINA	PROGR.	REV.
I	A7Q	00	E	ZZ	P7	FA0600	001B

Rev.	Descrizione	Redatto	Data	Verificato	Data	Approvato	Data	Autorizzato Data
A	Emissione esecutiva	L. F.lli	27/06/2023	F. Tosti	27/06/2023	P. Luzzi	27/06/2023	C. Luzzi 20/03/2023
B	Revisione in regola con "AVV. 04/0000000000"	L. F.lli	20/02/2023	F. Tosti	20/02/2023	P. Luzzi	20/02/2023	

File: IA7Q00EZZP7FA060001B.dwg n. Ebb: