

PIANTA PROSPETTI E SEZIONI DELLO STATO ATTUALE

PIANTA PIANO TERRA  
1:100

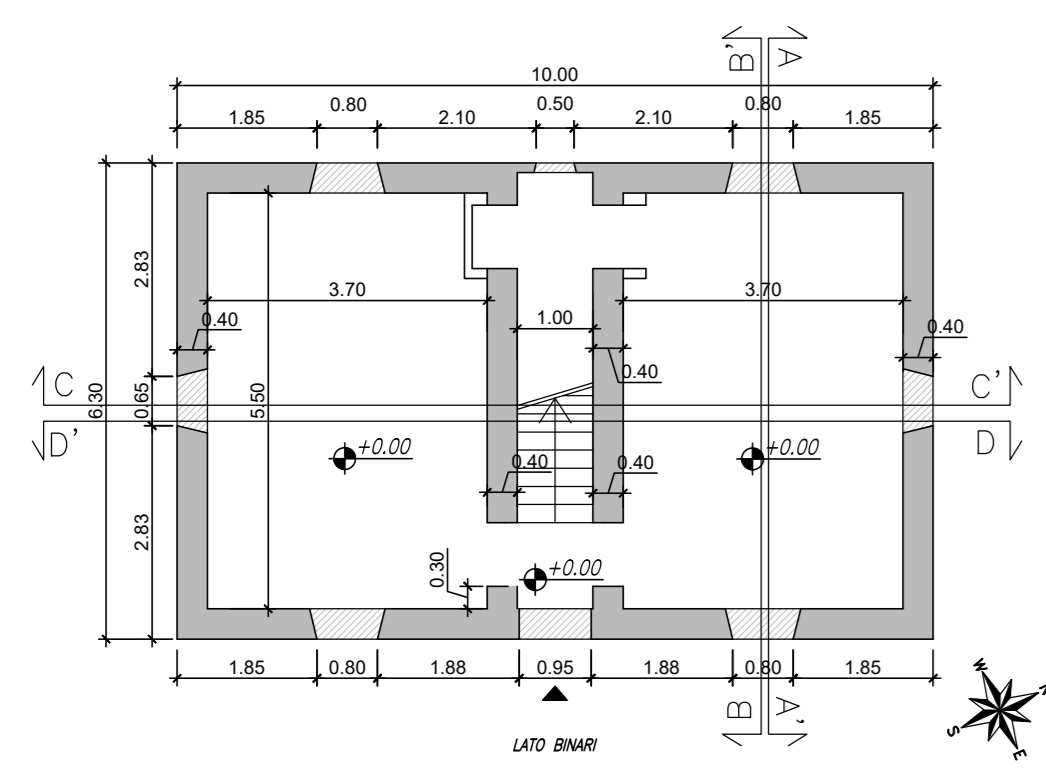

PIANTA PIANO PRIMO  
1:100

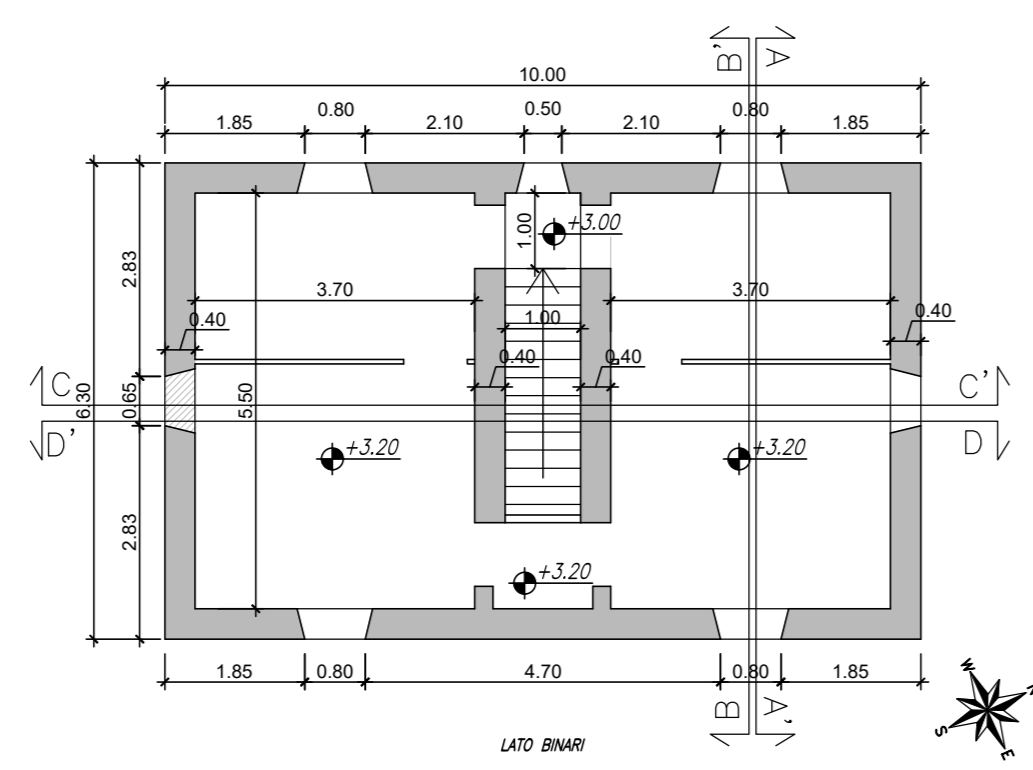

PIANTA COPERTURA  
1:100

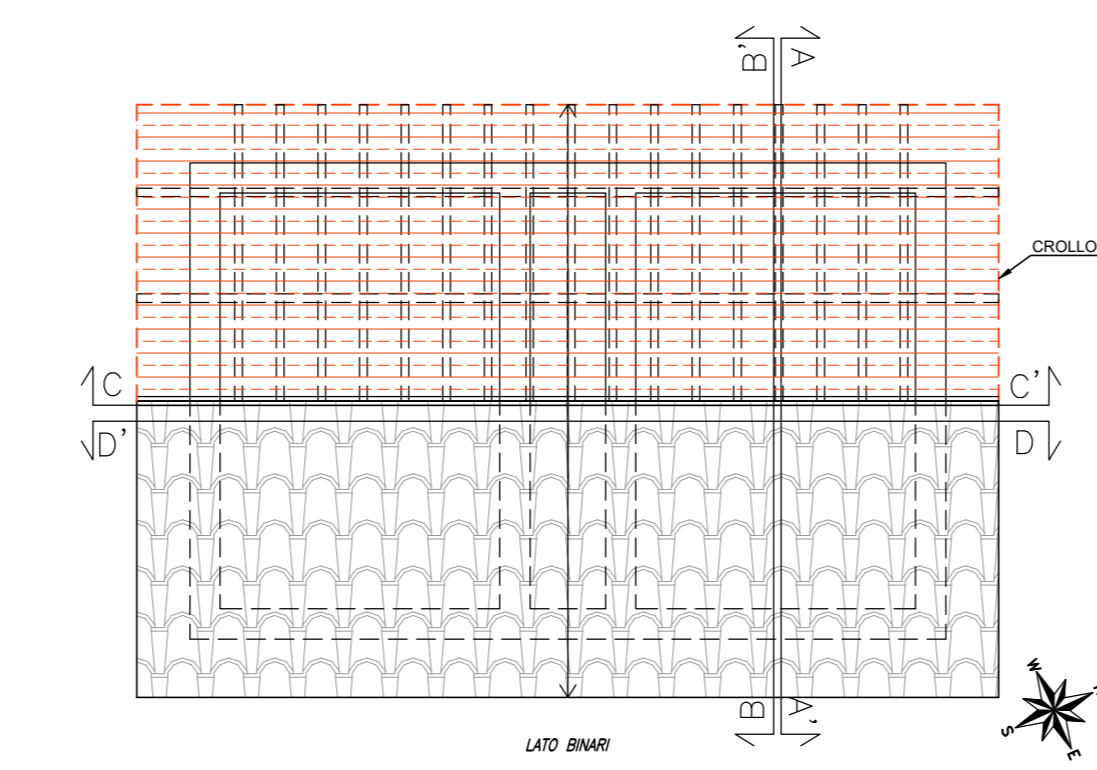

DETTAGLIO FONDAZIONI  
1:25

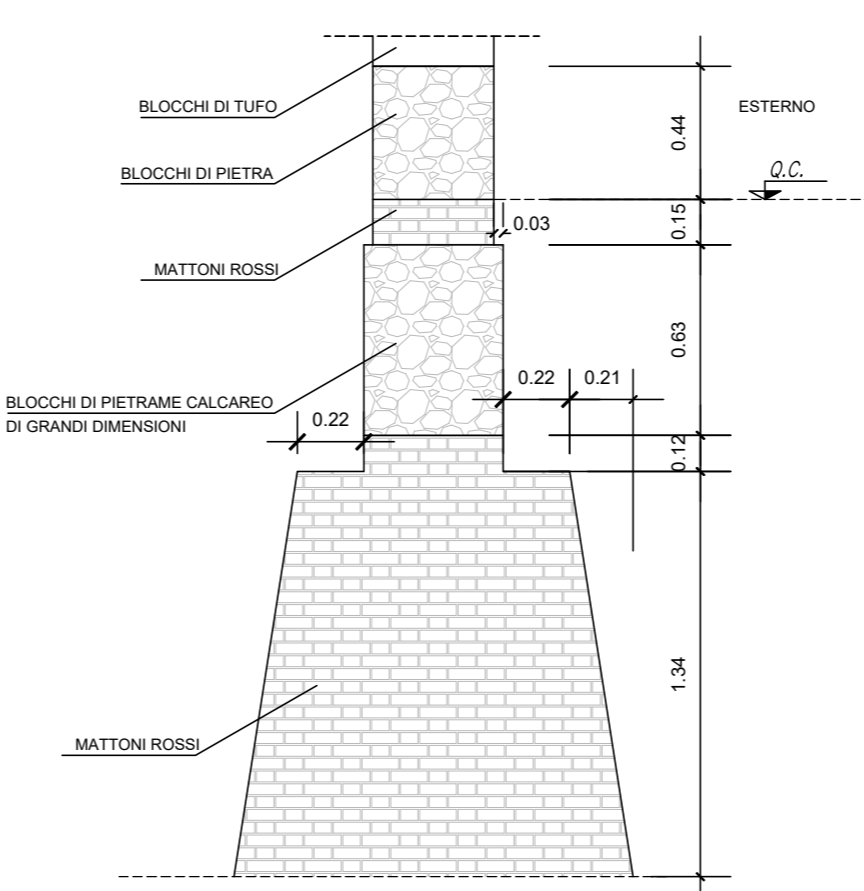

PROSPETTO NORD-EST/ NORD-OVEST



PROSPETTO SUD-EST

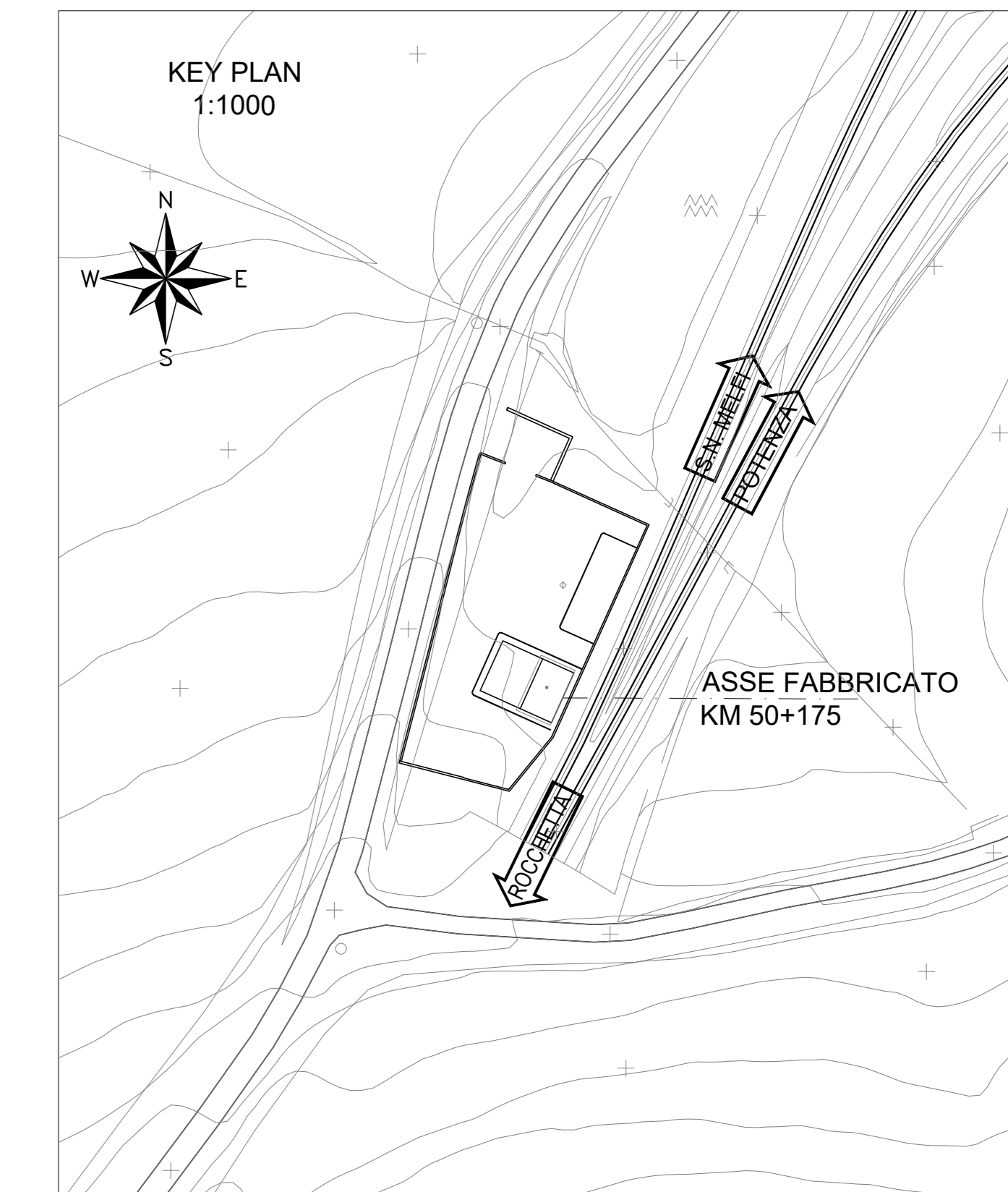

SEZIONE A-A'  
1:100

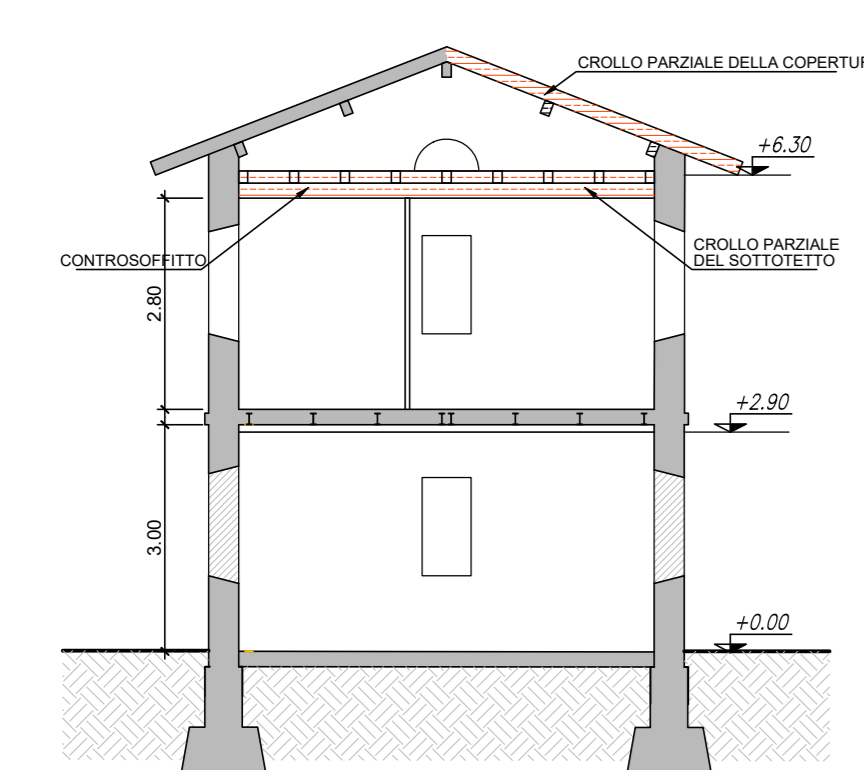

SEZIONE B-B'  
1:100

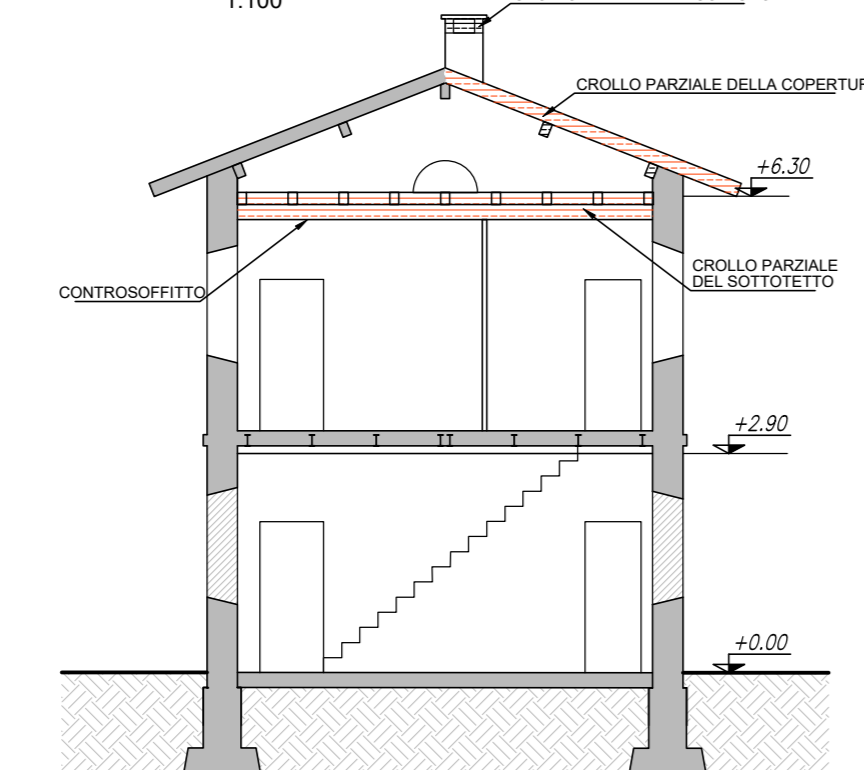

SEZIONE C-C'  
1:100

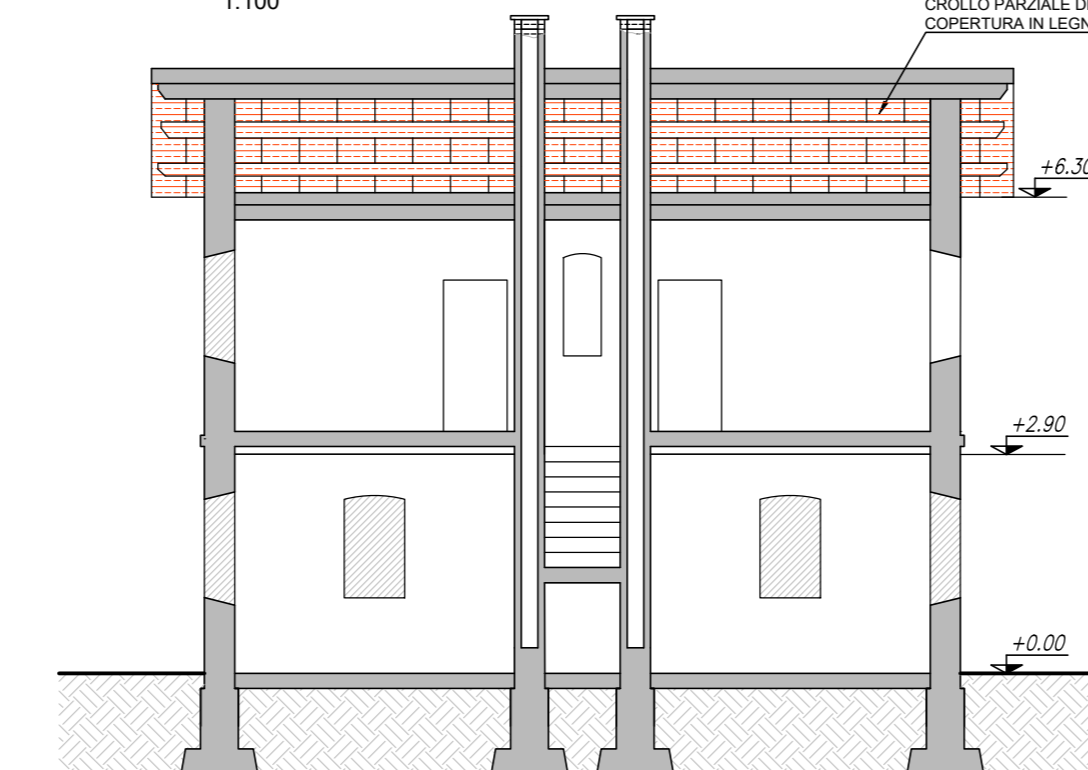

SEZIONE D-D'  
1:100

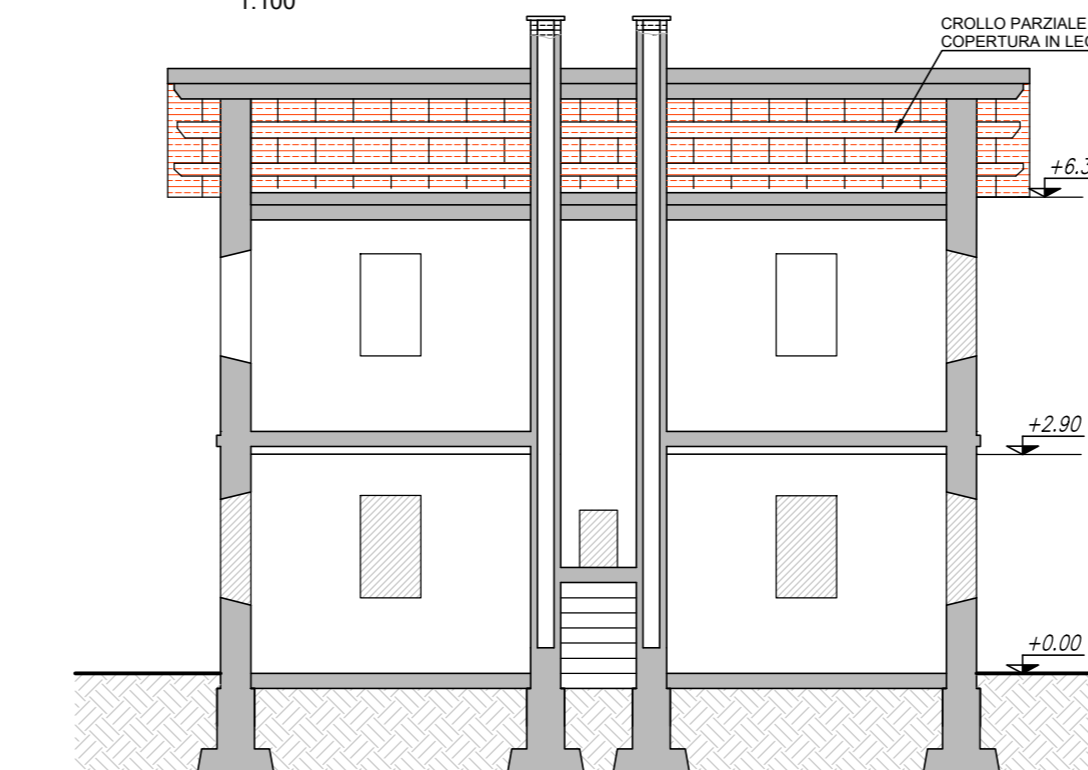

LEGENDA  
CRUI

PROSPETTO NORD-EST  
1:50

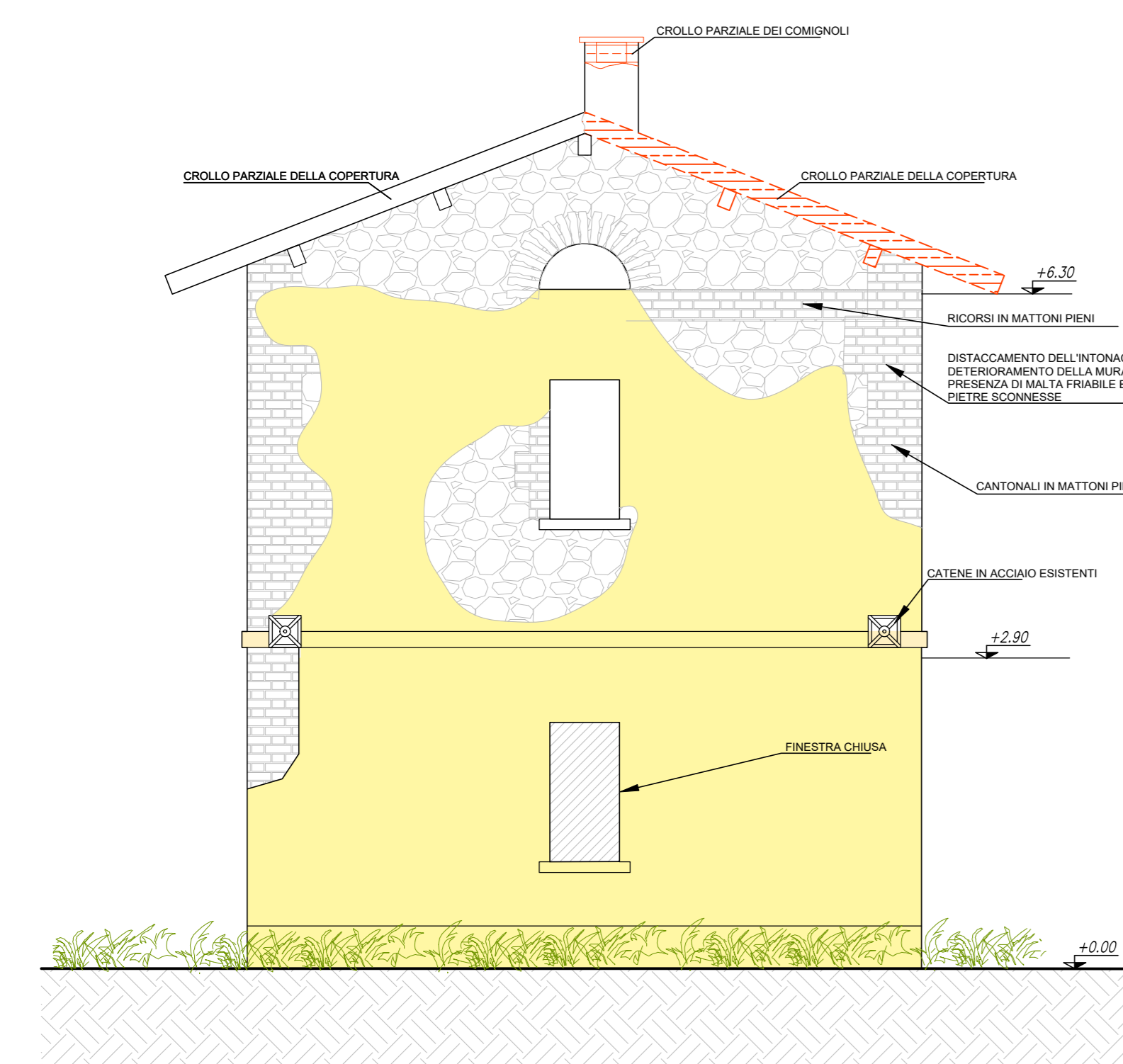

PROSPETTO SUD-OVEST  
1:50

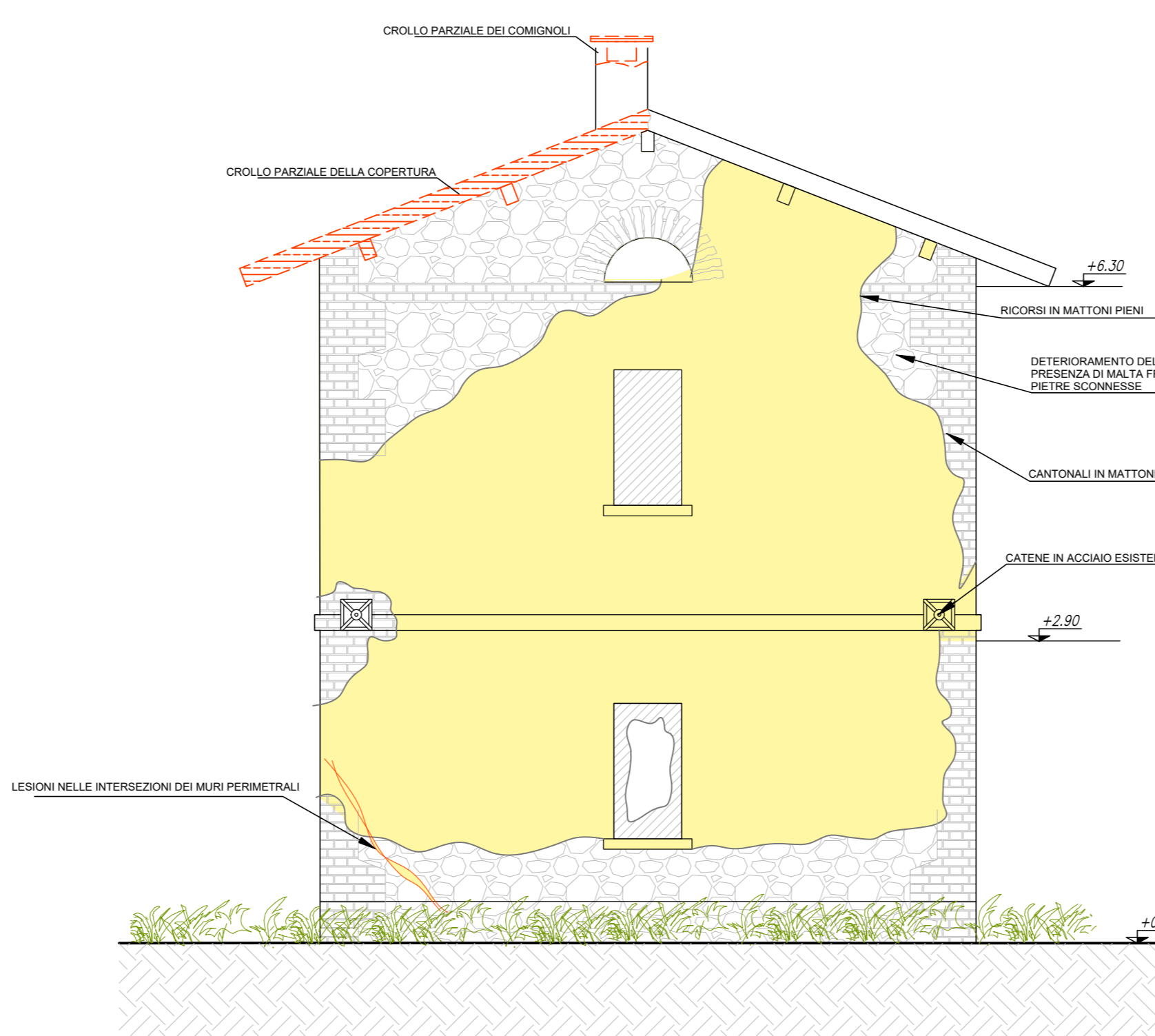

PROSPETTO NORD-OVEST  
1:50

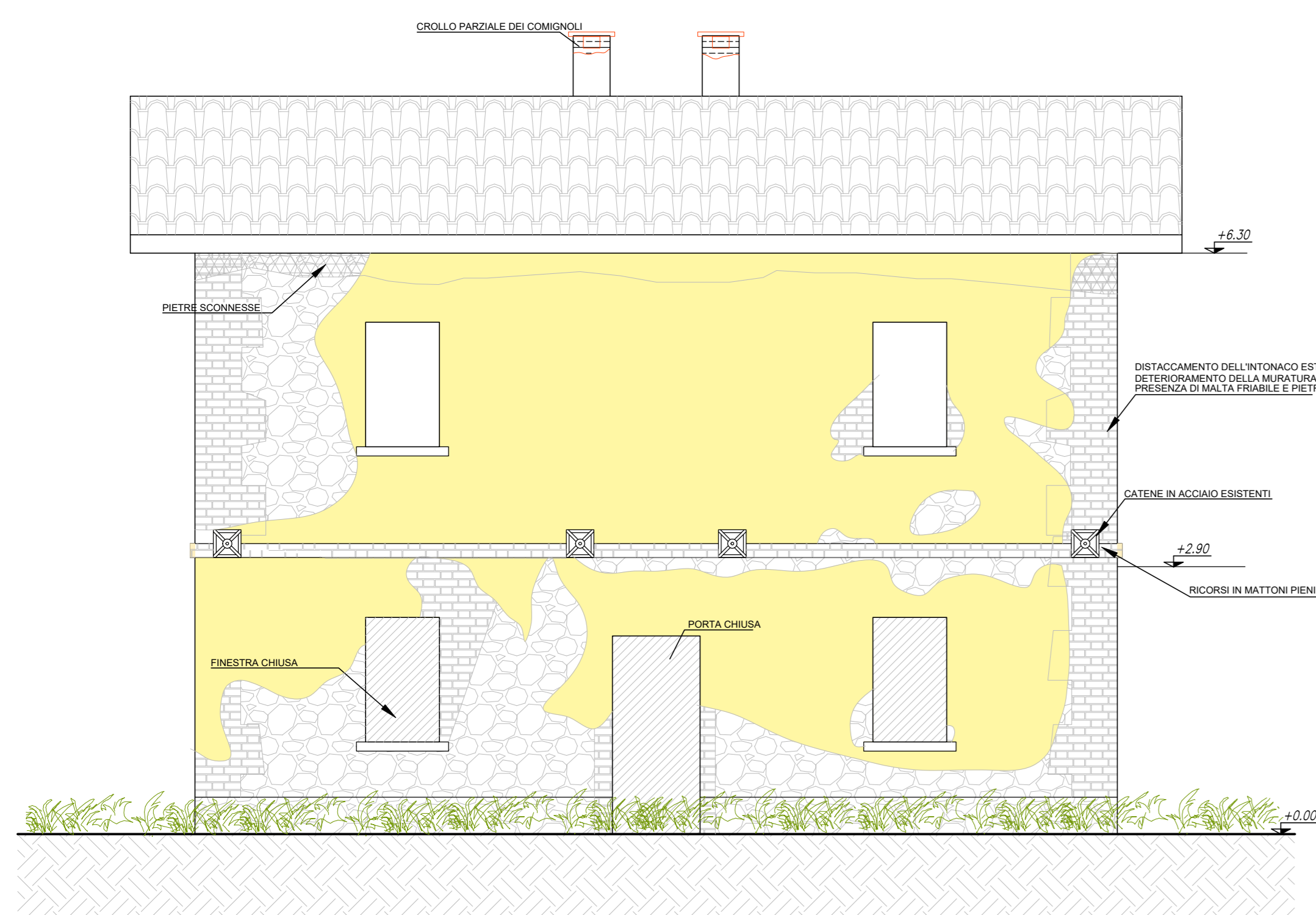

PROSPETTO SUD-EST  
1:50

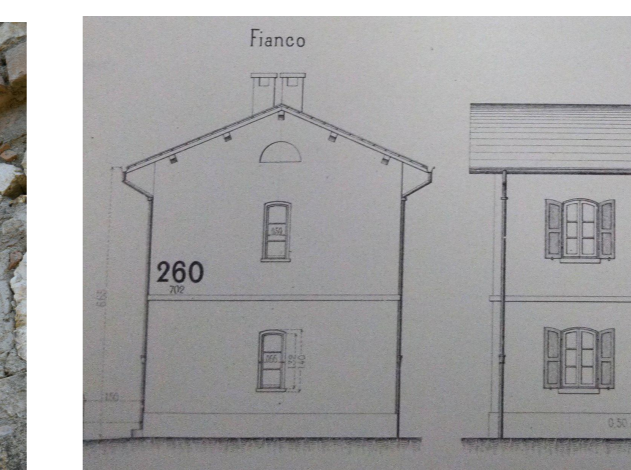
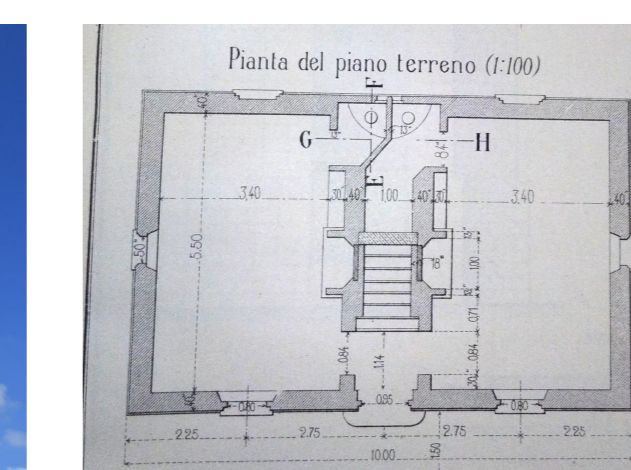
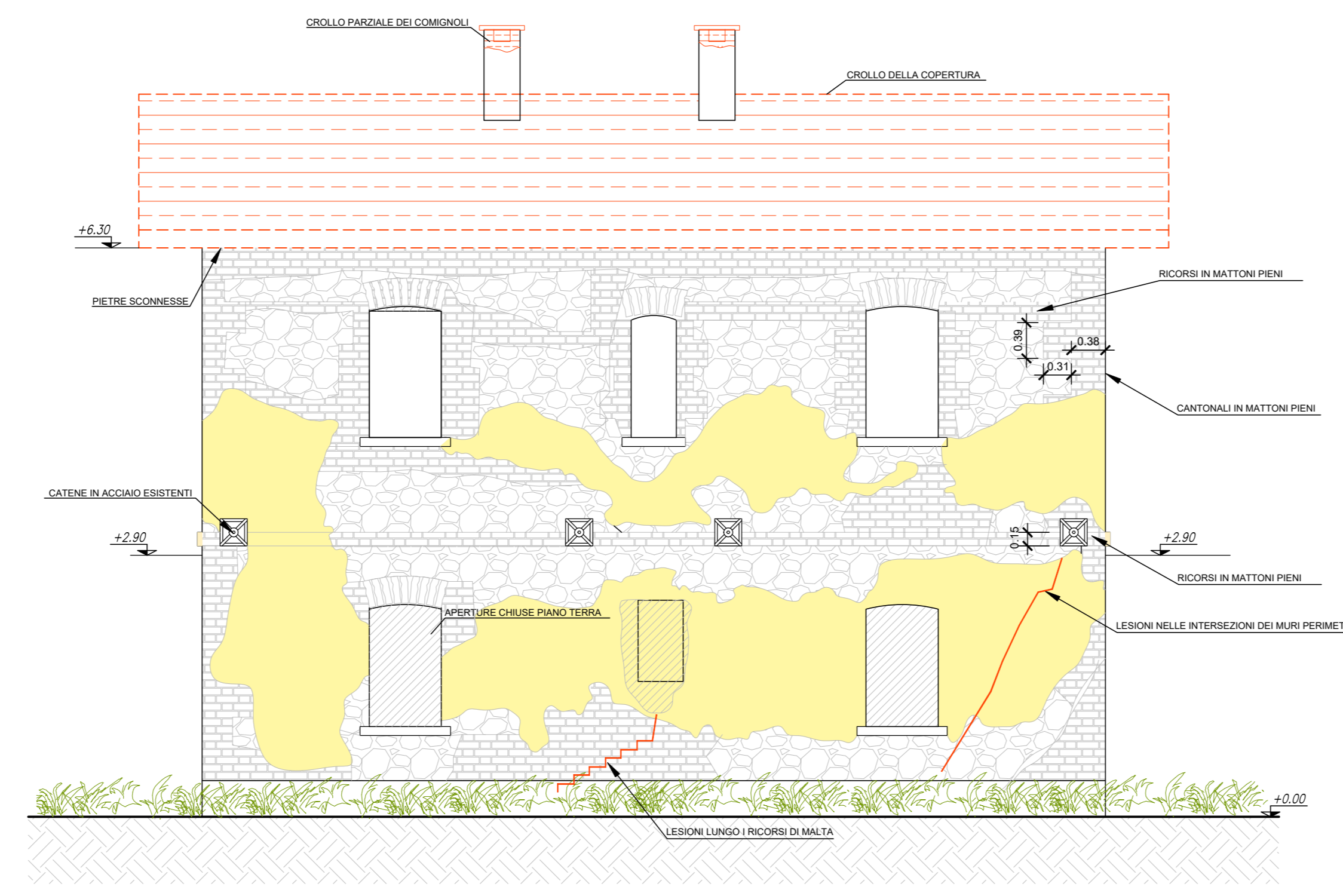

COMMITTENTE: **RFI** RETE FERROVIARIA ITALIANA GRUPPO FERROVIE DELLO STATO

DIREZIONE LAVORI: **ITALFERR** GRUPPO FERROVIE DELLO STATO

APPALTATORE: **GPF** GRUPPO FERROVIE DELLO STATO, **Ceprini Costruzioni Srl**

PROGETTAZIONE: **PROGER**

PROGETTO ESECUTIVO

**LINEA FOGGIA - POTENZA**  
**TRATTA ROCCHETTA - POTENZA**

**Elettrificazione a 3 kVcc - LOTTO 1.2**  
**10-OPERE CIVILI - SSE - CABINE TE - NV15**  
**ADEGUAMENTO SISMICO ROCCHETTA - FABBRICATO CABINA TE**  
**FABBRICATO ESISTENTE - PIANTE, PROSPETTO E SEZIONI DELLO STATO ATTUALE**

DIRETTORE DELLA PROGETTAZIONE: **Ing. Massimo De Leo**

APPALTATORE: **Ing. Massimo De Leo**

SCALA: **1:100**

COMMESSA LOTTO FASE ENTE TIPO DOC. OPERA/DISCIPLINA PROGR. REV.

|      |    |   |    |    |        |     |   |
|------|----|---|----|----|--------|-----|---|
| IA7Q | 00 | E | ZZ | PA | FA0600 | 003 | C |
|------|----|---|----|----|--------|-----|---|

| Rev. | Descrizione               | Redatto     | Data       | Verificato  | Data       | Approvato | Data       | Autorezzato Data        |
|------|---------------------------|-------------|------------|-------------|------------|-----------|------------|-------------------------|
| A    | Elaborazione progetto     | L. Progetti | 27/05/2023 | F. Tassi    | 27/05/2023 | P. Lippi  | 27/05/2023 | G. Livari<br>28/05/2023 |
| B    | Revisione in appalto REV1 | L. Progetti | 20/02/2023 | L. Pasticci | 20/02/2023 | P. Lippi  | 20/02/2023 | 20/02/2023              |
| C    | Revisione in appalto REV2 | L. Progetti | 20/02/2023 | L. Pasticci | 20/02/2023 | P. Lippi  | 20/02/2023 | 20/02/2023              |

File: IA7Q00EZZPAFA0600003C.dwg n. Elab.: