

SEZIONE A-A'  
1:50

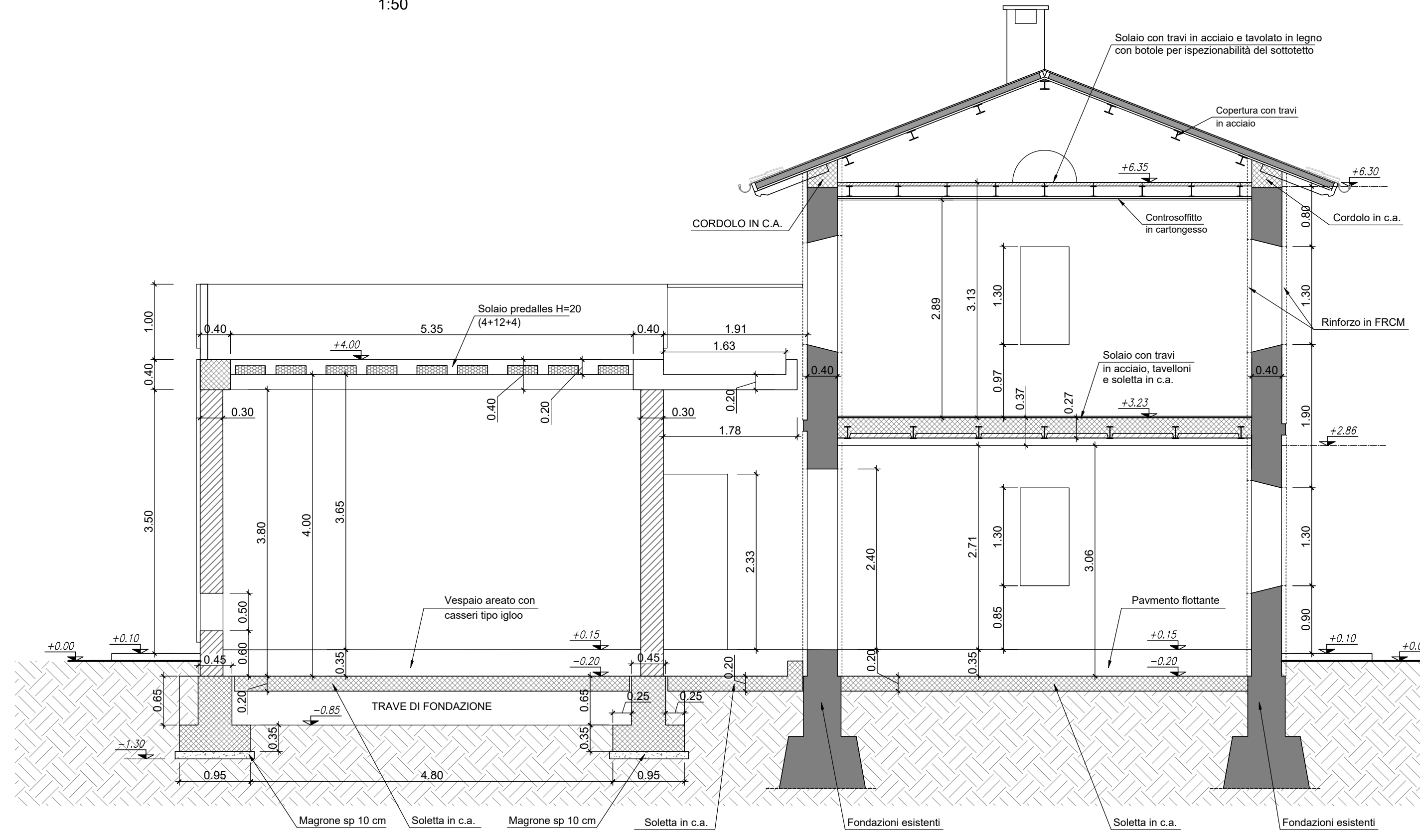

SEZIONE B-B'  
1:50

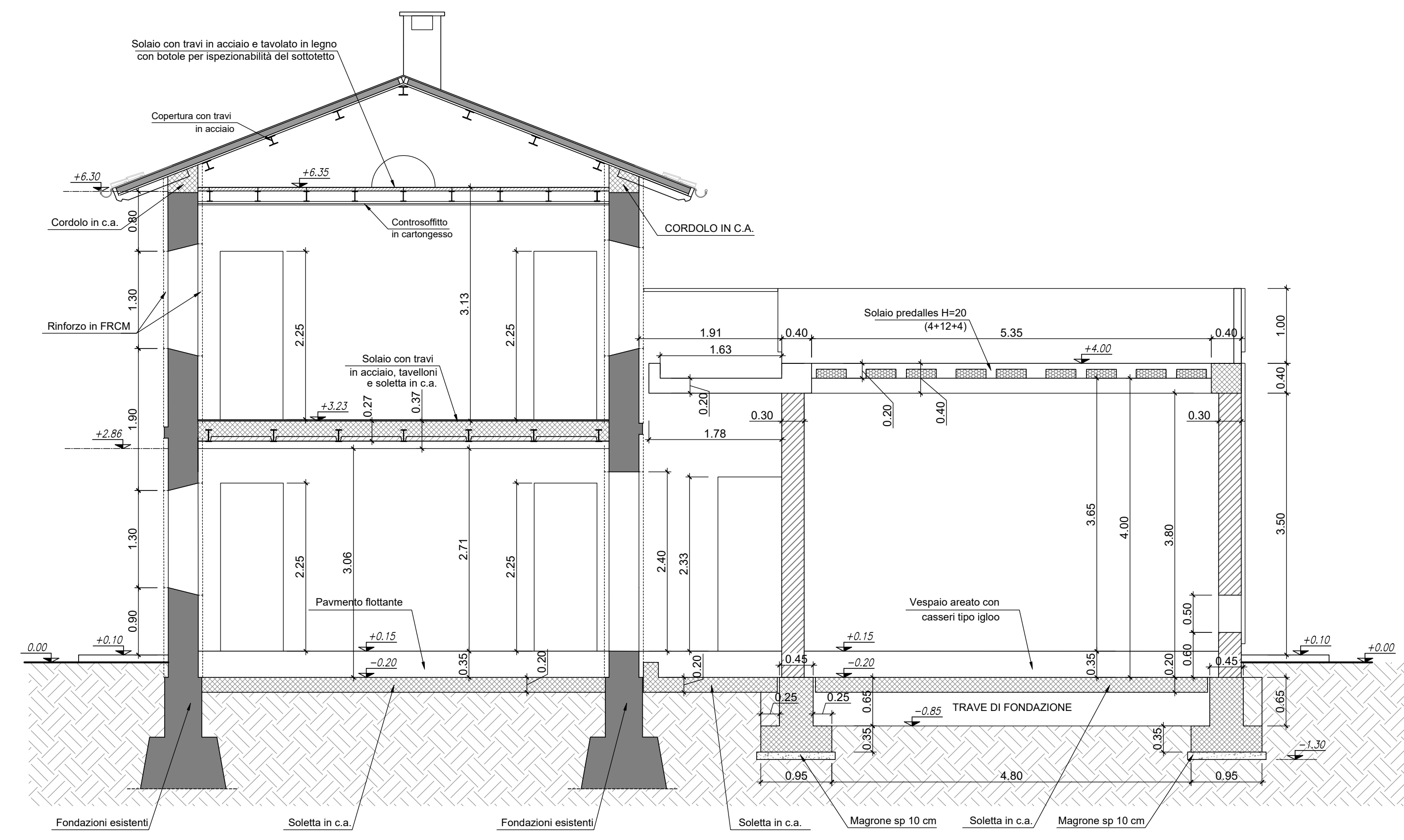

SEZIONE E-E'  
1:50

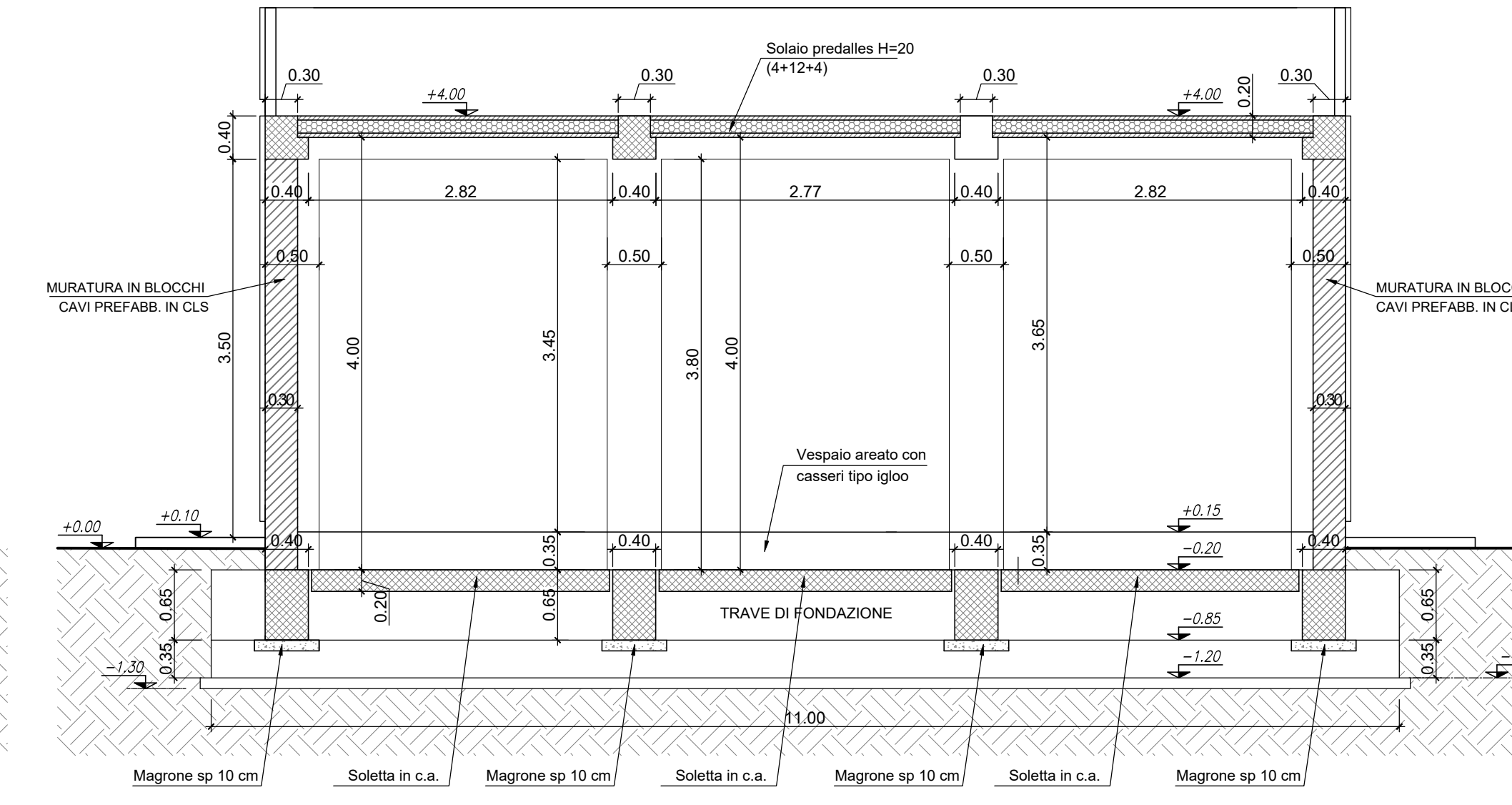

SEZIONE D-D'  
1:50

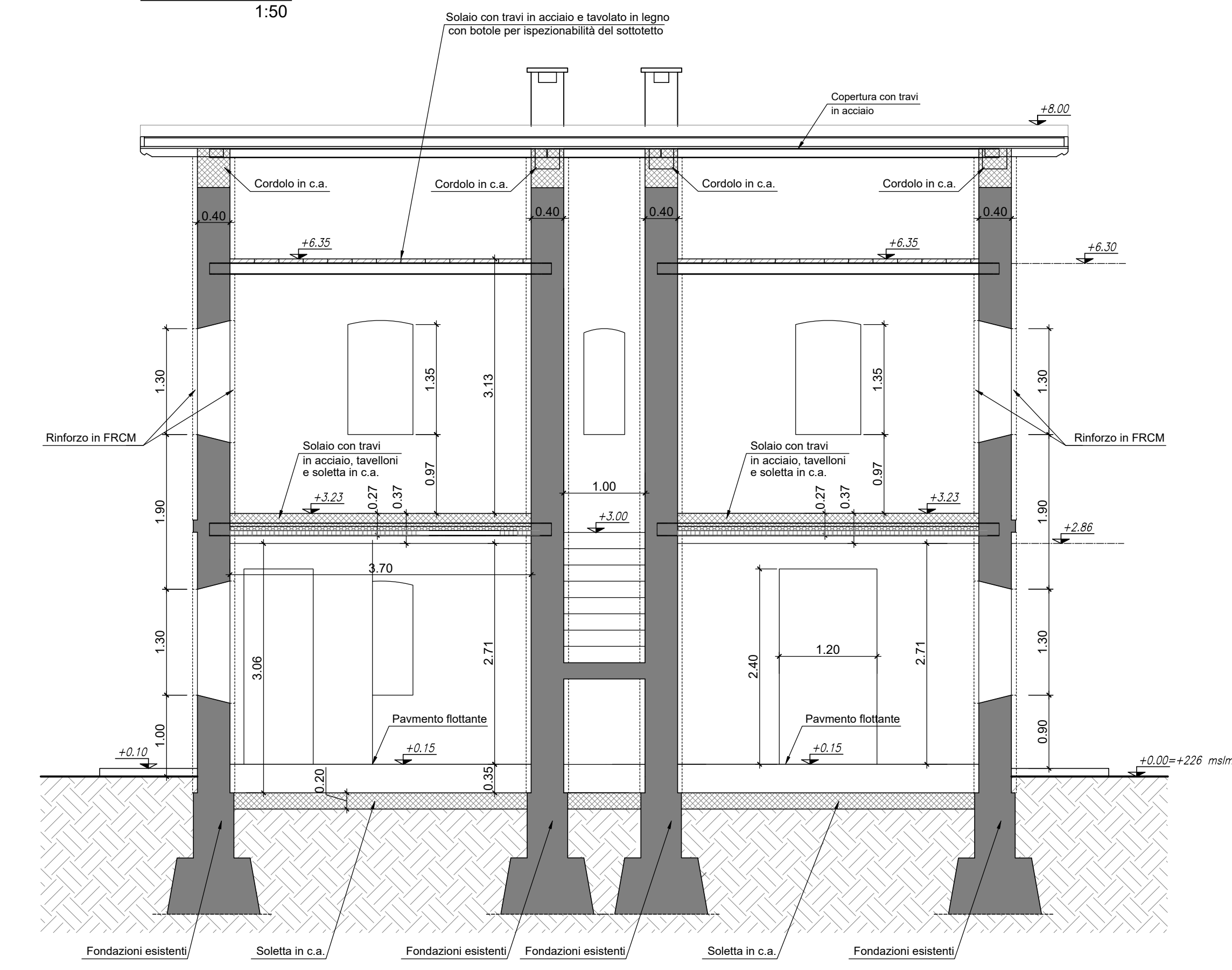

PIANTA PIANO TERRA  
1:50

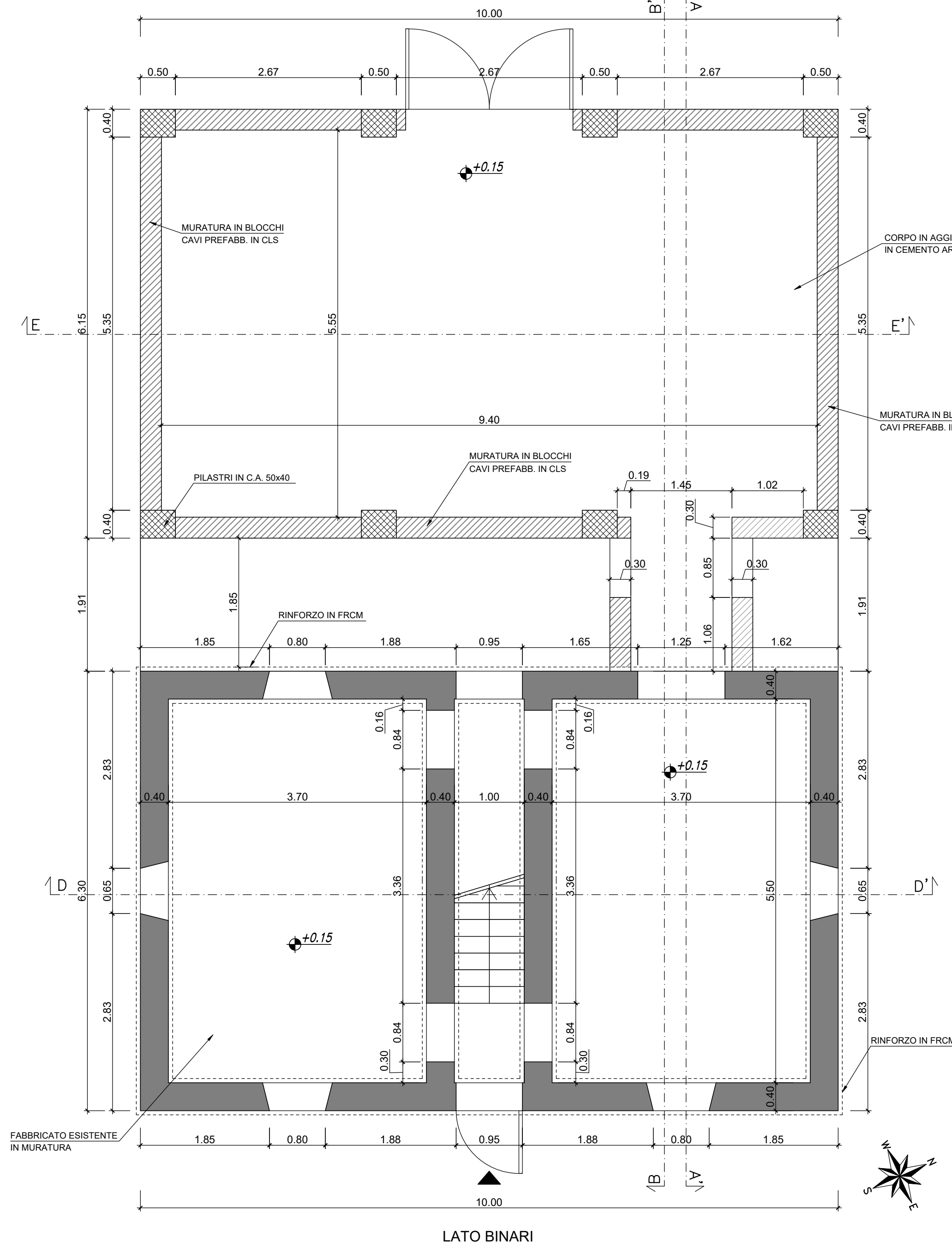

PIANTA PIANO PRIMO  
1:50

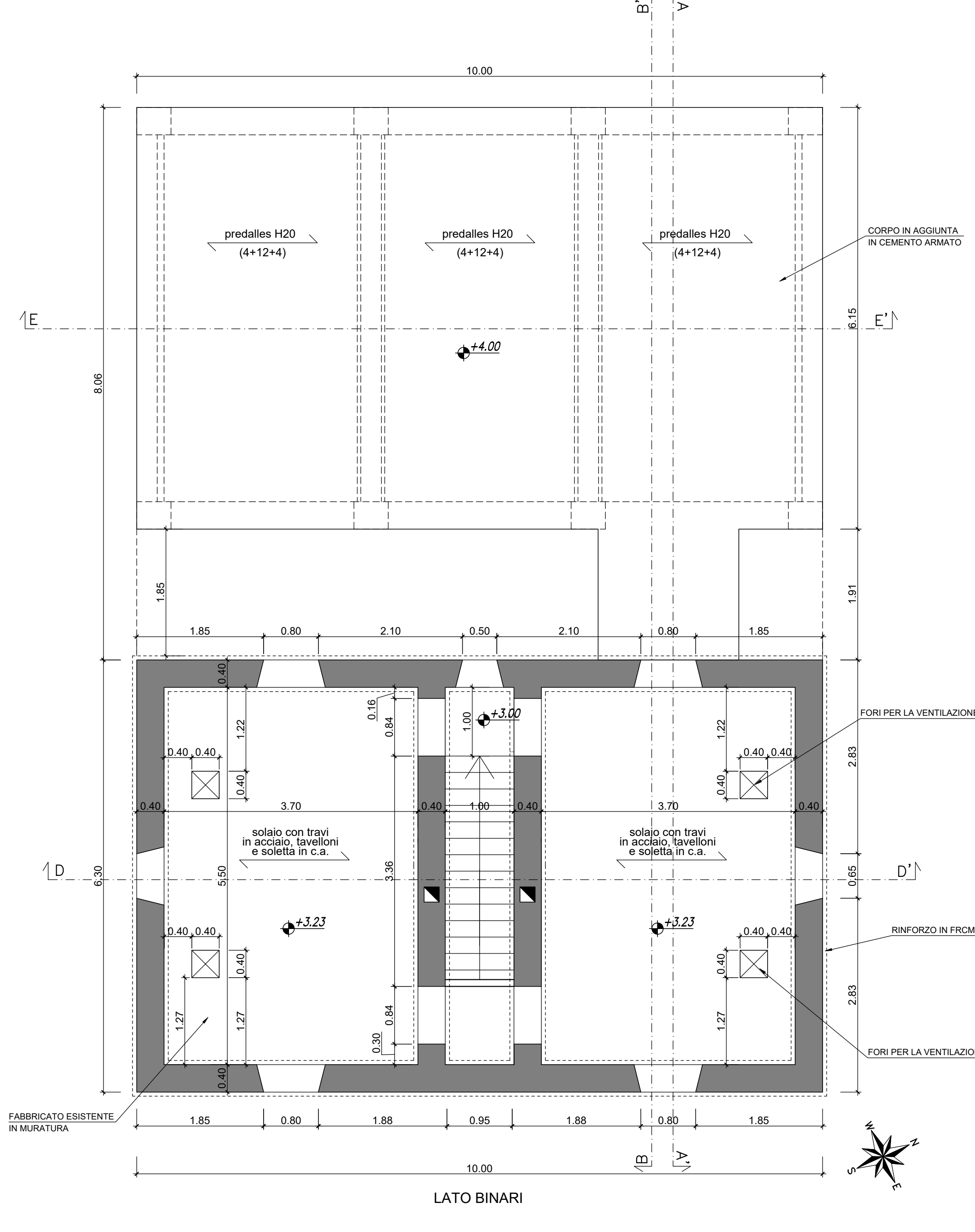

PIANTA PIANO SOTTOTETTO  
1:50

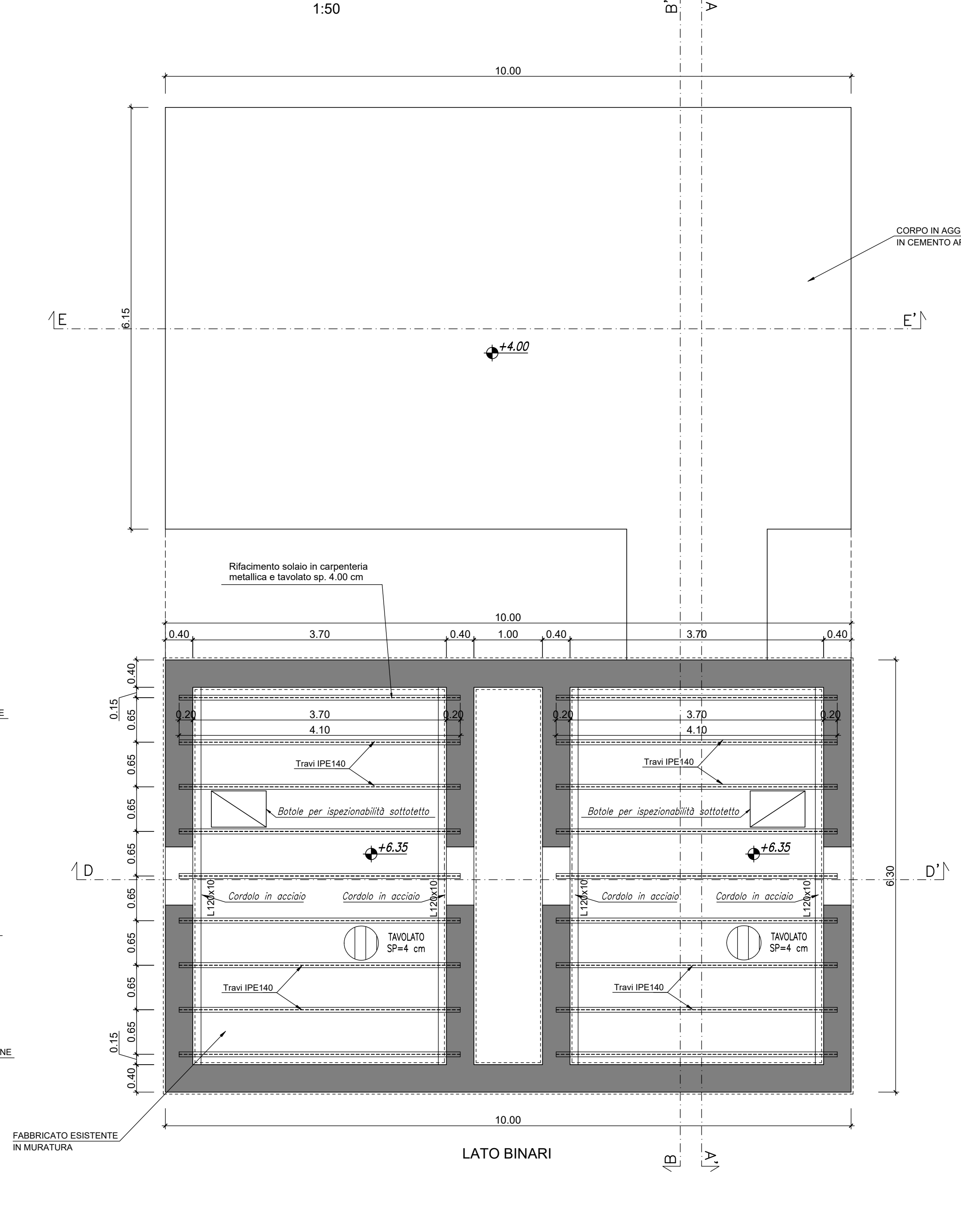

PIANTA COPERTURA  
1:50

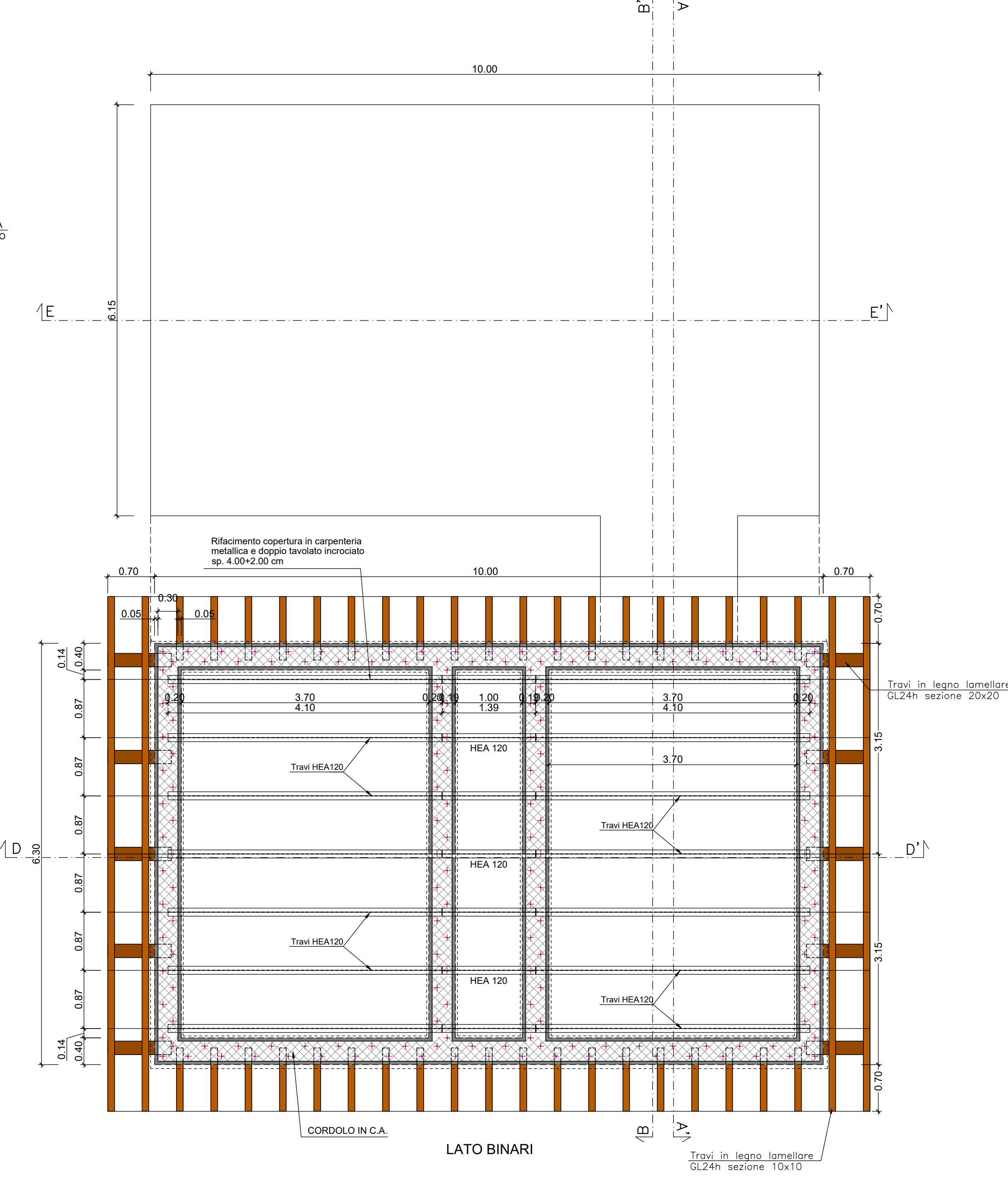

COMMITTENTE: **RFI** RETE FERROVIARIA ITALIANA GRUPPO FERROVIE DELLO STATO

DIREZIONE LAVORI: **ITALFERR** GRUPPO FERROVIE DELLO STATO

APPALTATORE: **G.F.** GRUPPO FERROVIE DELLO STATO, **Ceprini Costruzioni Srl**

PROGETTAZIONE: **PROGER**

PROGETTO ESECUTIVO

**LINEA FOGGIA - POTENZA**  
**TRATTA ROCCHETTA - POTENZA**

**Elettificazione a 3 kVcc - LOTTO 1.2**

10-OPERE CIVILI - SSE - CABINE TE - NV15  
ADEGUAMENTO SISMICO ROCCHETTA - FABBRICATO CABINA TE  
PIANTA E SEZIONI DELLO STATO DI PROGETTO

DIRETTORE DELLA PROGETTAZIONE: Ing. Carlo M. Tigli Coordinatore Tecnico Provincia di Foggia		APPALTATORE: It. Devoto Tommaso Via. Marconi 10 Foggia		SCALA: 1:50			
COMMESSA	LOTTO	FASE	ENTE	TIPO DOC.	OPERA/DISCIPLINA	PROGR.	REV.
I	A7Q	00	E	ZI	PA	F	A06D0
Rev.	Descrizione	Redatto	Data	Verificato	Data	Approvato	Autorizzato Data
A	Disegno esecutivo	L. Perrone	27/06/2023	F. Tassi	27/06/2023	27/06/2023	C. Lisci 28/06/2023
B	Revisione e stampa HDV "ATA-FV-020000007"	L. Perrone	28/06/2023	L. Perrone	28/06/2023	28/06/2023	
C	Revisione esecutiva "ATA-FV-020000004"	L. Perrone	28/06/2023	L. Perrone	28/06/2023	28/06/2023	

File: IAT000EZZPAFAD00001C.dwg In. Elab.