



Scala 1:200

- ZONA IA01
 INERBIMENTO PER 805 MQ E MESSA A DIMORA
 DI 17 SPECIE ARBOREE E 46 SPECIE ARBUSTIVE

- ZONA IA02
 INERBIMENTO PER 1.422 MQ E MESSA A DIMORA
 DI 26 SPECIE ARBOREE E 101 SPECIE ARBUSTIVE

IA01	Specie Arboree	N°	Specie Arbustive	N°
MODULO A	Quercus ilex	5		
	Quercus pubescens	4		
MODULO B	Quercus Cerris	4	Crataegus monogyna	16
	Acer campestre	4	Rosa Canina	14
		0	Corylus avellana	16
IA02	Specie Arboree	N°	Specie Arbustive	N°
MODULO A	Quercus ilex	5		6
	Quercus pubescens	4		0
MODULO B	Quercus Cerris	8	Crataegus monogyna	39
	Acer Campestre	9	Rosa Canina	27
		0	Corylus avellana	35

Prospetto SSE Rionero Post mitigazione



Opere a verde - prospetto e sesto di impianto

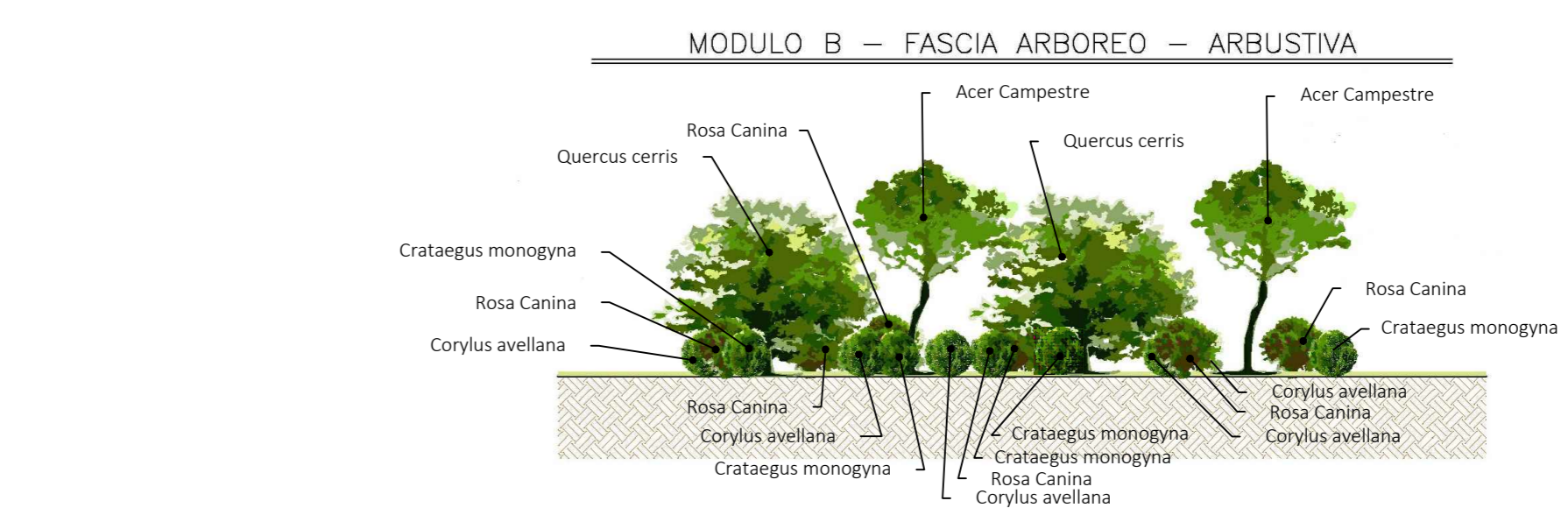
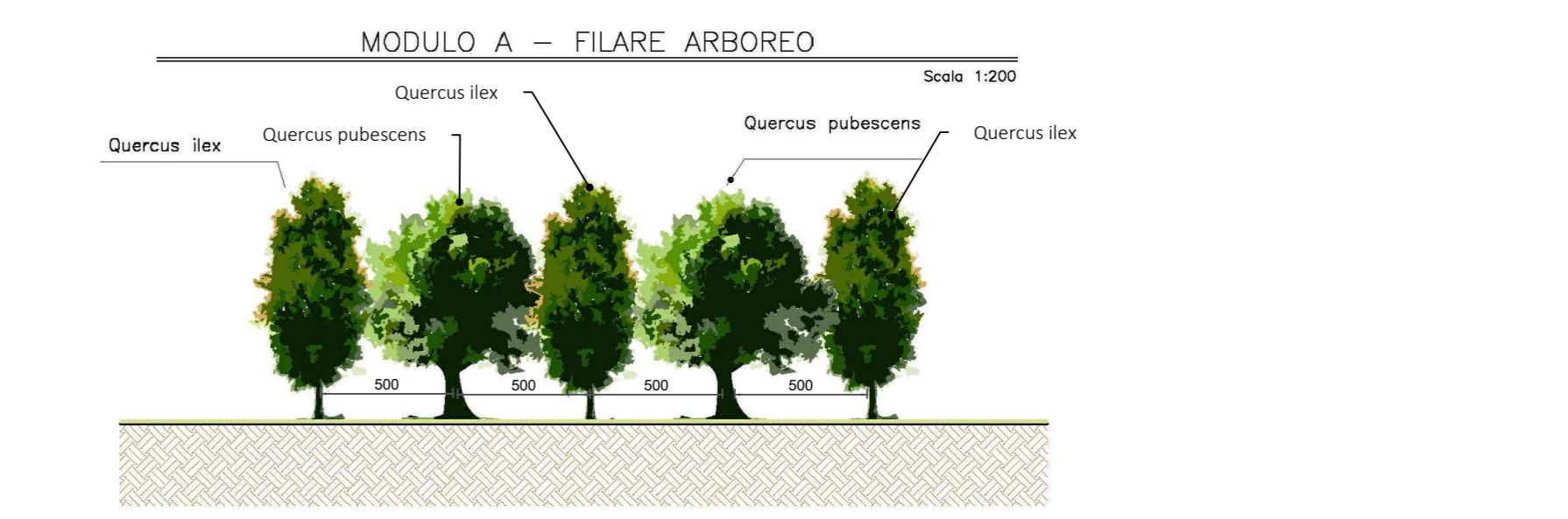
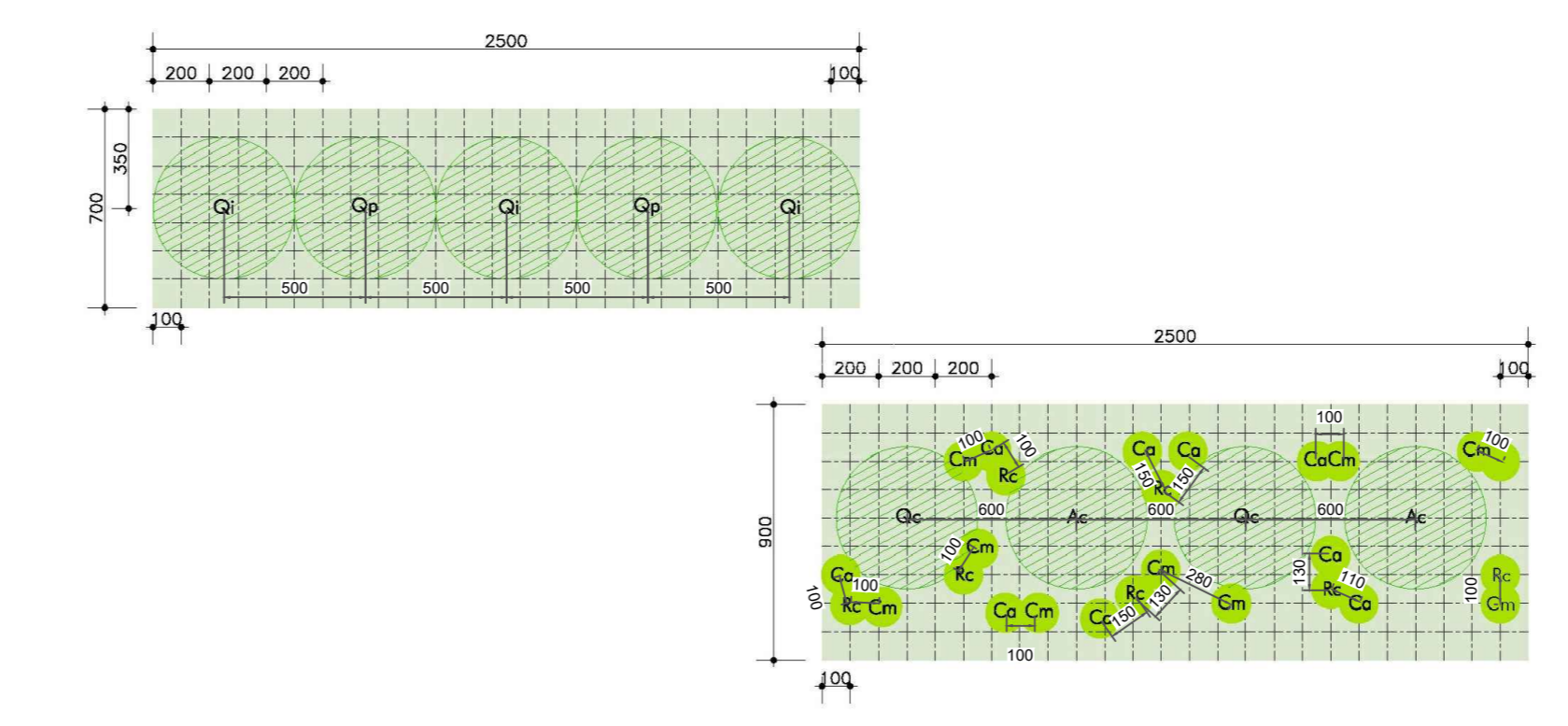

LEGENDA

- PS1 Palo sezionatore 3kVoc di 1 fila
- PEL Palina VTR h=5,2m TL con apparecchio illuminante IP68 di tipo stradale
- TR-RES Armadio trasformatore di isolamento
- PR Prospetto 30kg salotto alla recinzione per illum. sezionatori 3kVoc.

LEGENDA SISTEMAZIONI AREA

- Zona asfaltata
- Zona pavimentata con piastrelle di ghiaia lavata dim. 50x50x20mm sp. 30mm
- Corridoio in CLS
- Recinzione in CA a spandoli

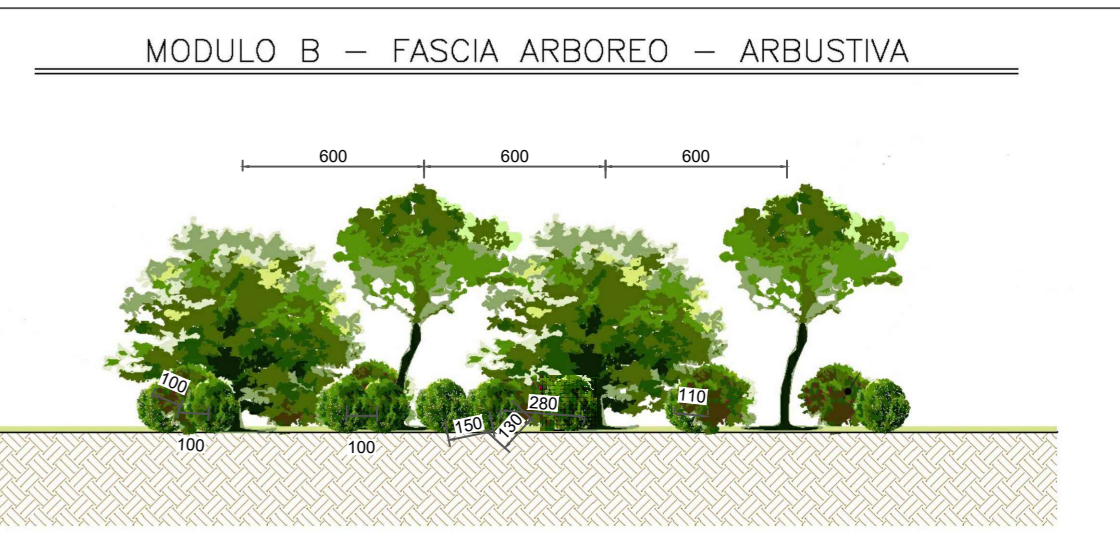
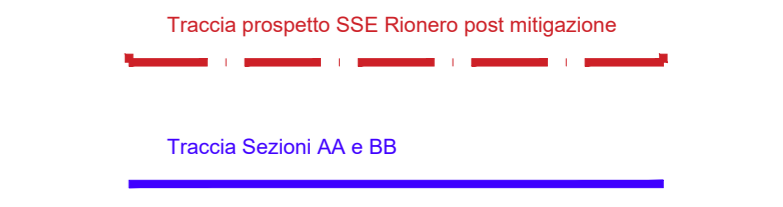

Scala 1:250

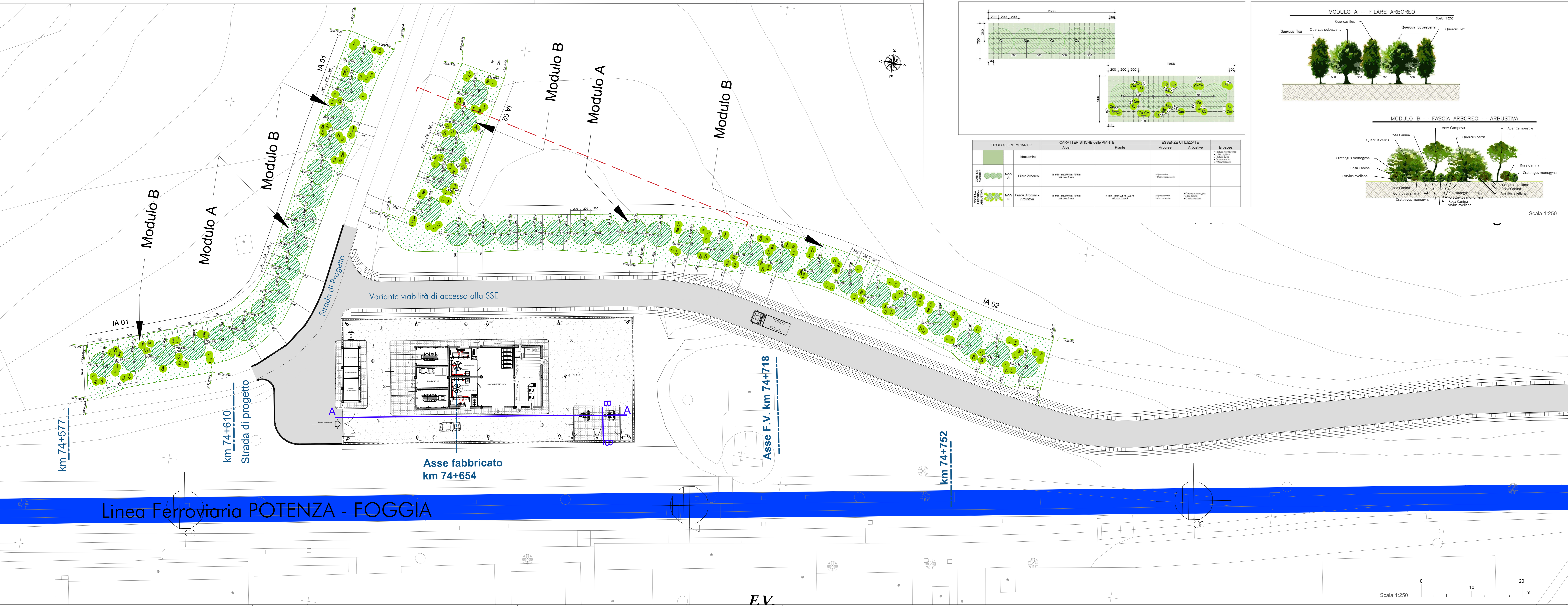

Scala 1:250

COMMITTENTE: **RFI RETE FERROVIARIA ITALIANA GRUPPO FERROVIE DELLO STATO**

DIREZIONE LAVORI: **ITALFERR GRUPPO FERROVIE DELLO STATO**

APPALTATORE: **GCF** **Ceprini Costruzioni**

PROGETTAZIONE: **PROGER**

PROGETTO ESECUTIVO

LINEA FOGGIA - POTENZA TRATTA ROCCHETTA - POTENZA

Elettrificazione a 3 kVcc - LOTTO 1.2

INTERVENTI PER LA MITIGAZIONE PAESAGGISTICO-AMBIENTALE
 PLANIMETRIA E PROSPETTI OPERE A VERDE SSE DI RIONERO

DIRETTORE DELLA PROGETTAZIONE: Ing. Carlo Di Lieti
 APPALTATORE: Il Direttore Tecnico Ing. Michele De Leo

COMMESSA: I1A7Q00EZZPXIA000001E
 LOTTO: 00EZZPX
 FASE: I1A0000
 PROG. REV.: 001E

Rev.	Descrizione	Redatto	Data	Verificato	Data	Approvato	Data	Autorizzato Data
A	Emersione esecutiva	L. Perfetta	07/10/2022	F. Tave	07/10/2022	F. Tave	07/10/2022	
B	Revisione a seguito di RfV	L. Perfetta	16/02/2023	F. Tave	16/02/2023	F. Tave	16/02/2023	
C	Revisione a seguito di RfV	L. Perfetta	21/04/2023	F. De Fazio	21/04/2023	F. De Fazio	21/04/2023	
D	Revisione a seguito di Odi tra B	L. Perfetta	10/11/2023	F. De Fazio	10/11/2023	F. De Fazio	10/11/2023	
E	Revisione a seguito di Odi tra B	L. Perfetta	13/11/2023	F. De Fazio	13/11/2023	F. De Fazio	13/11/2023	

File: I1A7Q00EZZPXIA000001E.dwg n. Elab.: