

**SCHEDE DI CANTIERE**

**PGT Montagna in Valtellina - Estratto TAV 9Ab - Tavola previsioni di Piano- SC. 1:5.000**

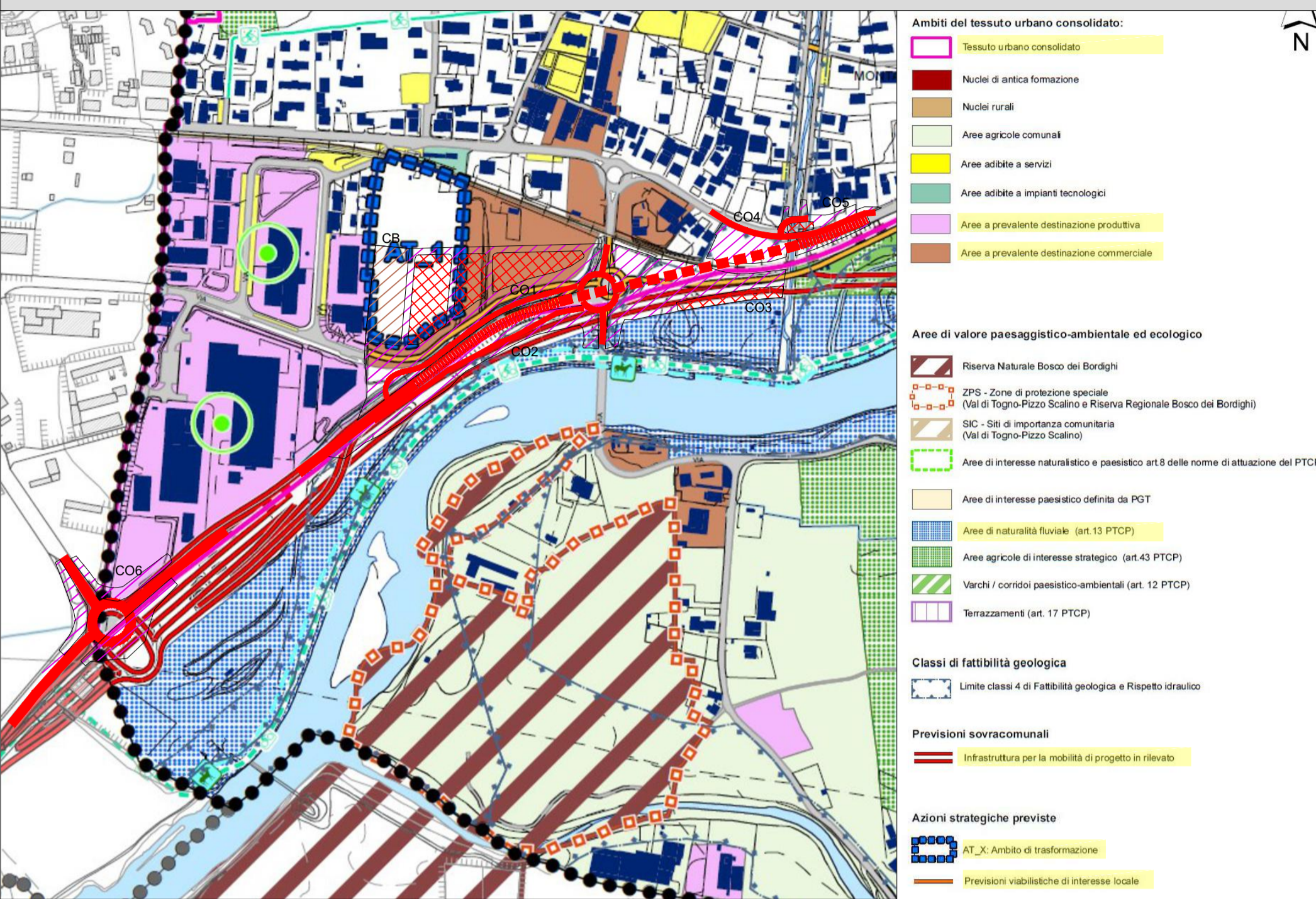

**CB – Campo base + CO1 – Campo operativo 1**

Comune	Montagna in Valtellina (SO)
Localizzazione	Fra S.S. n. 38 dello Stelvio e la linea ferroviaria
Accessi	Da via dell'Industria
Superficie	22.570 mq
Uso attuale del suolo	1412 – Aree verdi incolte
Destinazione PGT	AT_1 – Ambito di trasformazione Aree a prevalente destinazione commerciale Previsioni viabilistiche di interesse locale
Presenza vincoli	Aree tutelate ai sensi dell'art.142 D.Lgs 42/2004 lettera c)
Morfologia	Leggera pendenza
Tipologia di ripristino previsto	Ripristino del sito nelle condizioni attuali

**CO2 – Campo operativo 2**

Comune	Montagna in Valtellina (SO)
Localizzazione	Fra S.S. n. 38 dello Stelvio e il fiume Adda
Accessi	Da via Busteggia
Superficie	6.945 mq
Uso attuale del suolo	3113 – Formazioni ripariali
Destinazione PGT	Infrastrutture per la mobilità di progetto in rilevato Previsioni viabilistiche di interesse locale Aree di naturalità fluviale
Presenza vincoli	Aree tutelate ai sensi art.142 D.Lgs 42/2004 lettera c) e g) PGRA – Classe pericolosità P2 – Tr 200 anni
Morfologia	Leggera pendenza
Tipologia di ripristino previsto	Ripristino del sito nelle condizioni attuali

**CO3 – Campo operativo 3**

Comune	Montagna in Valtellina (SO)
Localizzazione	Fra S.S. n. 38 dello Stelvio, il fiume Adda e la linea ferroviaria
Accessi	Da S.S. n. 38 dello Stelvio
Superficie	9.240 mq
Uso attuale del suolo	21111 – Insempiamenti industriali, artigianali, commerciali 31111 – Boschi di latifoglie a densità media e alta governati a ceduo 3113 – Formazioni ripariali 3241 – cespuglieti con presenza significativa di specie arbustive alte e arboree
Destinazione PGT	Infrastrutture per la mobilità di progetto in rilevato Previsioni viabilistiche di interesse locale Aree di naturalità fluviale
Presenza vincoli	Aree tutelate ai sensi art.142 D.Lgs 42/2004 lettera c) e g) PGRA – Classe pericolosità P2 – Tr 200 anni
Morfologia	Leggera pendenza
Tipologia di ripristino previsto	Ripristino del sito nelle condizioni attuali

**CO4 – Campo operativo 4**

Comune	Montagna in Valtellina (SO)
Localizzazione	Fra S.S. n. 38 dello Stelvio e la linea ferroviaria
Accessi	Da S.S. n. 38 dello Stelvio
Superficie	2.540 mq
Uso attuale del suolo	1121 – Tessuto residenziale discontinuo 2311 – Prati permanenti in assenza di specie arboree e arbustive
Destinazione PGT	Tessuto urbano consolidato
Presenza vincoli	PGRA – Classe pericolosità P2 – Tr 200 anni
Morfologia	Leggera pendenza
Tipologia di ripristino previsto	Ripristino del sito nelle condizioni attuali

**CO5 – Campo operativo 5**

Comune	Montagna in Valtellina (SO)
Localizzazione	Fra S.S. n. 38 dello Stelvio e la linea ferroviaria
Accessi	Da S.S. n. 38 dello Stelvio
Superficie	2.660 mq
Uso attuale del suolo	1221 – Reti stradali e spazi accessori
Destinazione PGT	Tessuto urbano consolidato
Presenza vincoli	PGRA – Classe pericolosità P2 – Tr 200 anni
Morfologia	Pianeggiante
Tipologia di ripristino previsto	Nessuno

**CO6 – Campo operativo 6**

Comune	Montagna in Valtellina (SO) e Sondrio (SO)
Localizzazione	Fra S.S. n. 38 dello Stelvio e via Europa
Accessi	Da S.S. n. 38 dello Stelvio e da via Europa
Superficie	5.075 mq
Uso attuale del suolo	31111 – Boschi di latifoglie a densità media e alta 2311 – Prati permanenti in assenza di specie arboree e arbustive 2112 – Seminativi arborati
Destinazione PGT	Viabilità esistente Viabilità di progetto Aree a prevalente destinazione produttiva
Presenza vincoli	Aree tutelate ai sensi dell'art.142 D.Lgs 42/2004 lettera g) PGRA – Classe pericolosità P2 – Tr 200 anni
Morfologia	Leggera pendenza
Tipologia di ripristino previsto	Ripristino del sito nelle condizioni attuali

**PGT Sondrio - Estratto DP1 - Carta di sintesi previsioni di piano - SC. 1:5.000**



**Carta uso del suolo - SC. 1:5.000**

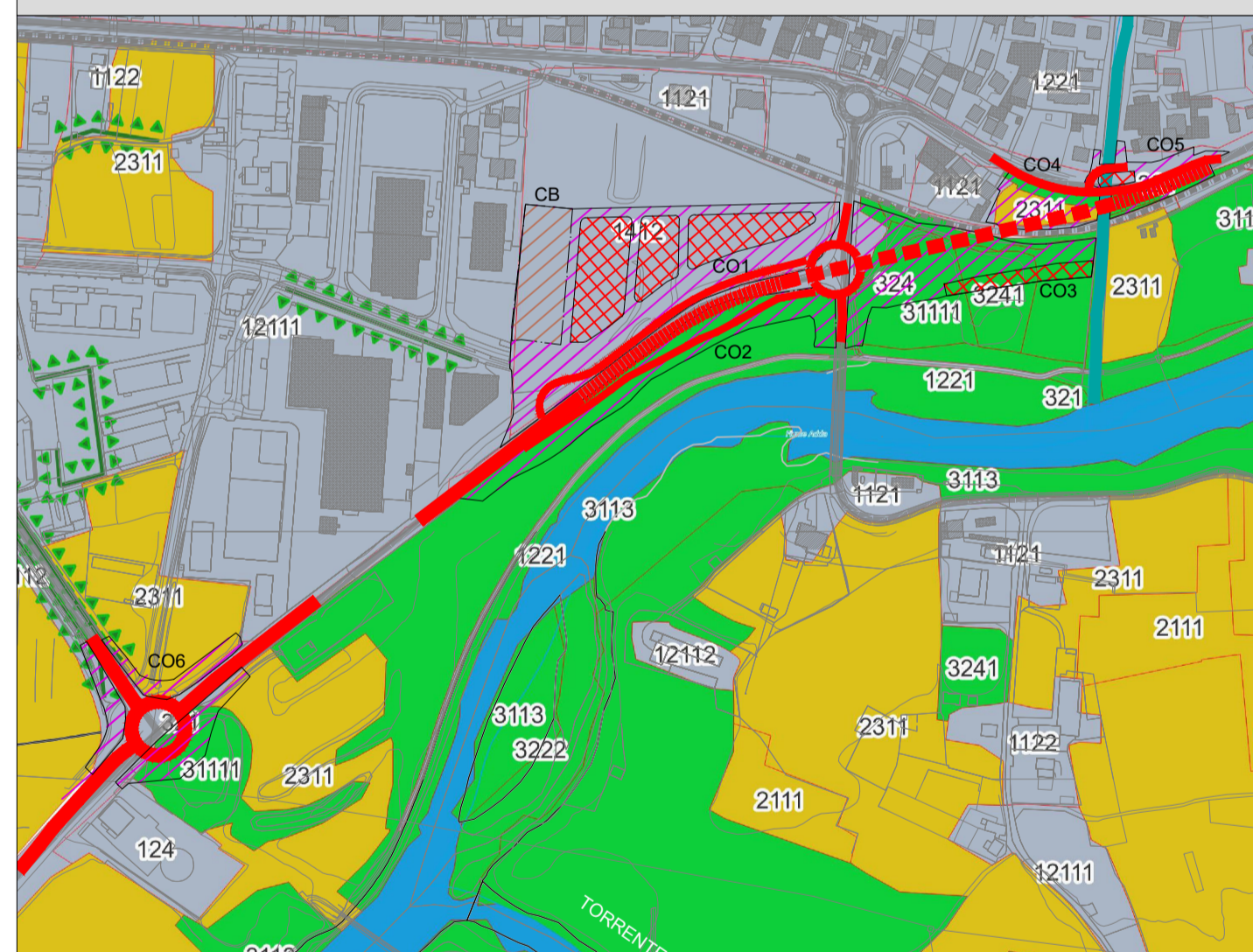

**LEGENDA**

**MATRICE ANTROPICA**

**MATRICE AGRICOLA**

**MATRICE NATURALE (componente vegetazione)**

**OPERE IN PROGETTO E AREE DI CANTIERE**

Tracciato di progetto: Opera a raso, Opera in rilevato, Opera in viadotto.

Cantierizzazione: AREA DI CANTIERE, AREA DI DEPOSITO.

**Carta dei vincoli ambientali e delle tutele - SC. 1:5.000**

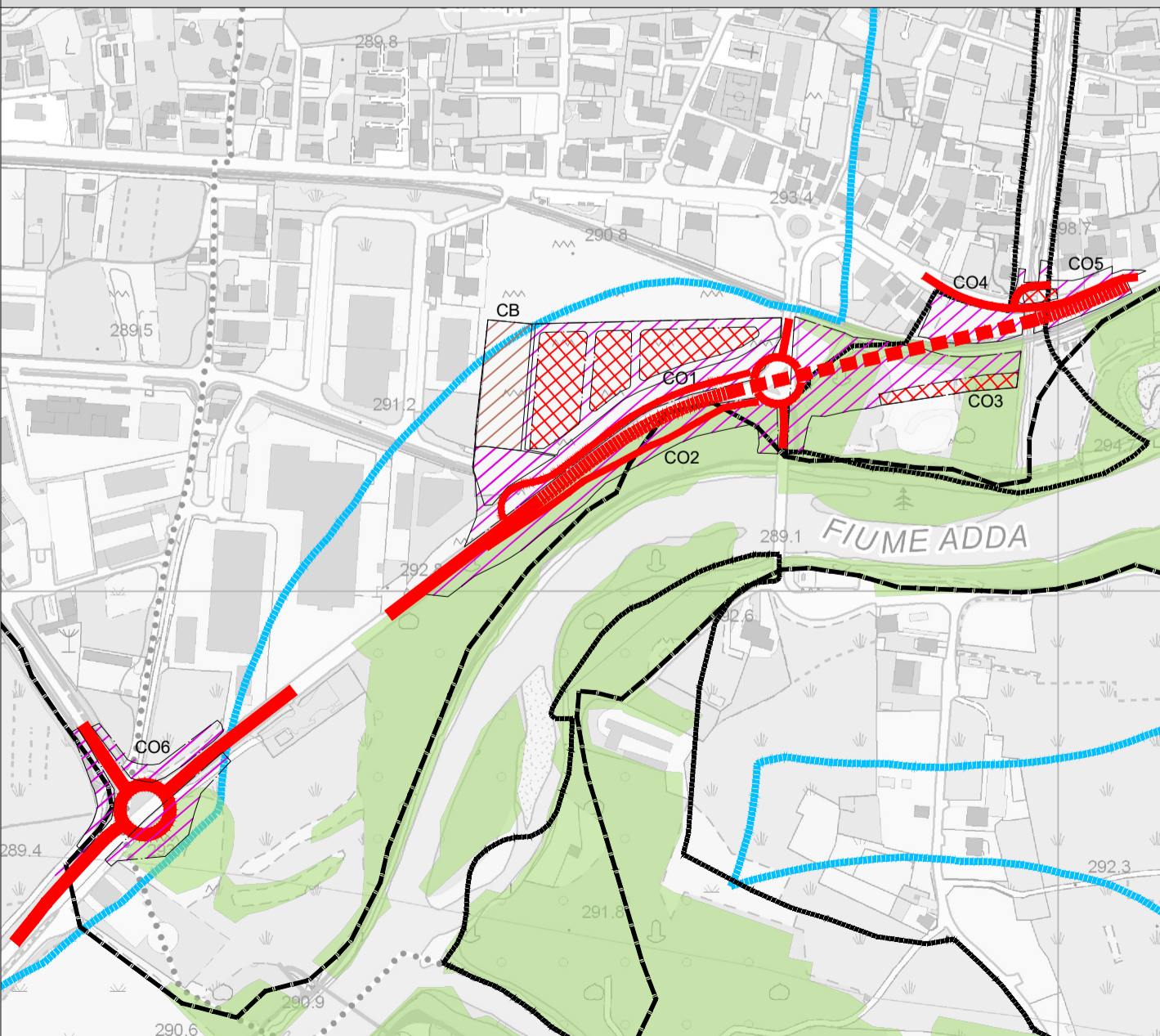

**TUTELE PAESAGGISTICHE**

(fonte: MIC - Vincoli in rete - Geoportale Regione Lombardia)

**Aree tutelate ai sensi dell' art. 142 D.Lgs 42/2004**

lettera c) i fiumi, i torrenti, i corsi d'acqua iscritti negli elenchi previsti dal testo unico delle disposizioni di legge sulle acque ed impianti elettrici, approvato con regio decreto 11 dicembre 1933, n. 1775, e le relative sponde o piedi degli argini per una fascia di 150 metri ciascuno

lettera g) i territori coperti da foreste e da boschi, ancorché percorsi o danneggiati dal fuoco, e quelli sottoposti a vincolo di rimboscimento, come definiti articoli 3 e 4 del decreto legislativo n. 34 del 2018

**Aree tutelate ai sensi dell' art. 136 D.Lgs 42/2004**

lettera d) le bellezze panoramiche e così pure quei punti di vista o di belvedere, accessibili al pubblico, dai quali si goda lo spettacolo di quelle bellezze

**VINCOLI TERRITORIALI**

(fonte: MIC - Vincoli in rete - Geoportale Regione Lombardia)

- vincolo idrogeologico
- PGRA (reticolo principale) Classe pericolosità P2 – tr 200 anni
- PGRA (reticolo secondario collinare e montano) Classe pericolosità P2 – tr 200 anni

**Sanas** GRUPPO FS ITALIANE DIREZIONE TECNICA

**SS38 "dello Stelvio" - Tangenziale Sud di Sondrio**

Nuovo attraversamento in viadotto della linea ferroviaria Sondrio-Tirano e nuove connessioni alla viabilità locale tra le Pk 40+000 e la Pk 40+700 nei Comuni di Sondrio e Montagna in Valtellina

**PROGETTO DEFINITIVO COD. MI634**

PROGETTAZIONE: HYDEA, SERING INGEGNERIA, FRANCHETTI, ICONIA, PROGETTI SERVIZI, SMART ENGINEERING, GEOPLAN

PROGETTISTI: Ing. Stefano Manni, Ordine Ing. Prato n. 155; Ing. Carlo Mazzetti, Ordine Ing. Siena n. 1177; Dott. Luciano Luciani, Dott. Sc. Forestali; Dott. Giulio Tana, Ordine Agronomi e Forestali Firenze n. 1045; Ing. Michele Frizzarin, Ordine Ing. Verona n. A4547

VISTO: Il responsabile dell'integrazione tra le varie discipline specialistiche: Ing. Stefano Manni, Ordine Ing. Prato n. 155; Il coordinatore della sicurezza in fase di progettazione: Arch. Giorgio Solimbeno, Ordine Arch. Firenze n. 3997; Il geologo: Dott. Geol. Pier Paolo Binazzi, Ordine Geologi Toscana n. 130

**ELABORATI AMBIENTALI, PAESAGGIO E ARCHITETTURA RELAZIONE PAESAGGISTICA**

**SCHEDE DI CANTIERE**

CODICE PROGETTO	NOME FILE	REVISIONE	SCALA:
PROGETTO: DPMI0634	T00IA30AMBSCO1A.DWG	A	varie
LIV. PROG. ANNO	CODICE ELAB.		
D 23	T00IA30AMBSCO1		
A	EMISSIONE	AGOSTO 2023	I. MACCHI V. CAPALBO S. MONNI
REV.	DESCRIZIONE	DATA	REDDATO VERIFICATO APPROVATO