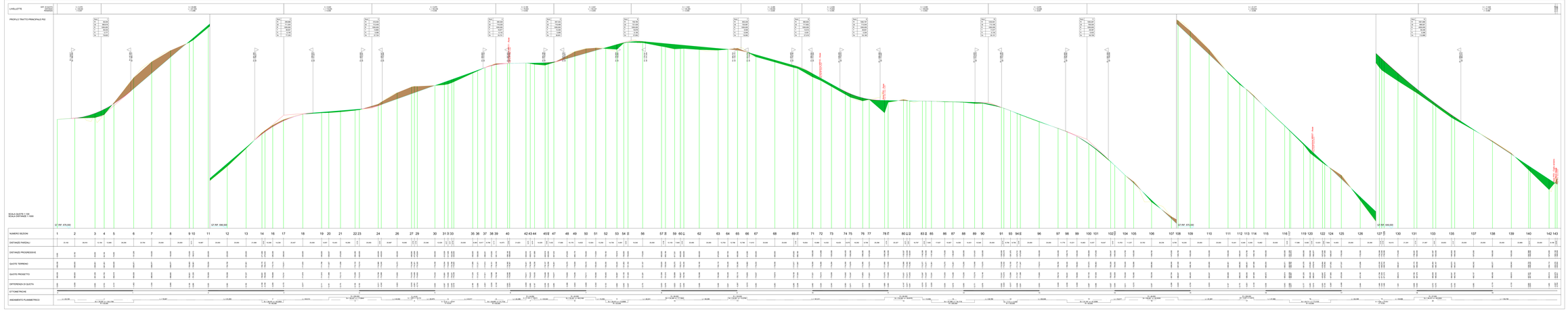

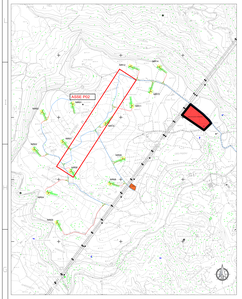

INQUADRAMENTO VIABILITA' SU CTR n° 540 070 Sezione NURRI
Scala adattata

LEGENDA SIMBOLOGIA PLANIMETRIA

- Tratto stradale in SCAVO
- Tratto stradale in RILEVATO
- PIAZZOLE AEROGENERATORE

LEGENDA SIMBOLOGIA PROFILO

- Tratto stradale in RILEVATO
- Tratto stradale in SCAVO

LEGENDA SIMBOLOGIA INFRASTRUTTURE

- Piazzola e viabilità temporanea (verde) e piazzola e viabilità permanente (gialla)
- Viabilità principale esistente
- Rete viaria interna parco Edisn ADEGUATA
- Rete viaria interna parco Edisn ES.NADO
- Tratto viario in progetto

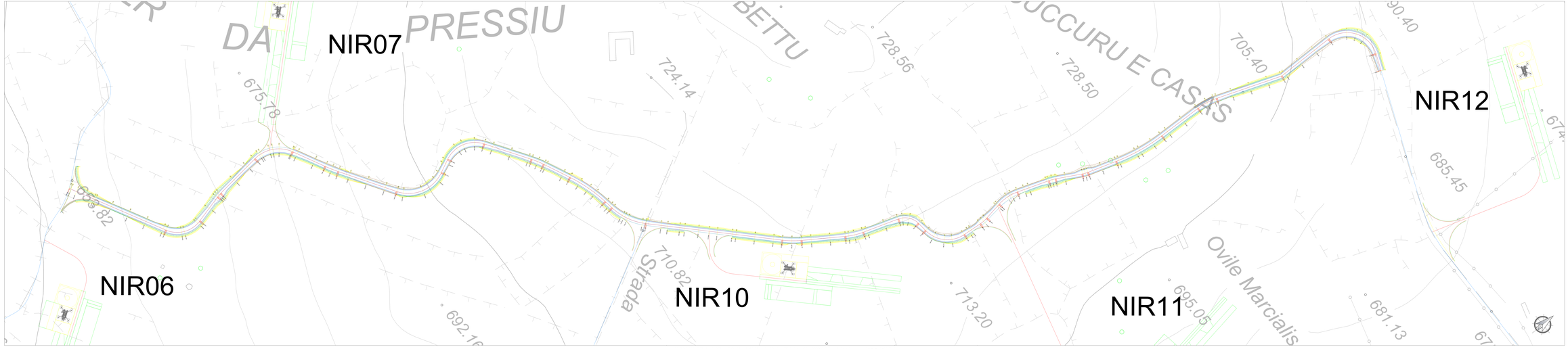

PLANIMETRIA VIABILITA' PRINCIPALE DI SERVIZIO AEROGENERATORI Scala 1:1'000

Comune di Nurri (SU)

PROGETTO: "NURRI 20" INTEGRALE RICOSTRUZIONE DEL PARCO EOLICO DI NURRI (SU)
INTERVENTO AVVICINAMENTO CON SOSTITUZIONE DEGLI AEROGENERATORI ESISTENTI E RELATIVA RIDUZIONE DEL NUMERO DELLE PIAZZOLE

Elaborato: Planimetria e Profilo viabilità Principale
Tratto P02 su CTR

Codice Elaborato	Scala	Formato elaborato
NIR.EL8005c-028	1:1'000 / 1:100	905 x 2'300

PROPONENTE

EDISON RINNOVABILI Spa
Foro Buonaparte, 31
20121 Milano MI

Timbro e firma | Timbro e firma

REDATTORE

Giuseppe Pili Ingegnere
Studio d'Ingegneria
Via Sardegna n. 1 - 09122 Cagliari
Tel. 070/271 2 271 - Fax 070/271 2 271
P. IVA 01234510921
e-mail: info@studiodipili.com - pec: giuseppe.pili@ingpec.eu

Rev.	Data	Descrizione	Elaborato	Verificato	Approvato
02					
01					
00	10/2023	Emissione per validazione	Giuseppe Pili		