

INQUADRAMENTO VIABILITA' SU CTR n° 540 070 Sezione NURRI
Scala adattata

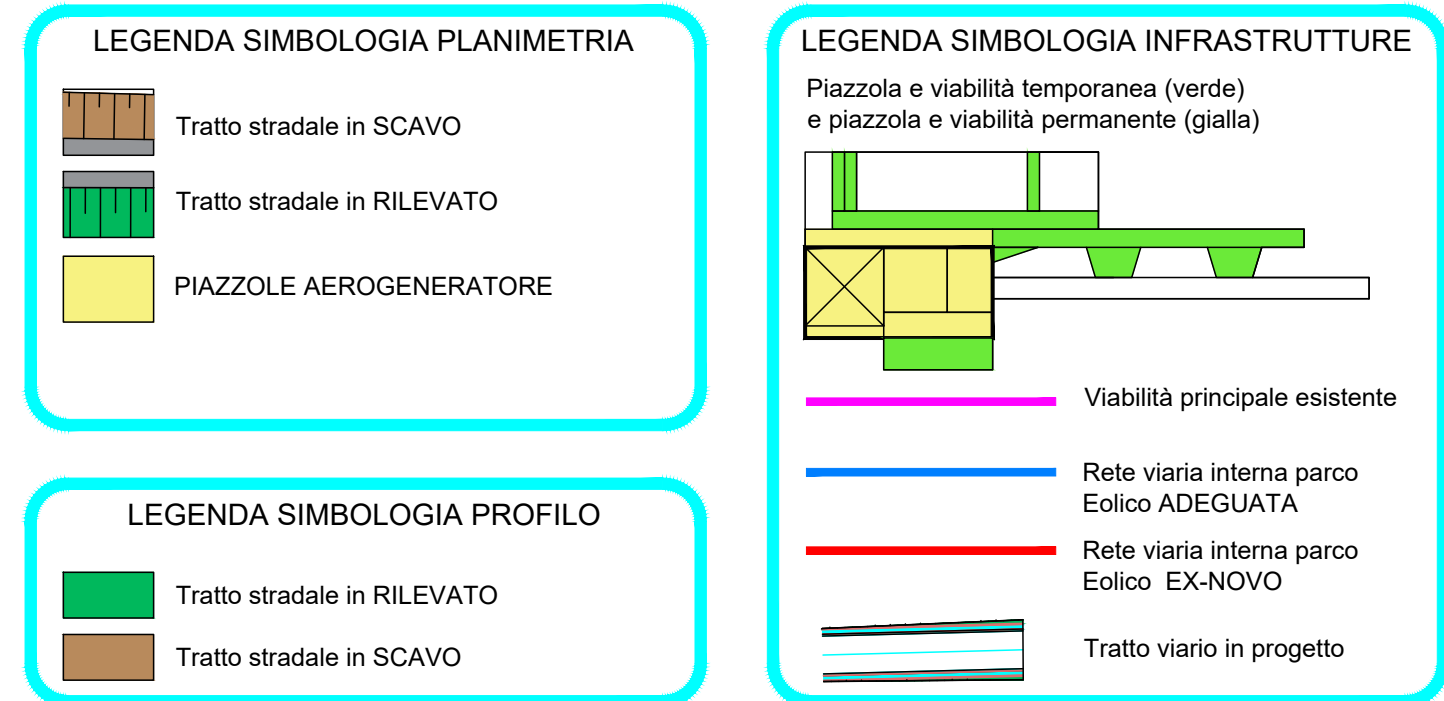

Comune di Nurri (SU)

PROGETTO: "NURRI IR" INTEGRALE RICOSTRUZIONE DEL PARCO EOLICO DI NURRI (SU)
INTERVENTO DI REPOWERING CON SOSTITUZIONE DEGLI AEROGENERATORI
ESISTENTI E RELATIVA RIDUZIONE DEL NUMERO DELLE MACCHINE

Elaborato: Aerogeneratore NIR06
Planimetria e Profilo Longitudinale piazzola

Codice Elaborato	Scala	Formato elaborato
NIR.ELB005g-6A	1:500 / 1:50	905 x 715

PROPONENTE

EDISON RINNOVABILI Spa
Foro Buonaparte, 31
20121 Milano MI

Timbro e firma

REDAITTORE

Giuseppe Pili Ingegnere
Studio d'Ingegneria
Via Narda, 1 - 08100 Nurri - P. IVA 00880550918
tel. 0784230351
office@gmail.com - pec: francesco.pili@ingepc.eu

Rev.	Data	Descrizione	Elaborato	Verificato	Approvato
02					
01					
00	10/2023	Emissione per validazione	Giuseppe Pili		

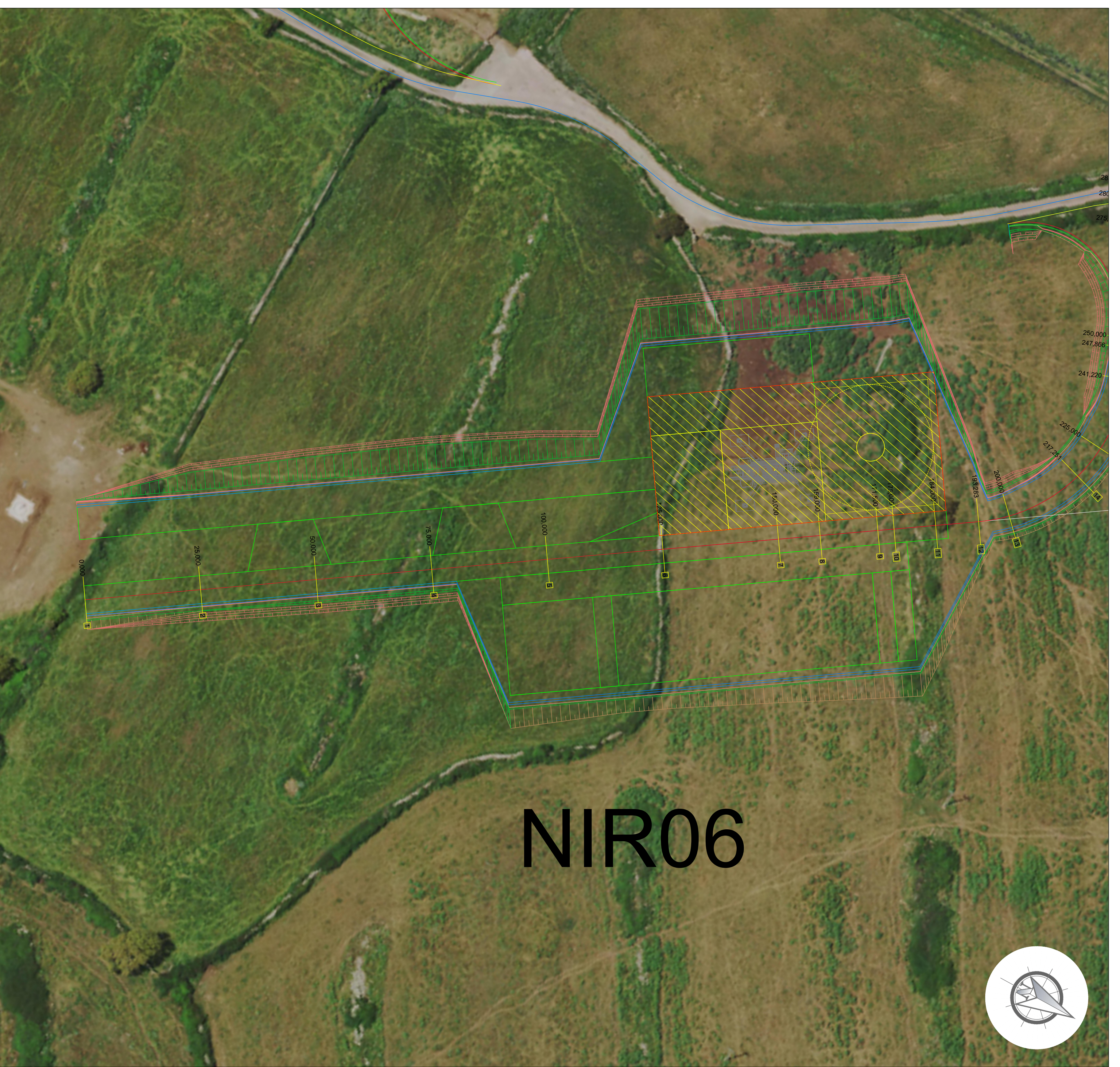
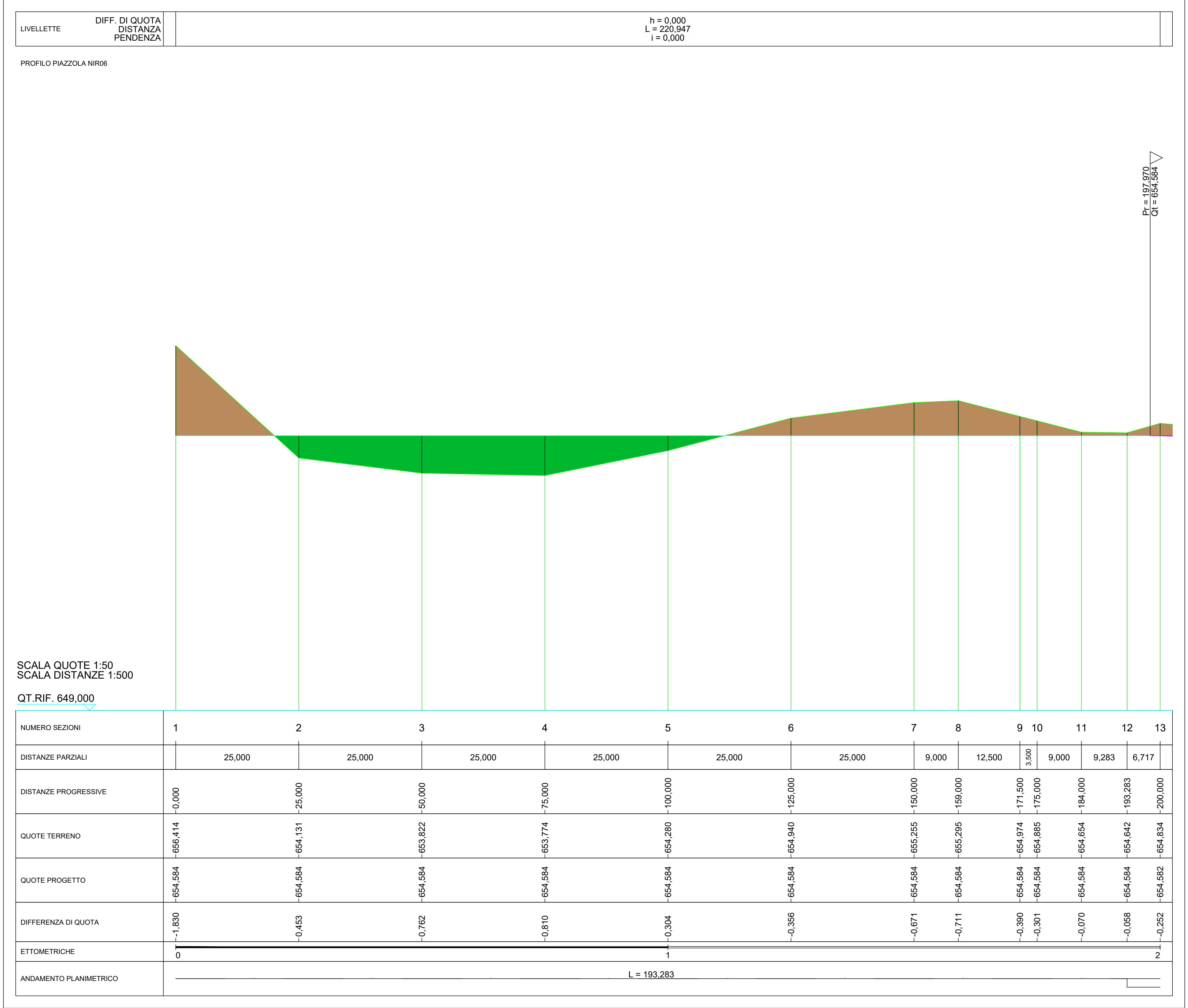

PLANIMETRIA PIAZZOLA DI SERVIZIO AEROGENERATORE Scala 1:500