

PROGETTO PER LA REALIZZAZIONE DI UN PARCO EOLICO E DELLE RELATIVE OPERE DI CONNESSIONE ALLA RTN POTENZA NOMINALE 56 MW

REGIONE PUGLIA
 PROVINCIA di BRINDISI
 COMUNE di FRANCAVILLA FONTANA
 Località "Masseria Vizzo"

Scale: Formato Stampa: I:13'000 A0
PROGETTO DEFINITIVO
 ELABORATO

Int_Vol_Inq00_5 VINCOLI TERRITORIALI

Responsabile Progetto: Ing. Vessali Quirino
Responsabile Progetto: Ing. Speranza Carmine Antonio

Responsabile Progetto: Ing. Speranza Carmine Antonio

Catalogazione Elaborato: ITW P.V.F. 04.08.2023 S. VINCIGUAGLIA
 ITW P.V.F. 04.08.2023 S. VINCIGUAGLIA

Data	Motivo della revisione	Redatto	Contratto	Approvato
04/08/2023	Redatto	REV	CONTR	REV

Il presente elaborato è di proprietà di R.S.V. Design Studio S.r.l. Non è consentito riprodurlo o comunque utilizzarlo senza autorizzazione scritta di R.S.V. Design Studio S.r.l.

LEGENDA
 FVF_LAYOUT_rev01

- Aerogeneratori - Vestas V150
- Piazzole
- Stazione Elettrica_RTN
- Stazione Elettrica_Utente
- Cavidotto_MT_interno
- Cavidotto_MT_esterno
- Cavidotto_150 kV
- Viabilità di esercizio
- Viabilità SE

CARTOGRAFIA DI BASE: Google Satellite

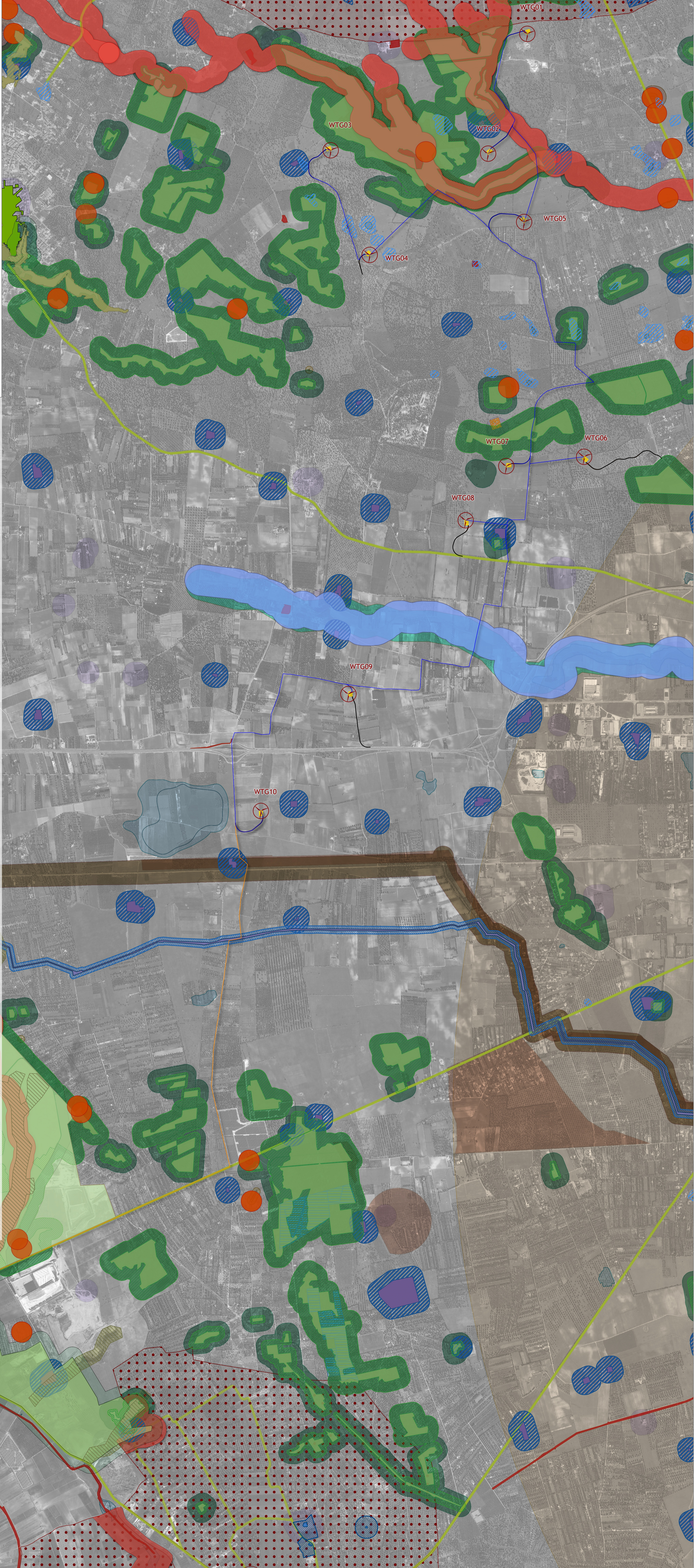

PPTR AGGIORNATO AL 03/08/2023 alla DGR 968/2023

- 6.1.1 Componenti geomorfologiche**
- UCP - Versanti
 - UCP - Lame e gravine
 - UCP - Doline
 - UCP - Grotte (100m)
 - UCP - Geositi (100m)
 - UCP - Inghiottoi (50m)
 - UCP - Cordoni dunari
- 6.1.2 Componenti idrologiche**
- BP - Territori costieri (300m)
 - BP - Territori contermini ai laghi (300m)
 - BP - Fiumi, torrenti, corsi d'acqua iscritti negli elenchi delle acque pubbliche (150m)
 - UCP - Reticolo idrografico di connessione della R.E.R. (100m)
 - UCP - Sorgenti (25m)
 - UCP - Aree soggette a vincolo idrogeologico
- 6.2.1 Componenti botanico-vegetazionali**
- BP - Boschi
 - BP - Zone umide Ramsar
 - UCP - Aree umide
 - UCP - Prati e pascoli naturali
 - UCP - Formazioni arbustive in evoluzione naturale
 - UCP - Aree di rispetto dei boschi
- 6.2.2 Componenti delle aree protette e dei siti naturalistici**
- BP - Parchi e riserve
 - Aree e riserve naturali marine
 - Parchi e riserve naturali regionali
 - Parchi nazionali e riserve naturali statali
 - UCP - Aree di rispetto dei parchi e delle riserve regionali (100m)
- UCP - Siti di rilevanza naturalistica**
- ZSC
 - ZSC MARE
 - ZPS_ZSC
 - ZPS_ZSC MARE
 - ZPS
 - ZPS MARE
- 6.3.1 Componenti culturali e insediative**
- BP**
- BP - Zone gravate da usi civici (non validate)
 - BP - Zone gravate da usi civici (validate)
 - BP - Zone di interesse archeologico
 - BP - Immobili e aree di notevole interesse pubblico
- UCP - Testimonianza della stratificazione insediativa**
- UCP - stratificazione insediativa - siti storici culturali
 - UCP - stratificazione insediativa - rete tratturi
 - UCP - aree a rischio archeologico
 - UCP - Città Consolidata
- UCP - Area di rispetto delle componenti culturali e insediative (100m - 30m)**
- UCP - area di rispetto - rete tratturi
 - UCP - area di rispetto - siti storici culturali
 - UCP - area di rispetto - zone di interesse archeologico
 - UCP - Paesaggi rurali
- 6.3.2 Componenti dei valori percettivi**
- UCP - Luoghi panoramici (punti)
 - UCP - Luoghi panoramici (poligoni)
 - UCP - Strade panoramiche
 - UCP - Strade panoramiche (poligoni)
 - UCP - Strade a valenza paesaggistica
 - UCP - Strade a valenza paesaggistica (poligoni)
 - UCP - Coni visuali
- Aree non idonee FER**
- Aree Protette Nazionali-Regionali**
- Parco Nazionale
 - Parco Nazionale Regionale
 - Parco Nazionale Regionale Orientale
 - Area Naturale Marina Protetta
 - Parko Naturale Marina
- Zone Ramsar**
- Zone I.B.A.
 - "all other values"
- Altre aree**
- Sistema di naturalità**
- paesaggio
 - paesaggio
- Connessioni**
- Barriere paesaggistiche
 - Barriere paesaggistiche
- Aree tampone**
- Nuclei naturali isolati**

- Ulteriori siti**
- Area Preindustriali - Fossa Brindiana
 - Area Preindustriali - Fossa Brindiana
 - Area Preindustriali - Fossa Brindiana
 - Area Preindustriali - Fossa Brindiana
- Siti UNESCO**
- ALBEROCELLO
 - ANDONIA
 - MONTE
- Immobili e aree dichiarate di notevole interesse pubblico (art. 136 D.Lgs.42/04)**
- Beni Culturali con 100 m. (parte II D.Lgs.42/04)
- Aree tutelate per legge (art. 142 D. Lgs. Territori costieri fino a 300 m.**
- Territori contermini ai laghi fino a 300 m.
 - Fiumi Torrenti e corsi d'acqua fino a 150 m.
 - Boschi con buffer di 100 m.
 - Zone archeologiche con buffer di 100 m.
 - Tratturi con buffer di 100 m.
- PAI**
- Pericolosità idraulica
 - Pericolosità geomorfologica
 - Rischio
 - Pericolosità idraulica
 - Rischio idraulico
- Fascia di riassetto fluviale**
- Tempo di ritorno 30 anni
 - Tempo di ritorno 200 anni
 - Tempo di ritorno 500 anni
 - Rischio idrogeologico e pericolosità
- PUTT/p**
- Ate A
 - Ate B
 - Segnalazioni Carta dei Beni con buffer di 100 m.
 - Coni visuali
 - Zone interne ai coni (4 Km)
 - Coni visuali (4 Km)
 - Coni visuali (6 Km)
 - Zone interne ai coni (6 Km)
 - Coni visuali (10 Km)
 - Zone interne ai coni (10 Km)
 - Interazioni con P/P - I Paduli
 - Grotte con buffer di 100 m.
 - Lame e gravine
 - Versanti

