

### LEGENDA

- LINEE IN CAVO 36KV CERIGNOLA 30.3 - AMPLIAMENTO 36KV SE MELFI
- AREA STAZIONI ELETTRICHE
- AREA IMPIANTO FV CERIGNOLA 30.3
- CABINE DI RACCOLTA FV CERIGNOLA 30.3
- CABINE FV CERIGNOLA 30.3
- CABINA UTENTE
- CONFINI COMUNALI

PAI - PERICOLOSITÀ IDRAULICA ADB APPENNINO MERIDIONALE (FONTE ADB)

- BP: PERICOLOSITÀ BASSA
- MP: PERICOLOSITÀ MEDIA
- AP: PERICOLOSITÀ ALTA



*Giuseppe Brulli*

	<i>Giuseppe Brulli</i>				
B	21.9.2023	107	013	093	
A	13.9.2023	107	013	093	
REVISIONE	DATA	ELABORATO	VERIFICATO	APPROVATO	DESCRIZIONE
COMITENTE				IMPIANTO	
<b>Cerignola Solar Park Srl</b> Viale Francesco Restelli, 3/7 20124 - Milano (MI)				CERIGNOLA 30.3	
INGEGNERIA & COSTRUZIONI				TITOLO	
<b>BRULLI</b> Trasmmissione				COROGRAFIA PAI	
SCALA	FORMATO	FOLIO / DI	N. DOCUMENTO		
1 : 10.000	A1	1 / 12	4 1 7 2 3 6 B		



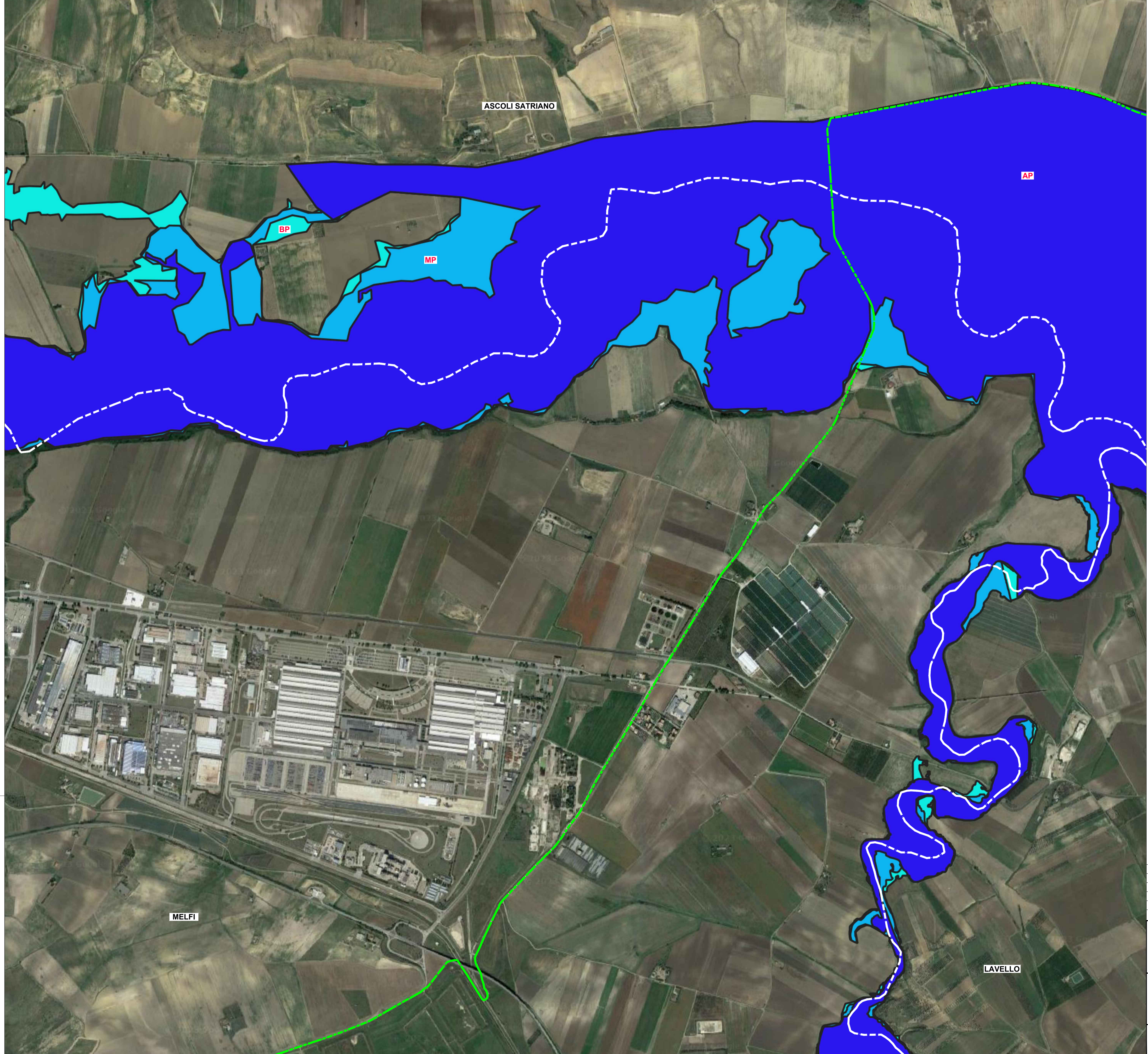

**LEGENDA**

- - - LINEE IN CAVO 36kV CERIGNOLA 30.3 - AMPLIAMENTO 36kV SE MELFI
- AREA STAZIONI ELETTRICHE
- AREA IMPIANTO FV CERIGNOLA 30.3
- CABINE DI RACCOLTA FV CERIGNOLA 30.3
- CABINE FV CERIGNOLA 30.3
- CABINA UTENTE
- CONFINI COMUNALI
- PAI - PERICOLOSITÀ IDRAULICA ADB APPENNINO MERIDIONALE (FONTE ADB)
- BP: PERICOLOSITÀ BASSA
- MP: PERICOLOSITÀ MEDIA
- AP: PERICOLOSITÀ ALTA



*Giuseppe Baccin*

B	21.9.2023	107	013	093	Revisione per modifica tracciato cavi e aree FV				
A	13.9.2023	107	013	093	Emissione per autorizzazione				
REVISIONE	DATA	ELABORATO	VERIFICATO	APPROVATO	DESCRIZIONE				
COMITENTE					IMPIANTO				
<b>Cerignola Solar Park Srl</b> Viale Francesco Restelli, 3/7 20124 - Milano (MI)					CERIGNOLA 30.3				
INGEGNERIA & COSTRUZIONI					TITOLO				
BRULLI					COROGRAFIA PAI				
trasmissione									
SCALA	FORMATO	FOGLIO / DI		N. DOCUMENTO					
1 : 10.000	A1	2 / 12		4 1 7 2 3 6 B					



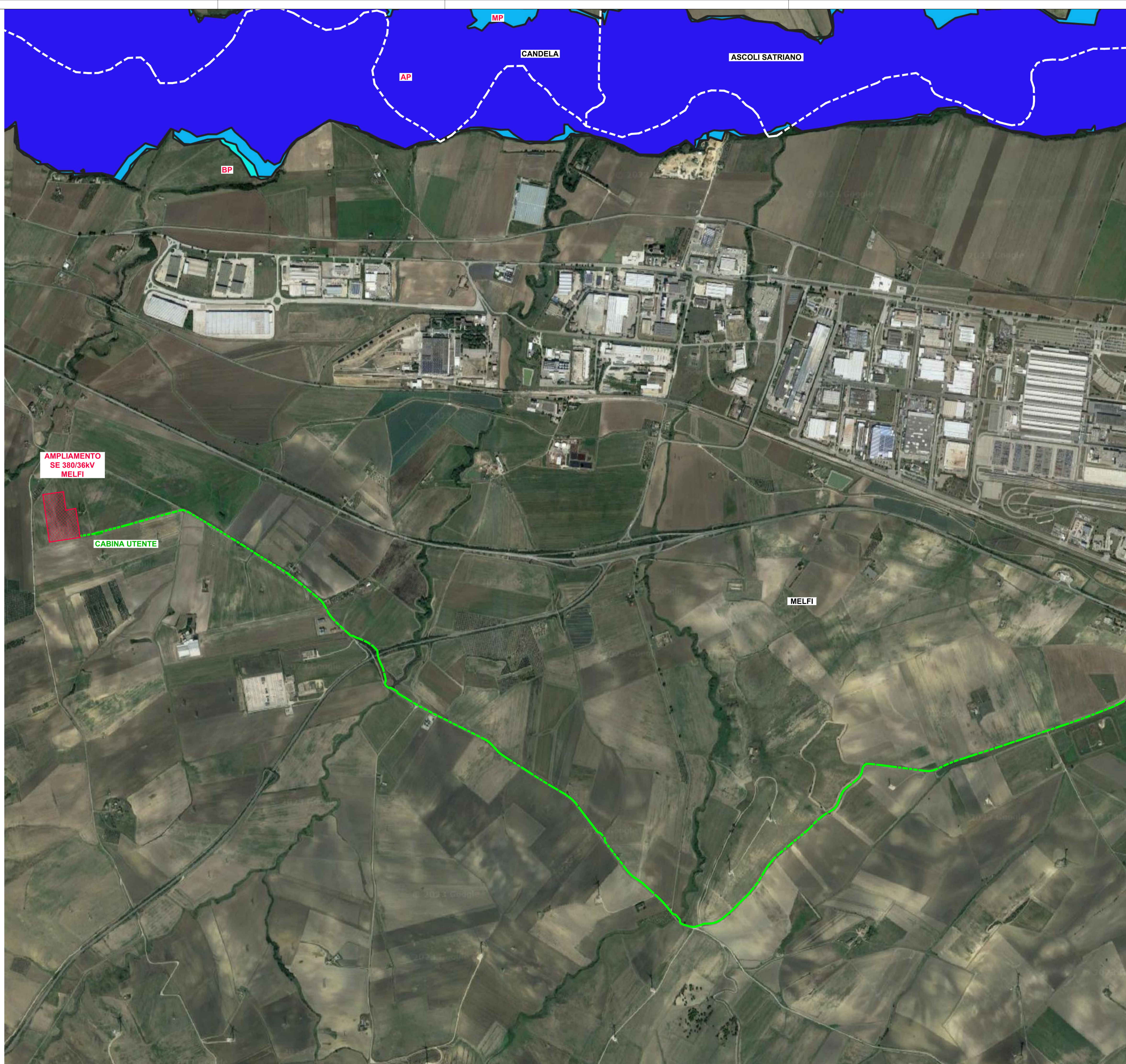

**LEGENDA**

- LINEE IN CAVO 36kV CERIGNOLA 30.3 - AMPLIAMENTO 36kV SE MELFI
  - AREA STAZIONI ELETTRICHE
  - AREA IMPIANTO FV CERIGNOLA 30.3
  - CABINE DI RACCOLTA FV CERIGNOLA 30.3
  - CABINE FV CERIGNOLA 30.3
  - CABINA UTENTE
  - CONFINI COMUNALI
- PAI - PERICOLOSITÀ IDRAULICA ADB APPENNINO MERIDIONALE (FONTE ADB)
- BP: PERICOLOSITÀ BASSA
  - MP: PERICOLOSITÀ MEDIA
  - AP: PERICOLOSITÀ ALTA

**AMPLIAMENTO  
SE 380/36kV  
MELFI**

**CABINA UTENTE**

**MELFI**





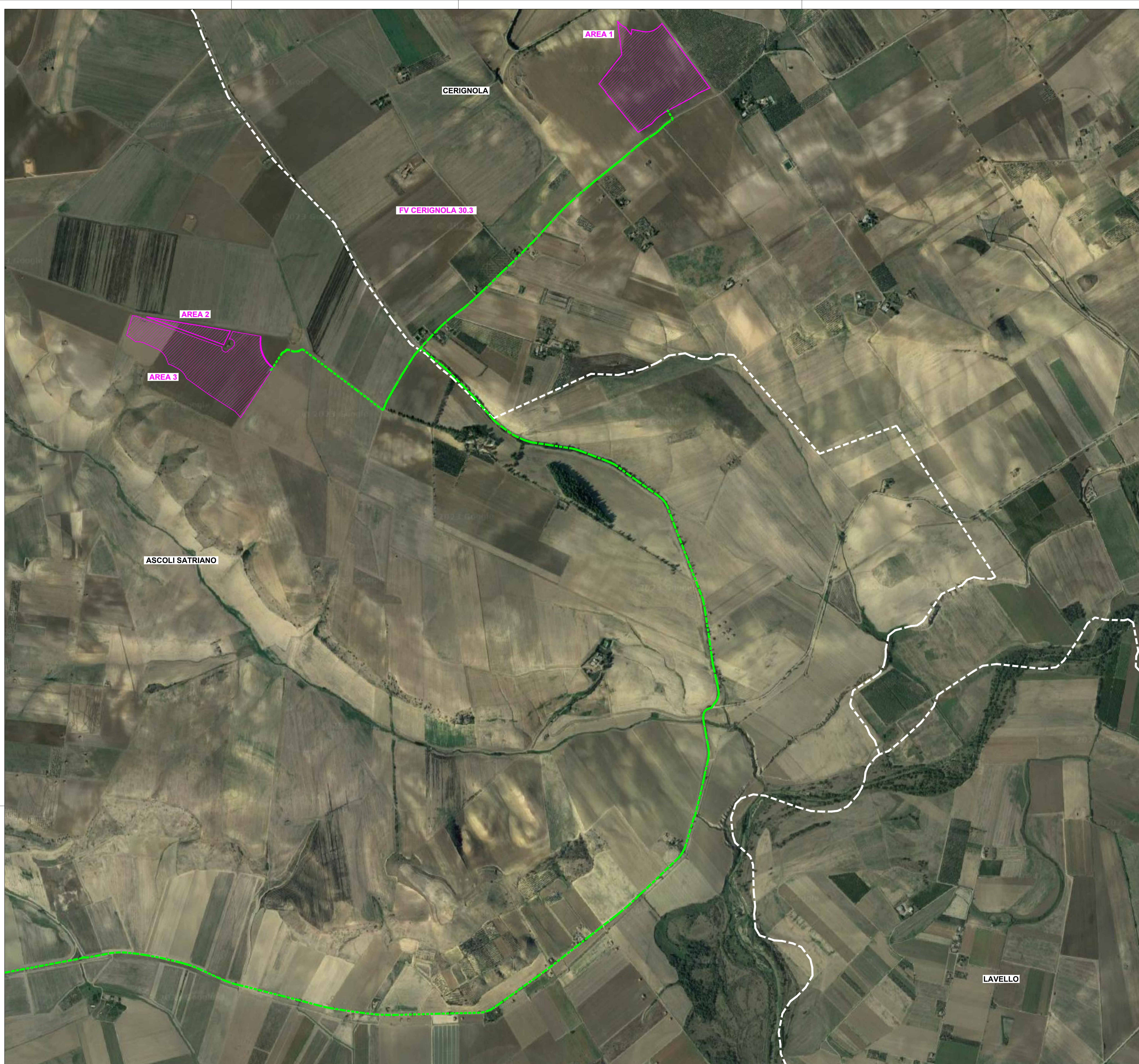

*Giuseppe Brulli*

<table border="1" style="width: 100%; border-collapse: collapse;"> <tr> <td style="width: 10%; text-align: center;">REVISIONE</td> <td style="width: 10%;">DATA</td> <td style="width: 10%;">ELABORATO</td> <td style="width: 10%;">VERIFICATO</td> <td style="width: 10%;">APPROVATO</td> <td style="width: 50%;">DESCRIZIONE</td> </tr> <tr> <td style="text-align: center;">B</td> <td>21.9.2023</td> <td>107</td> <td>013</td> <td>093</td> <td>Revisione per modifica tracciato cavi e aree FV</td> </tr> <tr> <td style="text-align: center;">A</td> <td>13.9.2023</td> <td>107</td> <td>013</td> <td>093</td> <td>Emissione per autorizzazione</td> </tr> </table>	REVISIONE	DATA	ELABORATO	VERIFICATO	APPROVATO	DESCRIZIONE	B	21.9.2023	107	013	093	Revisione per modifica tracciato cavi e aree FV	A	13.9.2023	107	013	093	Emissione per autorizzazione	<table border="1" style="width: 100%; border-collapse: collapse;"> <tr> <td style="width: 50%; vertical-align: top;"> <p><b>Cerignola Solar Park Srl</b> Viale Francesco Restelli, 3/7 20124 - Milano (MI)</p> </td> <td style="width: 50%; vertical-align: top;"> <p>CERIGNOLA 30.3</p> </td> </tr> <tr> <td style="vertical-align: top;"> <p>INGEGNERIA &amp; COSTRUZIONI <b>BRULLI</b> trasmissione</p> </td> <td style="vertical-align: top;"> <p>TITOLO COROGRAFIA PAI</p> </td> </tr> <tr> <td style="vertical-align: top;"> <p>SCALA 1 : 10.000</p> </td> <td style="vertical-align: top;"> <p>FORMATO A1</p> </td> <td style="vertical-align: top;"> <p>FOLIO / DI 3 / 12</p> </td> <td style="vertical-align: top;"> <p>N. DOCUMENTO <b>4 1 7 2 3 6 B</b></p> </td> </tr> </table>	<p><b>Cerignola Solar Park Srl</b> Viale Francesco Restelli, 3/7 20124 - Milano (MI)</p>	<p>CERIGNOLA 30.3</p>	<p>INGEGNERIA &amp; COSTRUZIONI <b>BRULLI</b> trasmissione</p>	<p>TITOLO COROGRAFIA PAI</p>	<p>SCALA 1 : 10.000</p>	<p>FORMATO A1</p>	<p>FOLIO / DI 3 / 12</p>	<p>N. DOCUMENTO <b>4 1 7 2 3 6 B</b></p>
REVISIONE	DATA	ELABORATO	VERIFICATO	APPROVATO	DESCRIZIONE																						
B	21.9.2023	107	013	093	Revisione per modifica tracciato cavi e aree FV																						
A	13.9.2023	107	013	093	Emissione per autorizzazione																						
<p><b>Cerignola Solar Park Srl</b> Viale Francesco Restelli, 3/7 20124 - Milano (MI)</p>	<p>CERIGNOLA 30.3</p>																										
<p>INGEGNERIA &amp; COSTRUZIONI <b>BRULLI</b> trasmissione</p>	<p>TITOLO COROGRAFIA PAI</p>																										
<p>SCALA 1 : 10.000</p>	<p>FORMATO A1</p>	<p>FOLIO / DI 3 / 12</p>	<p>N. DOCUMENTO <b>4 1 7 2 3 6 B</b></p>																								





**LEGENDA**

-  LINEE IN CAVO 36KV CERIGNOLA 30.3 - AMPLIAMENTO 36KV SE MELFI
  -  AREA STAZIONI ELETTRICHE
  -  AREA IMPIANTO FV CERIGNOLA 30.3
  -  CABINE DI RACCOLTA FV CERIGNOLA 30.3
  -  CABINE FV CERIGNOLA 30.3
  -  CABINA UTENTE
  -  CONFINI COMUNALI
- PAI - PERICOLOSITA' GEOMORFOLOGICA ADB APPENNINO MERIDIONALE (FONTE ADB)
-  PG1: PERICOLOSITA' MEDIA E MODERATA
  -  PG2: PERICOLOSITA' ELEVATA
  -  PG3: PERICOLOSITA' MOLTO ELEVATA

ASCOLI SATRIANO

CERIGNOLA

FV CERIGNOLA 30.3

AREA 1

AREA 2

AREA 3

LAVELLO



*Giuseppe Brulli*

<p>COMITENTE</p> <p><b>Cerignola Solar Park Srl</b> Viale Francesco Restelli, 3/7 20124 - Milano (MI)</p>		<p>IMPIANTO</p> <p>CERIGNOLA 30.3</p>	
<p>INGEGNERIA &amp; COSTRUZIONI</p> <p><b>BRULLI</b> trasmissione</p>		<p>TITOLO</p> <p>COROGRAFIA PAI</p>	
<p>SCALA</p> <p>1 : 10.000</p>	<p>FORMATO</p> <p>A1</p>	<p>FOLIO / DI</p> <p>4 / 12</p>	<p>N. DOCUMENTO</p> <p>4 1 7 2 3 6 B</p>

REVISIONE	DATA	ELABORATO	VERIFICATO	APPROVATO	DESCRIZIONE
B	21.9.2023	107	013	093	Revisione per modifica tracciato cavi e aree FV
A	13.9.2023	107	013	093	Emissione per autorizzazione















ASCOLI SATRIANO

MELFI

LAVELLO

LEGENDA

-  LINEE IN CAVO 36kV CERIGNOLA 30.3 - AMPLIAMENTO 36kV SE MELFI
-  AREA STAZIONI ELETTRICHE
-  AREA IMPIANTO FV CERIGNOLA 30.3
-  CABINE DI RACCOLTA FV CERIGNOLA 30.3
-  CABINE FV CERIGNOLA 30.3
-  CABINA UTENTE
-  CONFINI COMUNALI
- PAI - PERICOLOSITA' GEOMORFOLOGICA ADB APPENNINO MERIDIONALE (FONTE ADB)
-  PG1: PERICOLOSITA' MEDIA E MODERATA
-  PG2: PERICOLOSITA' ELEVATA
-  PG3: PERICOLOSITA' MOLTO ELEVATA



*Luca Brulli*

<p>REVISIONE</p> <table border="1"> <tr> <td>B</td> <td>21.9.2023</td> <td>107</td> <td>013</td> <td>093</td> <td>Revisione per modifica tracciato cavi e aree FV</td> </tr> <tr> <td>A</td> <td>13.9.2023</td> <td>107</td> <td>013</td> <td>093</td> <td>Emissione per autorizzazione</td> </tr> </table>		B	21.9.2023	107	013	093	Revisione per modifica tracciato cavi e aree FV	A	13.9.2023	107	013	093	Emissione per autorizzazione		
B	21.9.2023	107	013	093	Revisione per modifica tracciato cavi e aree FV										
A	13.9.2023	107	013	093	Emissione per autorizzazione										
<p>COMITENTE</p> <p><b>Cerignola Solar Park Srl</b> Viale Francesco Restelli, 3/7 20124 - Milano (MI)</p>		<p>IMPIANTO</p> <p>CERIGNOLA 30.3</p>													
<p>INGEGNERIA &amp; COSTRUZIONI</p> <p><b>BRULLI</b> Trasmissione</p>		<p>TITOLO</p> <p>COROGRAFIA PAI</p>													
<p>SCALA</p> <p>1 : 10.000</p>	<p>FORMATO</p> <p>A1</p>	<p>FOLIO / DI</p> <p>5 / 12</p>	<p>N. DOCUMENTO</p> <p>4 1 7 2 3 6 B</p>												





**LEGENDA**

- LINEE IN CAVO 36KV CERIGNOLA 30.3 - AMPLIAMENTO 36KV SE MELFI
  - AREA STAZIONI ELETTRICHE
  - AREA IMPIANTO FV CERIGNOLA 30.3
  - CABINE DI RACCOLTA FV CERIGNOLA 30.3
  - CABINE FV CERIGNOLA 30.3
  - CABINA UTENTE
  - CONFINI COMUNALI
- PAI - PERICOLOSITA' GEOMORFOLOGICA ADB APPENNINO MERIDIONALE (FONTE ADB)
- PG1: PERICOLOSITA' MEDIA E MODERATA
  - PG2: PERICOLOSITA' ELEVATA
  - PG3: PERICOLOSITA' MOLTO ELEVATA

**AMPLIAMENTO  
SE 380/36KV  
MELFI**

**CABINA UTENTE**

**MELFI**



*Giulio Basso*

REVISIONE	DATA	ELABORATO	VERIFICATO	APPROVATO
B	21.9.2023	107	013	093
A	13.9.2023	107	013	093
DESCRIZIONE				IMPIANTO
Cerignola Solar Park Srl Viale Francesco Restelli, 3/7 20124 - Milano (MI)				CERIGNOLA 30.3
<b>BRULLI</b> ltrasmissione				COROGRAFIA PAI
SCALA	FORMATO	FOGLIO / DI	N. DOCUMENTO	
1 : 10.000	A1	6 / 12	4 1 7 2 3 6 B	



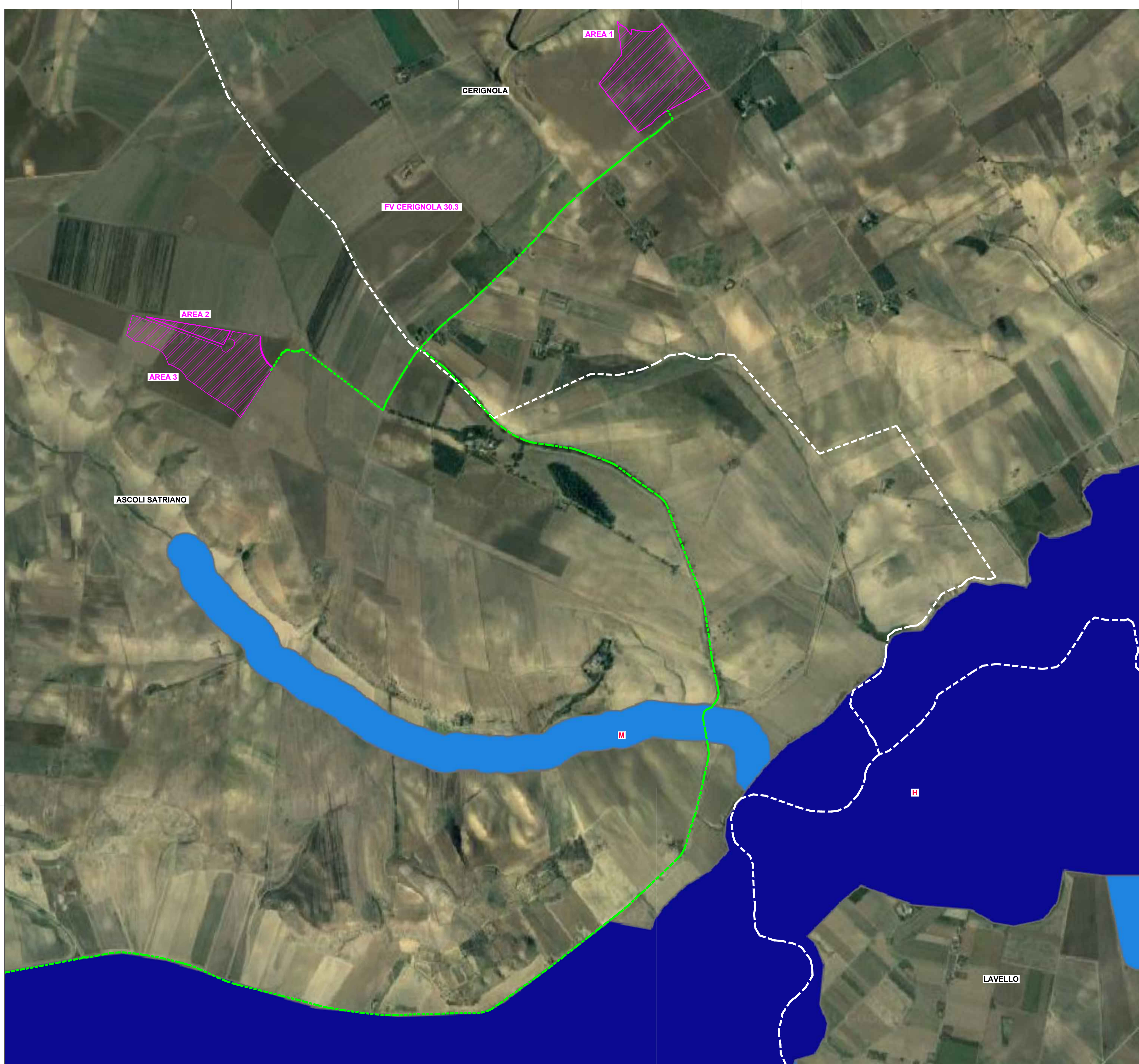

**LEGENDA**

- LINEE IN CAVO 36kV CERIGNOLA 30.3 - AMPLIAMENTO 36kV SE MELFI
- AREA STAZIONI ELETTRICHE
- AREA IMPIANTO FV CERIGNOLA 30.3
- CABINE DI RACCOLTA FV CERIGNOLA 30.3
- CABINE FV CERIGNOLA 30.3
- CABINA UTENTE
- CONFINI COMUNALI

PGRA - PERICOLOSITA' IDRAULICA ADP APPENNINO MERIDIONALE (FONTE WMS GEOPORTALE NAZIONALE)

- L - ALLUVIONI RARE - TEMPO DI RITORNO FINO A 500 ANNI
- M - ALLUVIONI POCO FREQUENTI - TEMPO DI RITORNO FINO A 100-200 ANNI
- H - ALLUVIONI FREQUENTI - TEMPO DI RITORNO FINO A 30-50 ANNI



*Luca Brulli*

<table border="1" style="width: 100%; border-collapse: collapse;"> <tr> <td style="width: 20%;">REVISIONE</td> <td style="width: 10%;">DATA</td> <td style="width: 10%;">ELABORATO</td> <td style="width: 10%;">VERIFICATO</td> <td style="width: 10%;">APPROVATO</td> <td style="width: 30%;">DESCRIZIONE</td> </tr> <tr> <td>B</td> <td>21.9.2023</td> <td>107</td> <td>013</td> <td>053</td> <td>Revisione per modifica tracciato cavi e aree FV</td> </tr> <tr> <td>A</td> <td>13.9.2023</td> <td>107</td> <td>013</td> <td>093</td> <td>Emissione per autorizzazione</td> </tr> </table>	REVISIONE	DATA	ELABORATO	VERIFICATO	APPROVATO	DESCRIZIONE	B	21.9.2023	107	013	053	Revisione per modifica tracciato cavi e aree FV	A	13.9.2023	107	013	093	Emissione per autorizzazione	<table border="1" style="width: 100%; border-collapse: collapse;"> <tr> <td style="width: 50%; vertical-align: top;"> <p><b>Cerignola Solar Park Srl</b> Viale Francesco Restelli, 3/7 20124 - Milano (MI)</p> </td> <td style="width: 50%; vertical-align: top;"> <p>CERIGNOLA 30.3</p> </td> </tr> <tr> <td style="width: 50%; vertical-align: top;"> <p><b>BRULLI</b> Trasmissione</p> </td> <td style="width: 50%; vertical-align: top;"> <p>COROGRAFIA PAI</p> </td> </tr> <tr> <td style="width: 20%;">SCALA</td> <td style="width: 10%;">FORMATO</td> <td style="width: 10%;">FOGLIO / DI</td> <td style="width: 50%;">N. DOCUMENTO</td> </tr> <tr> <td>1 : 10.000</td> <td>A1</td> <td>7 / 12</td> <td style="text-align: center; font-weight: bold;">4 1 7 2 3 6 B</td> </tr> </table>	<p><b>Cerignola Solar Park Srl</b> Viale Francesco Restelli, 3/7 20124 - Milano (MI)</p>	<p>CERIGNOLA 30.3</p>	<p><b>BRULLI</b> Trasmissione</p>	<p>COROGRAFIA PAI</p>	SCALA	FORMATO	FOGLIO / DI	N. DOCUMENTO	1 : 10.000	A1	7 / 12	4 1 7 2 3 6 B
REVISIONE	DATA	ELABORATO	VERIFICATO	APPROVATO	DESCRIZIONE																										
B	21.9.2023	107	013	053	Revisione per modifica tracciato cavi e aree FV																										
A	13.9.2023	107	013	093	Emissione per autorizzazione																										
<p><b>Cerignola Solar Park Srl</b> Viale Francesco Restelli, 3/7 20124 - Milano (MI)</p>	<p>CERIGNOLA 30.3</p>																														
<p><b>BRULLI</b> Trasmissione</p>	<p>COROGRAFIA PAI</p>																														
SCALA	FORMATO	FOGLIO / DI	N. DOCUMENTO																												
1 : 10.000	A1	7 / 12	4 1 7 2 3 6 B																												



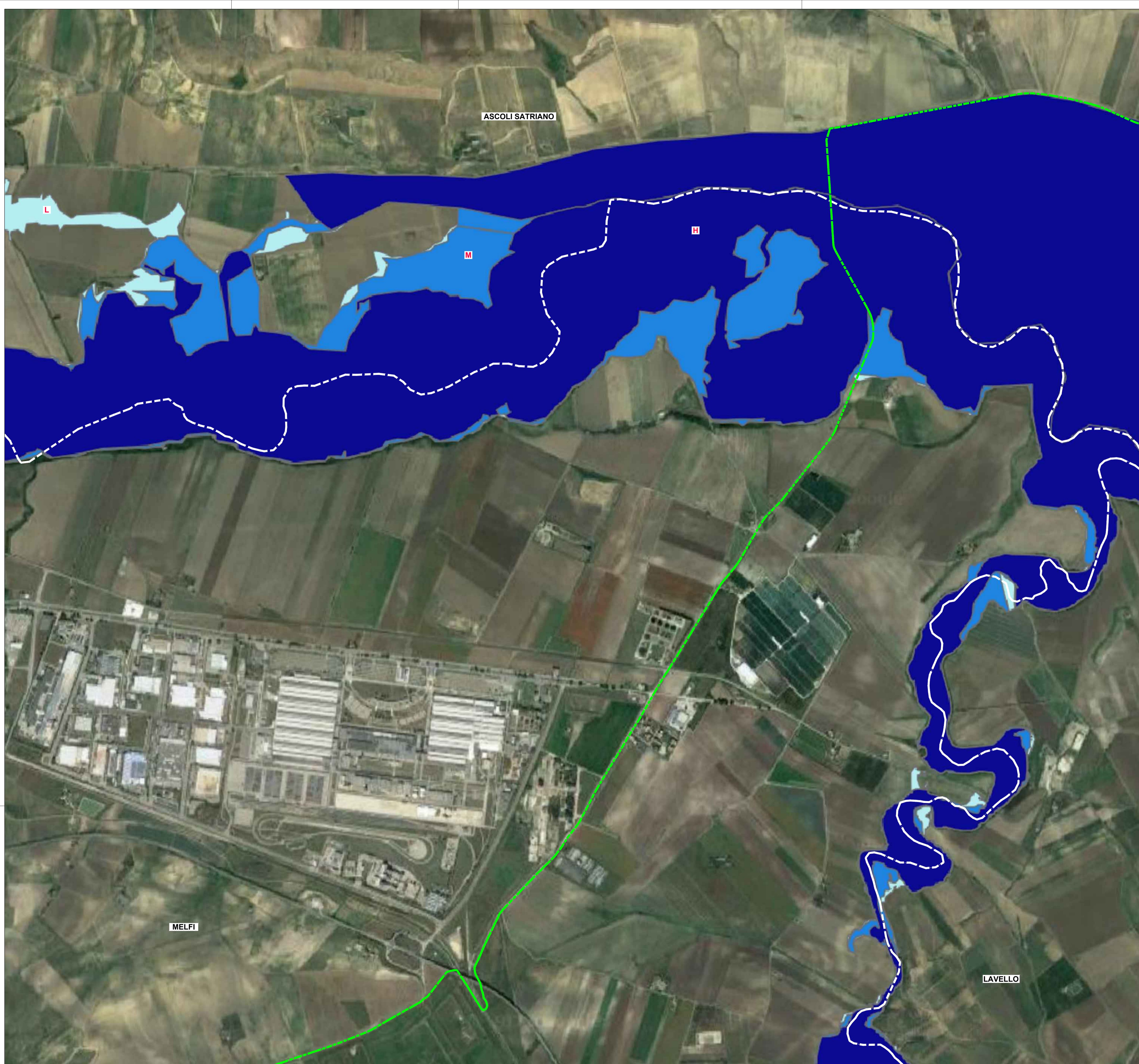

**LEGENDA**

- - - LINEE IN CAVO 36KV CERIGNOLA 30.3 - AMPLIAMENTO 36KV SE MELFI
- AREA STAZIONI ELETTRICHE
- AREA IMPIANTO FV CERIGNOLA 30.3
- CABINE DI RACCOLTA FV CERIGNOLA 30.3
- CABINE FV CERIGNOLA 30.3
- CABINA UTENTE
- CONFINI COMUNALI

PGRA - PERICOLOSITA' IDRAULICA ADB APPENNINO MERIDIONALE (FONTE WMS GEOPORTALE NAZIONALE)

- L - ALLUVIONI RARE - TEMPO DI RITORNO FINO A 500 ANNI
- M - ALLUVIONI POCO FREQUENTI - TEMPO DI RITORNO FINO A 100-200 ANNI
- H - ALLUVIONI FREQUENTI - TEMPO DI RITORNO FINO A 30-50 ANNI



*Giuseppe Brulli*

REVISIONE	DATA	ELABORATO	VERIFICATO	APPROVATO	DESCRIZIONE		
B	21.9.2023	107	013	093	Revisione per modifica tracciato cavi e aree FV		
A	13.9.2023	107	013	093	Emissione per autorizzazione		
COMITENTE						IMPIANTO	
<b>Cerignola Solar Park Srl</b> Viale Francesco Restelli, 3/7 20124 - Milano (MI)						CERIGNOLA 30.3	
INGEGNERIA & COSTRUZIONI						TITOLO	
<b>BRULLI</b> ltrasmissione						COROGRAFIA PAI	
SCALA	FORMATO	FOGLIO / DI	N. DOCUMENTO				
1 : 10.000	A1	8 / 12	4 1 7 2 3 6 B				





### LEGENDA

- LINEE IN CAVO 36kV CERIGNOLA 30.3 - AMPLIAMENTO 36kV SE MELFI
- AREA STAZIONI ELETTRICHE
- AREA IMPIANTO FV CERIGNOLA 30.3
- CABINE DI RACCOLTA FV CERIGNOLA 30.3
- CABINE FV CERIGNOLA 30.3
- CABINA UTENTE
- CONFINI COMUNALI

PGRA - PERICOLOSITA' IDRAULICA ADB APPENNINO MERIDIONALE (FONTE WMS GEOPORTALE NAZIONALE)

- L - ALLUVIONI RARE - TEMPO DI RITORNO FINO A 500 ANNI
- M - ALLUVIONI POCO FREQUENTI - TEMPO DI RITORNO FINO A 100-200 ANNI
- H - ALLUVIONI FREQUENTI - TEMPO DI RITORNO FINO A 30-50 ANNI



*Giulio Basso*

REVISIONE	DATA	ELABORATO	VERIFICATO
COMMITTENTE	CERIGNOLA Solar Park Srl Viale Francesco Restelli, 3/7 20124 - Milano (MI)		IMPIANTO CERIGNOLA 30.3
INGEGNERIA & COSTRUZIONI	<b>BRULLI</b> trasmissione		TITOLO COROGRAFIA PAI
SCALA	FORMATO	FOGLIO / DI	N. DOCUMENTO
1 : 10.000	A1	9 / 12	4 1 7 2 3 6 B



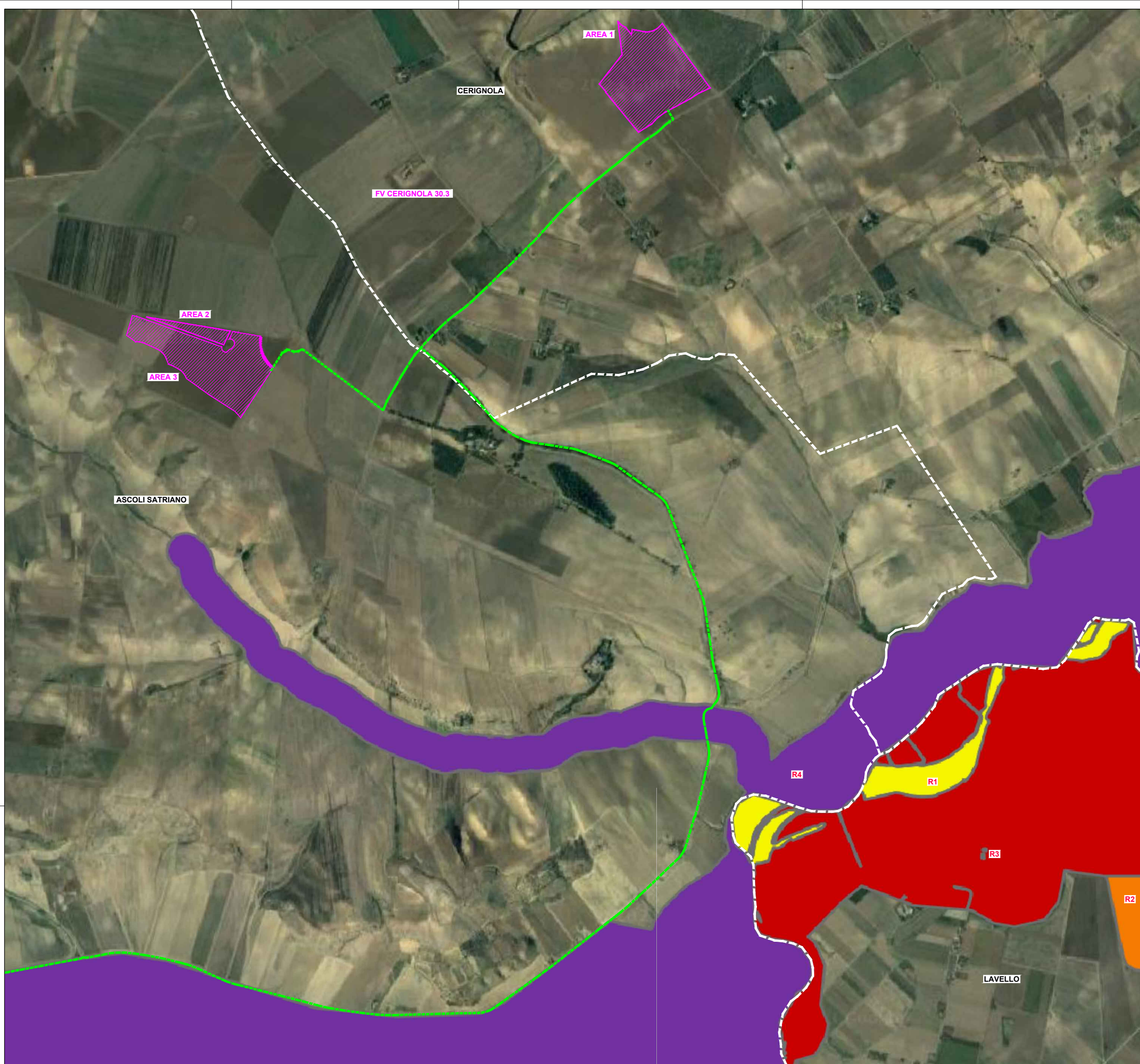

### LEGENDA

- LINEE IN CAVO 36kV CERIGNOLA 30.3 - AMPLIAMENTO 36kV SE MELFI
- AREA STAZIONI ELETTRICHE
- AREA IMPIANTO FV CERIGNOLA 30.3
- CABINE DI RACCOLTA FV CERIGNOLA 30.3
- CABINE FV CERIGNOLA 30.3
- CABINA UTENTE
- CONFINI COMUNALI

PGRA - RISCHIO IDRAULICO ADB APPENNINO MERIDIONALE (FONTE VMS GEOPORTALE NAZIONALE)

- R1: RISCHIO MODERATO
- R2: RISCHIO MEDIO
- R3: RISCHIO ELEVATO
- R4: RISCHIO MOLTO ELEVATO



B	21.9.2023	107	013	093	Revisione per modifica tracciato cavi e aree FV				
A	13.9.2023	107	013	093	Emissione per autorizzazione				
REVISIONE	DATA	ELABORATO	VERIFICATO	APPROVATO	DESCRIZIONE				
COMMITTENTE					IMPIANTO				
<b>Cerignola Solar Park Srl</b> Viale Francesco Restelli, 3/7 20124 - Milano (MI)					CERIGNOLA 30.3				
INGEGNERIA & COSTRUZIONI					TITOLO				
<b>BRULLI</b> Trasmissione					COROGRAFIA PAI				
SCALA	FORMATO	FOGLIO / DI		N. DOCUMENTO					
1 : 10.000	A1	10 / 12		4 1 7 2 3 6 B					



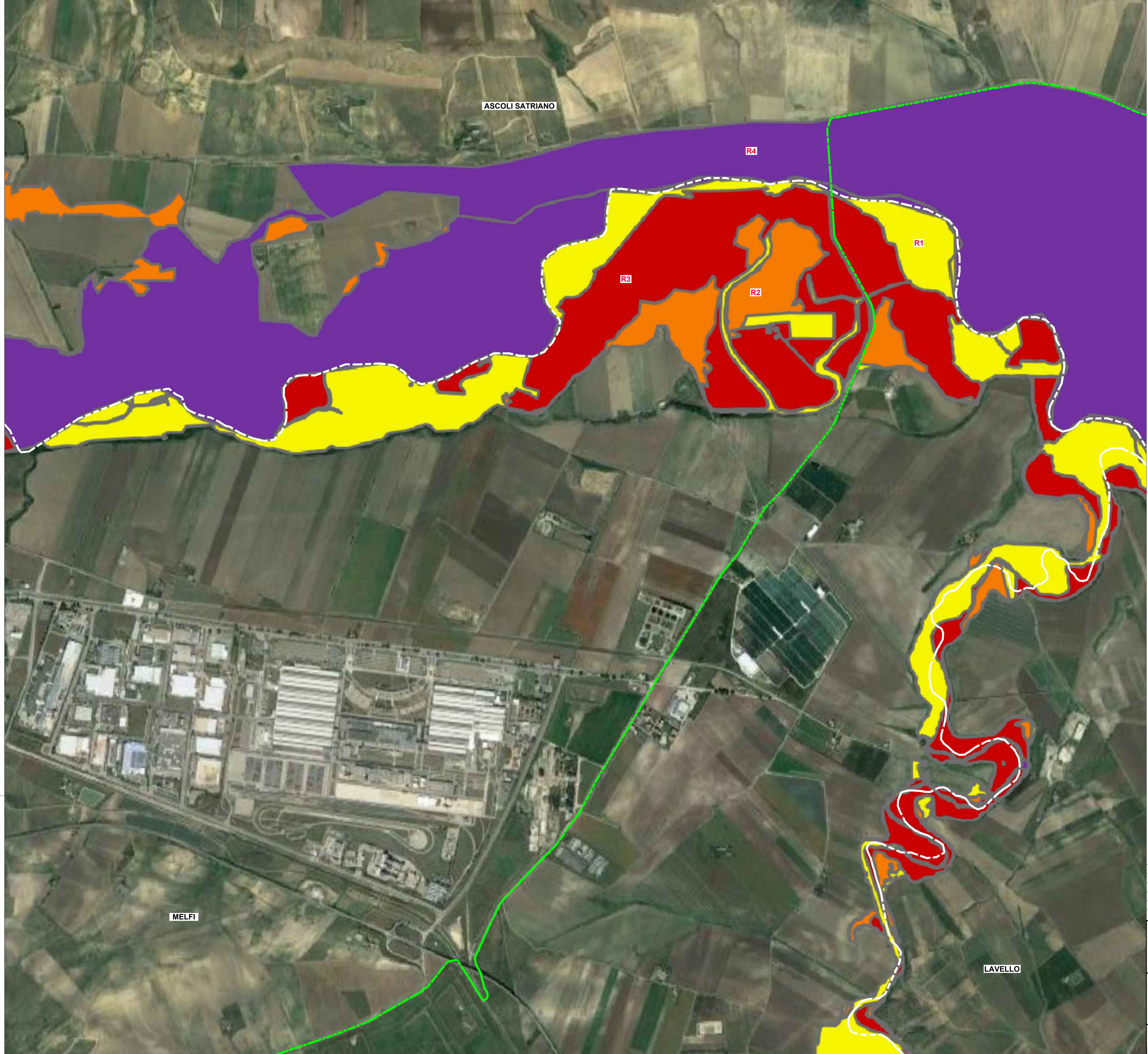

**LEGENDA**

- LINEE IN CAVO 36KV CERIGNOLA 30.3 - AMPLIAMENTO 36KV SE MELFI
- AREA STAZIONI ELETTRICHE
- AREA IMPIANTO FV CERIGNOLA 30.3
- CABINE DI RACCOLTA FV CERIGNOLA 30.3
- CABINE FV CERIGNOLA 30.3
- CABINA UTENTE
- CONFINI COMUNALI

- PGRA - RISCHIO IDRAULICO ADB APPENNINO MERIDIONALE (FONTE VMS GEOPORTALE NAZIONALE)
- R1: RISCHIO MODERATO
  - R2: RISCHIO MEDIO
  - R3: RISCHIO ELEVATO
  - R4: RISCHIO MOLTO ELEVATO



*Giuseppe Brulli*

REVISIONE	DATA	ELABORATO	VERIFICATO	APPROVATO	DESCRIZIONE		
B	21.9.2023	107	013	093	Revisione per modifica tracciato cavi e aree FV		
A	13.9.2023	107	013	093	Emissione per autorizzazione		
COMITENTE						IMPIANTO	
<b>Cerignola Solar Park Srl</b> Viale Francesco Restelli, 3/7 20124 - Milano (MI)						CERIGNOLA 30.3	
INGEGNERIA & COSTRUZIONI						TITOLO	
<b>BRULLI</b> ltrasmissione						COROGRAFIA PAI	
SCALA	FORMATO	FOGLIO / DI	N. DOCUMENTO				
1 : 10.000	A1	11 / 12	4 1 7 2 3 6 B				



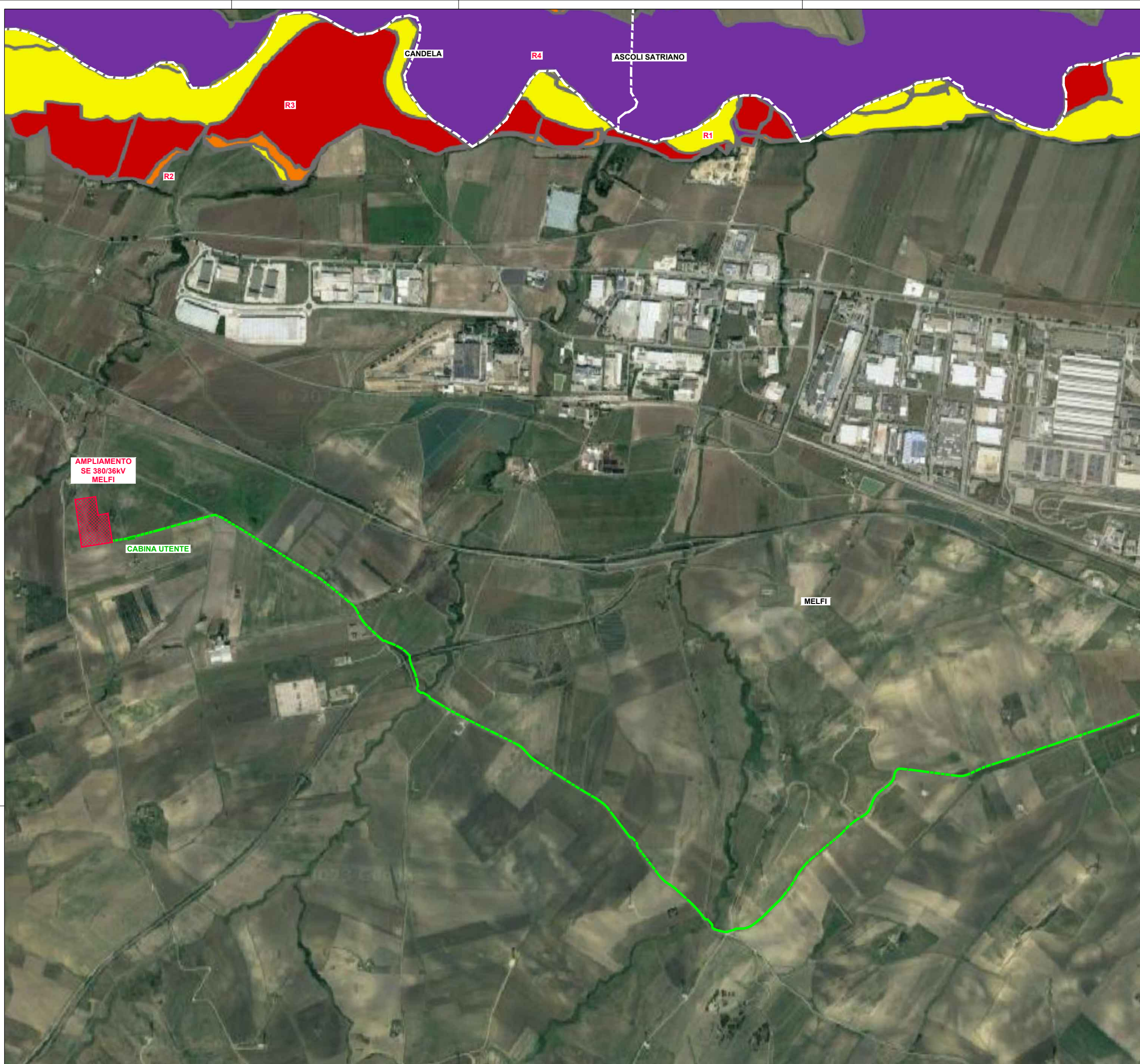

### LEGENDA

- LINEE IN CAVO 36KV CERIGNOLA 30.3 - AMPLIAMENTO 36KV SE MELFI
- AREA STAZIONI ELETTRICHE
- AREA IMPIANTO FV CERIGNOLA 30.3
- CABINE DI RACCOLTA FV CERIGNOLA 30.3
- CABINE FV CERIGNOLA 30.3
- CABINA UTENTE
- CONFINI COMUNALI

PGRA - RISCHIO IDRAULICO ADB APPENNINO MERIDIONALE (FONTE WMS GEOPORTALE NAZIONALE)

- R1: RISCHIO MODERATO
- R2: RISCHIO MEDIO
- R3: RISCHIO ELEVATO
- R4: RISCHIO MOLTO ELEVATO

  
*Luca Baccari*

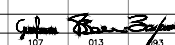
 B 21.9.2023 107 013 093	Revisione per modifica tracciato cavi e aree FV						
A 13.9.2023 107 013 093	Emissione per autorizzazione						
REVISIONE	DATA	ELABORATO	VERIFICATO	APPROVATO	DESCRIZIONE		
COMITENTE				IMPIANTO			
<b>Cerignola Solar Park Srl</b> Viale Francesco Restelli, 3/7 20124 - Milano (MI)				CERIGNOLA 30.3			
INGEGNERIA & COSTRUZIONI				TITOLO			
<b>BRULLI</b> Trasmissione				COROGRAFIA PAI			
SCALA	FORMATO	FOGLIO / DI	N. DOCUMENTO				
1 : 10.000	A1	12 / 12	4 1 7 2 3 6 B				