

LEGENDA

COMPONENTI CULTURALI E INSEDIATIVE

- AREE A RISCHIO ARCHEOLOGICO
- SITI STORICI CULTURALI
- AREA DI RISPETTO SITI STORICI CULTURALI
- AREA DI RISPETTO RETE STRADALI
- ZONE GRADITE DA USI CIVILI

COMPONENTI DELLE AREE PROTETTE E DEI SITI NATURALISTICI

- SITI DI RILEVANZA NATURALISTICA
- PARCHI E RISERVE
- AREE DI RISPETTO DEI PARCHI E DELLE RISERVE REGIONALI

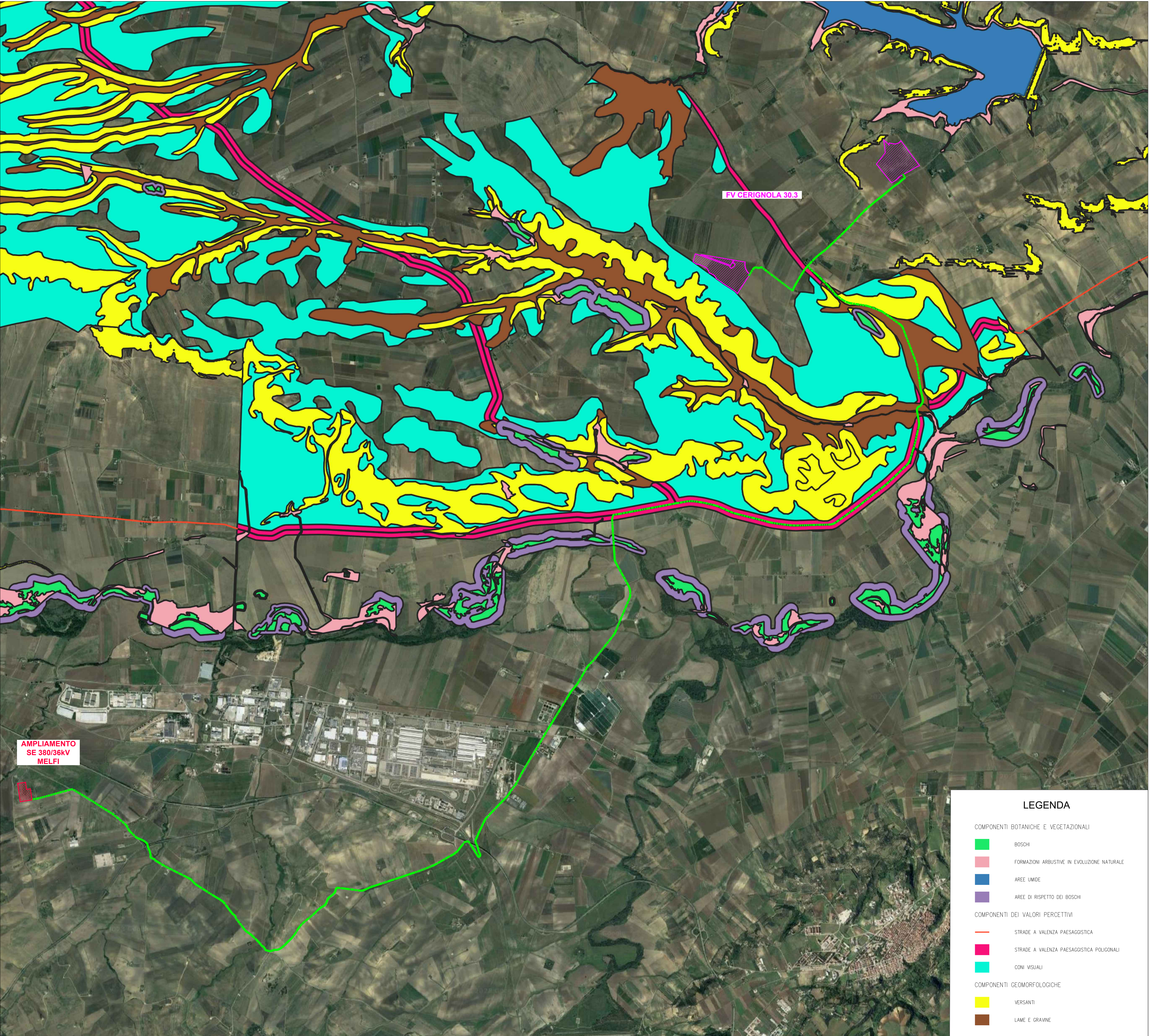

LEGENDA

COMPONENTI BOTANICHE E VEGETAZIONALI

- BOSCHI
- FORMAZIONI ARBUSTIVE IN EVOLUZIONE NATURALE
- AREE UMIDE
- AREE DI RISPETTO DEI BOSCHI

COMPONENTI DEI VALORI PERCETTIVI

- STRADE A VALENZA PAESAGGISTICA
- STRADE A VALENZA PAESAGGISTICA PERSONALI
- CONI VISUALI

COMPONENTI GEOMORFOLOGICHE

- VERSANTI
- LAME E GRADINE

LEGENDA GENERALE

- LINEE IN CASO SEVERITÀ 30.3 - AMPLIAMENTO SE 380/36kV MELFI
- AREA STAZIONI ELETTRICHE
- AREA IMPANTO FV CERIGNOLA 30.3

Giuseppe Basciari

<p>REVISIONE DATA ELABORATO VERIFICATO APPROVATO DESCRIZIONE</p>	
<p>COMPONENTI</p>	
<p>Cerignola Solar Park Srl Via Francesco Petrarca, 367 70124 - Mottola (FG)</p>	<p>CERIGNOLA 30.3</p>
<p>INQUADRAMENTO SU PIANIFICAZIONE URBANISTICA E VINCOLI - PIANIFICAZIONE SOVRACORDINATA</p>	
<p>VARIE</p>	<p>AD++ 1/5 4 1 7 2 9 1 B</p>

U.P.P. S. MARCO DI ANCONA

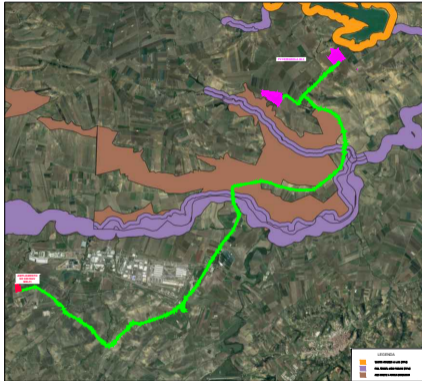

U.P.P. S. MARCO DI ANCONA

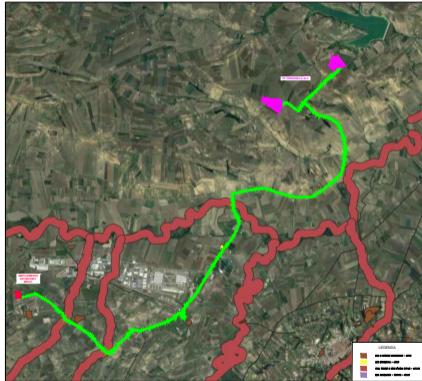

LEGENDA GENERALE

- Linea Verde: S. MARCO DI ANCONA - 1000
- Linea Rosa: S. MARCO DI ANCONA - 2000
- Linea Blu: S. MARCO DI ANCONA - 3000



Comune di S. Marco di Ancona	
Via S. Marco di Ancona, 1000 - 60018 S. Marco di Ancona (AN)	
Tel. 071/538111 - Fax 071/538112	
E-mail: comune@smarcoancona.com	
Internet: www.comune.smarcoancona.com	
Piazza S. Marco di Ancona, 1000 - 60018 S. Marco di Ancona (AN)	
Tel. 071/538111 - Fax 071/538112	
E-mail: comune@smarcoancona.com	
Internet: www.comune.smarcoancona.com	

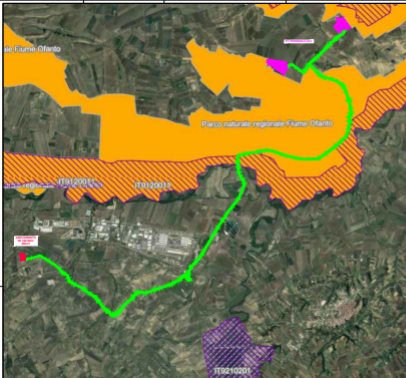

LEGENDA

- LINEA DEL PERIMETRO DEL PARCO NATURALE REGIONALE
- SEDI DELLE DIREZIONI PROVINCIALI
- AREE PROTETTE DEL PATRIMONIO NATURALE
- SPA
- SIC
- AREE PROTETTE - A CARATTERI NATURALI - SPA
- AREE PROTETTE



<p>Parco Naturale Regionale Fiume Ofanto</p> <p>Strada Provinciale 10201 - 71013 - FOGGIA</p>	
<p>PROVINCIA DI FOGGIA</p>	<p>REGIONE PUGLIA</p>
<p>Parco Naturale Regionale Fiume Ofanto</p> <p>Strada Provinciale 10201 - 71013 - FOGGIA</p>	<p>5.7.2018</p>

P.T.C.P. FOGGIA
 COMUNE

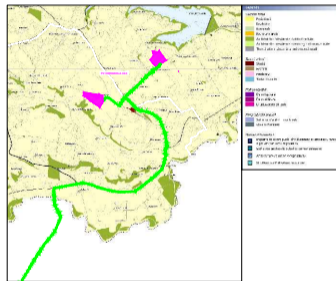
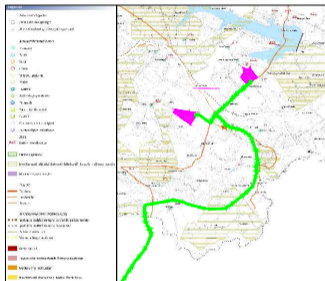

P.S.P. POTENZA
1:30.000

LEGENDA GENERALE

- LINEE IN CAVO 36KV CERIGNOLA 30.3 - AMPLIAMENTO 36KV SE MELFI
- AREA STAZIONI ELETTRICHE
- AREA IMPIANTO FV CERIGNOLA 30.3

Legenda

Limiti Amministrativi

- Province
- Comuni

- Ambito Strategico
- Reticolo Idrografico

- ▲ Cave
- ▲ Discariche

Sistema Relazionale

Viabilità

- autostrade e raccordi autostradali
- strade principali
- strade secondarie
- strade locali

Linea ferroviaria



Parchi eolici

- ✱ Elettrodotti Alta Tensione

Pozzi petroliferi

- ◆ Depuratori (gestiti da Aql)
- ♻️

Uso del suolo

- Zone urbanizzate di tipo residenziale
 - Zone industriali, commerciali ed infrastrutturali
 - Zone estrattive, cantieri, discariche e terreni artefatti e abbandonati
 - Zone verdi artificiali non agricole
 - Seminativi
 - Colture permanenti
 - Prati stabili (foraggiere permanenti)
 - Zone agricole eterogenee
 - Zone boscate
 - Zone caratterizzate da vegetazione arbustiva e/o erbacea
 - Zone aperte con vegetazione rada o assente
 - Acque continentali
- Case sparse

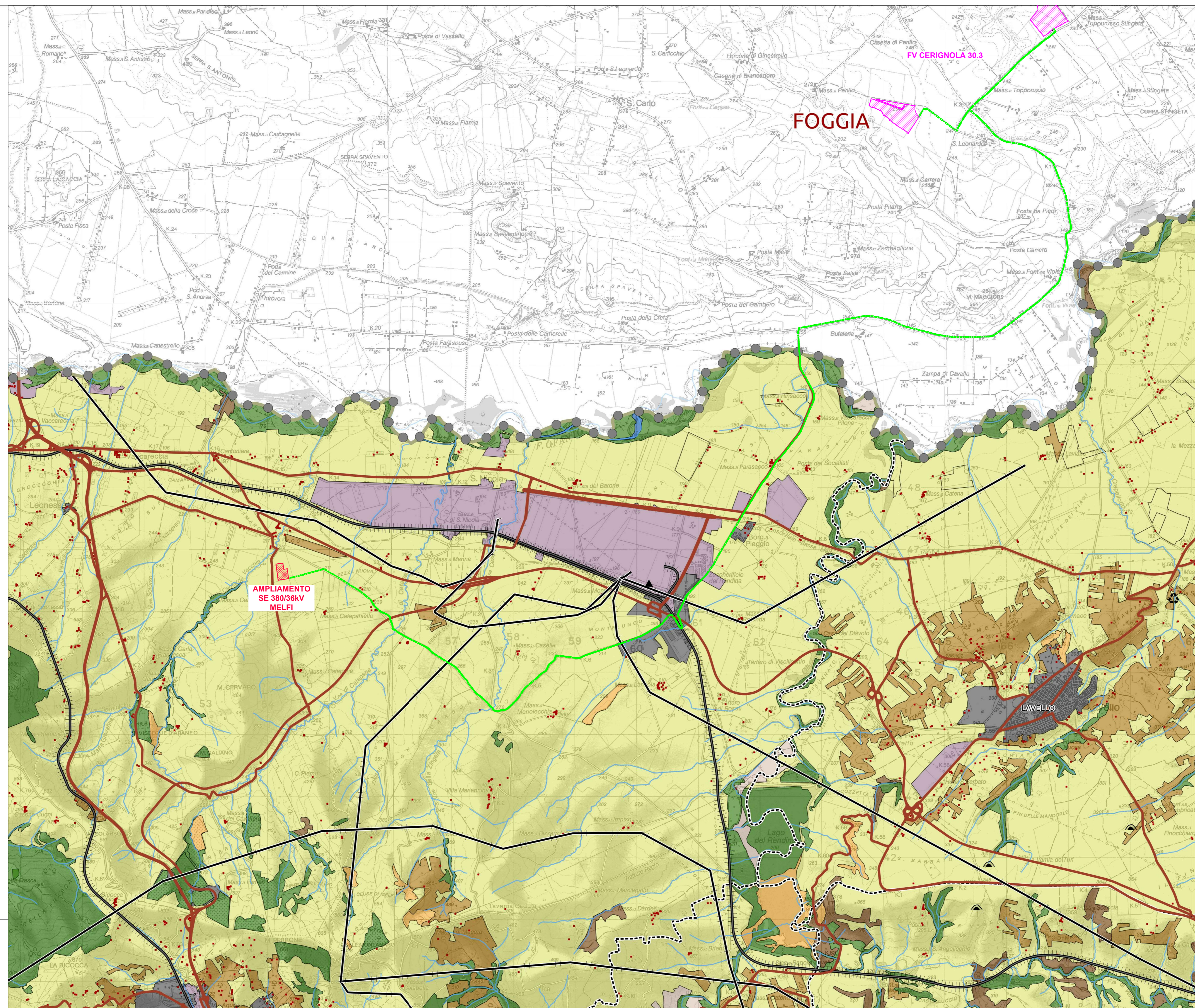

<p style="text-align: right;"><i>Giuseppe...</i></p>	
<p>B 21.9.2023 107 013 017</p>	<p>Revisione per modifica tracciato cavi e aree FV</p>
<p>A 15.9.2023 107 013 003</p>	<p>Emissione per autorizzazione</p>
<p>PRODOTTORE DATA ELABORATO VERIFICATO APPROVATO</p>	<p>DISCIPLINARE</p>
<p>Cerignola Solar Park Srl Viale Francesco Redelli, 37 20124 - Milano (MI)</p>	<p>CERIGNOLA 30.3</p>
<p>BRULLI Trasmissione</p>	<p>INQUADRAMENTO SU PIANIFICAZIONE URBANISTICA E VINCOLI - PIANIFICAZIONE SOVRAORDINATA</p>
<p>FOGLIO A0</p>	<p>5/5</p>
<p>4 1 7 2 9 1 B</p>	