

- PPTR aggiornato al 2023
- 6_2_1_BOTANICO_VEGETAZIONALI**
- BP - Boschi
 - UCP - Aree di rispetto dei boschi (100m)
 - UCP - Aree umide
 - UCP - Formazioni arbustive in evoluzione naturale
 - UCP - Prati e pascoli naturali
- 6_2_2_AREE_PROTETTE_SITI_NATURALISTICI**
- BP - Parchi e riserve
 - UCP - Aree di rispetto dei parchi e delle riserve regionali (100m)
 - UCP - Siti di rilevanza naturalistica
- Google Satellite bn
- CONFINI REGIONALI
 - limiti comunali
- CERIGNOLA 30.3**
- CAVIDOTTI
 - Cabina utente
 - CABINE
 - CAMPI FV
 - mitigazione
 - SE Melfi
 - strade interne

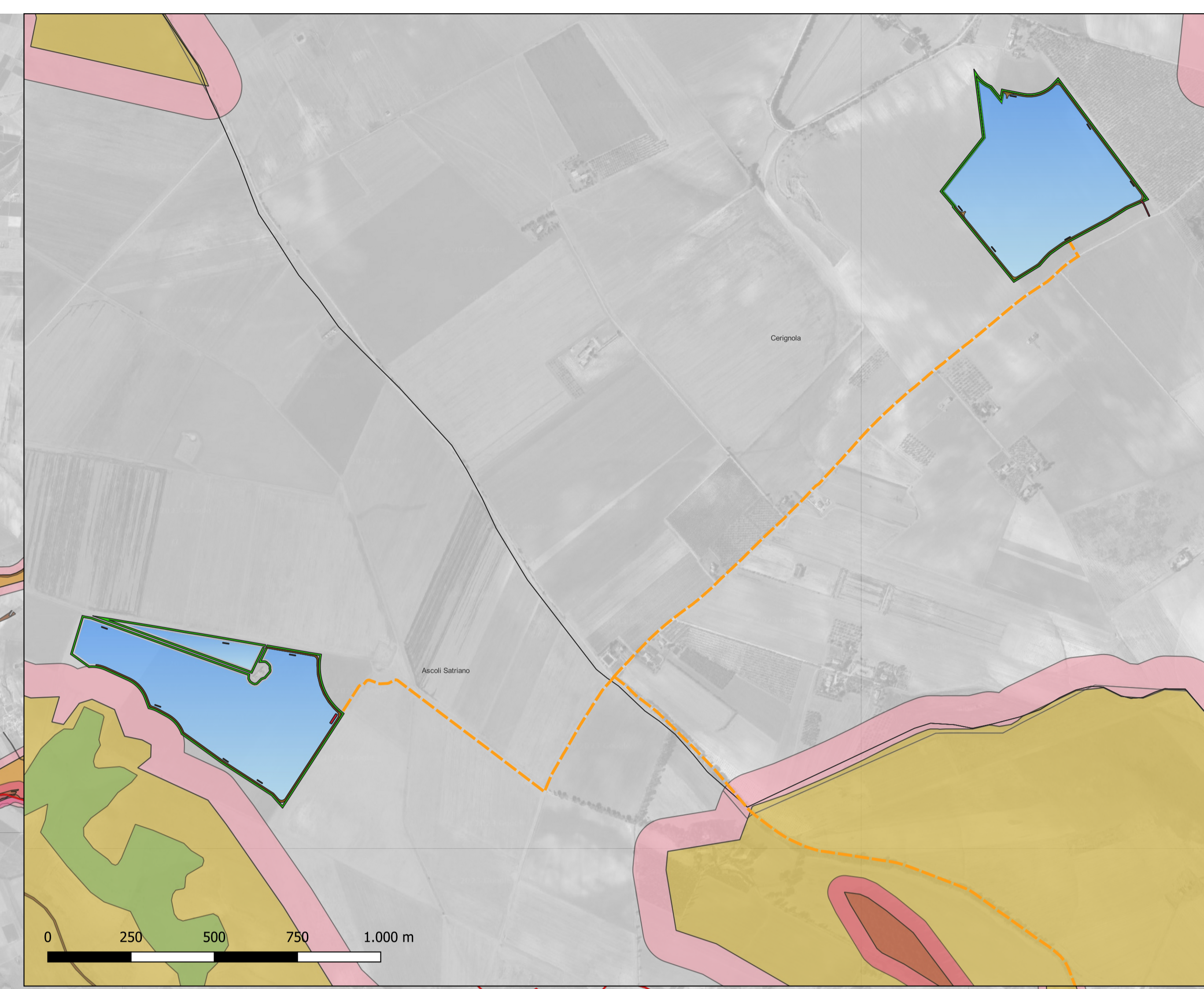
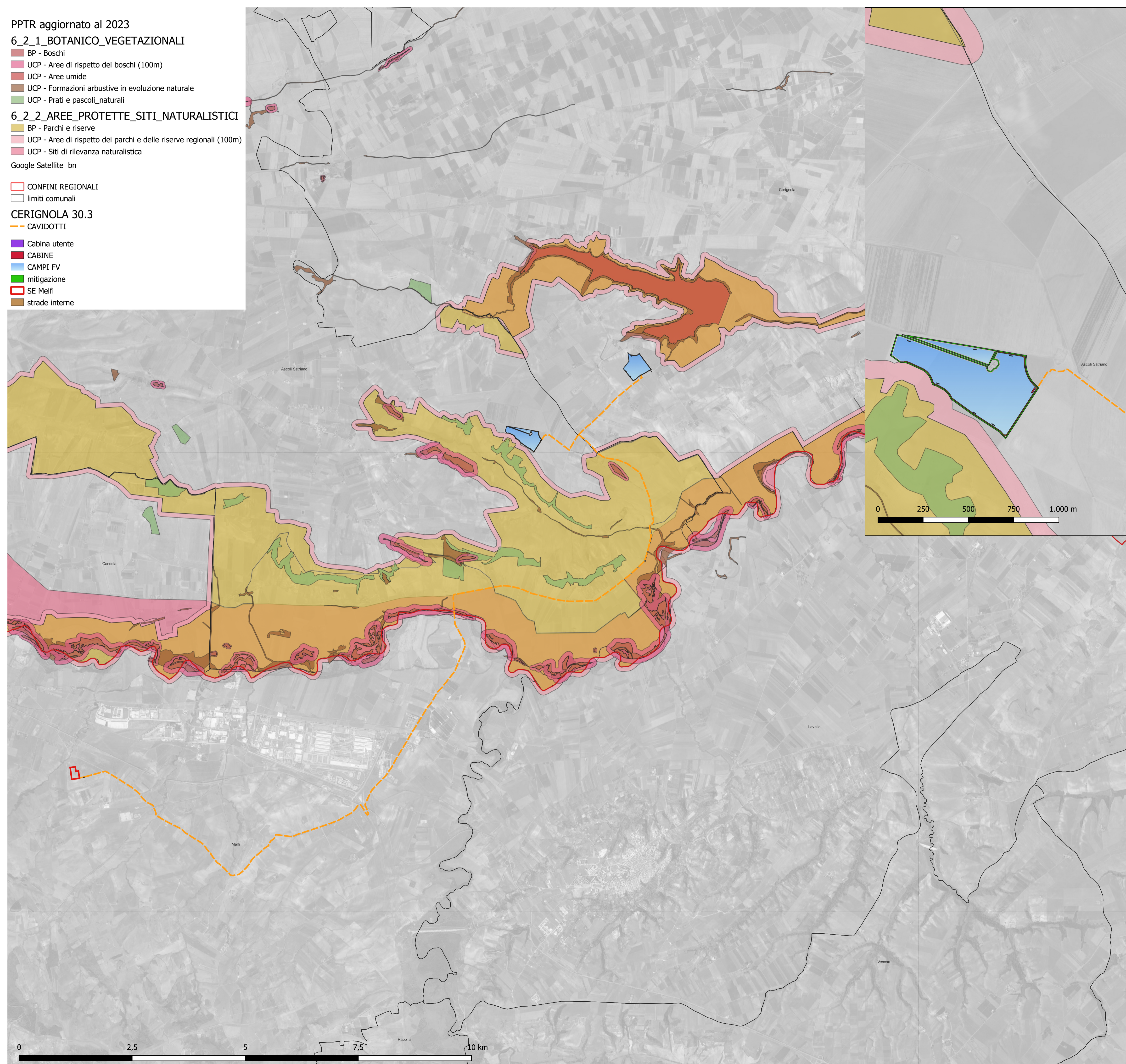

il tecnico

arch. Michele Roberto LAPENNA
 corso G. Garibaldi, 6- Brindisi
 rr.architetti.br@gmail.com

Responsabile Tecnico BELLFIX PLUS SRL

ing. Cosimo TOTARO
 engineering@nrgplus.global

IL PROMOTORE:

CERIGNOLA SOLAR PARK S.R.L.
 C.F e P.IVA: 02364410684
 Viale Francesco Restelli 3/7
 20124 Milano
 PEC:nrgsolar3@pec.it

Codice Cliente:

PROGETTO: **IMPIANTO AGRIVOLTAICO CERIGNOLA 30.3**

DOCUMENTI:
CER30.3_05_B Tavola vincoli Botanico-Vegetazionali ed Aree protette PPTR

LOCALIZZAZIONE	INFORMAZIONE DI PROGETTO		FASE	
Comune: Cerignola Provincia: Foggia Regione: Puglia	SORGENTE: SOLARE PAC[MW]: 30,30 PDC[MWp]: 39,02	AREA[Ha]: 41,45 GRC[%]: 55,01	PERMESSI	
COORDINATE		DETTAGLI DI PROGETTO		
LAT: 41,14° LONG: 15,79° ALT (m) 300	N.PAN: 65,040 P.PAN[Wp] 600 STRU: tracker	N.INV: 119 P.INV[KVA]: 330-300 INCLU: ± 38,65°	PITCH[m]: 8,15 N.STR: 106 (2P15) 1.031 (2P30)	
PREPARATO	NOME	REGISTRAZIONE	FIRMA	DATA
DISEGNATO	Michele Roberto LAPENNA			
VERIFICATO	Michele Roberto LAPENNA			
APPROVATO	Michele Roberto LAPENNA			
SCALA 1:40.000 1:10.000				