

- Parchi naturali nazionali
  - Parchi naturali regionali
  - Riserve naturali statali
  - Riserve naturali regionali
  - Altre aree naturali protette
  - Riserve Naturali Marine
  - Altre aree naturali protette
  - EUAP
- 
- Rete Natura 2000(SIC/ZSC e ZPS)
  - SIC
  - SIC/ZPS
  - ZSC
  - ZSC/ZPS
  - ZPS
  - SIC
- 
- Aree importanti per l'avifauna (IBA - Important Birds Areas)
  - IBA
- 
- CONFINI REGIONALI
  - limiti comunali
- CERIGNOLA 30.3**
- CAVIDOTTI
- 
- Cabina utente
  - CABINE
  - CAMPI FV
  - mitigazione
  - SE Melfi
  - strade interne

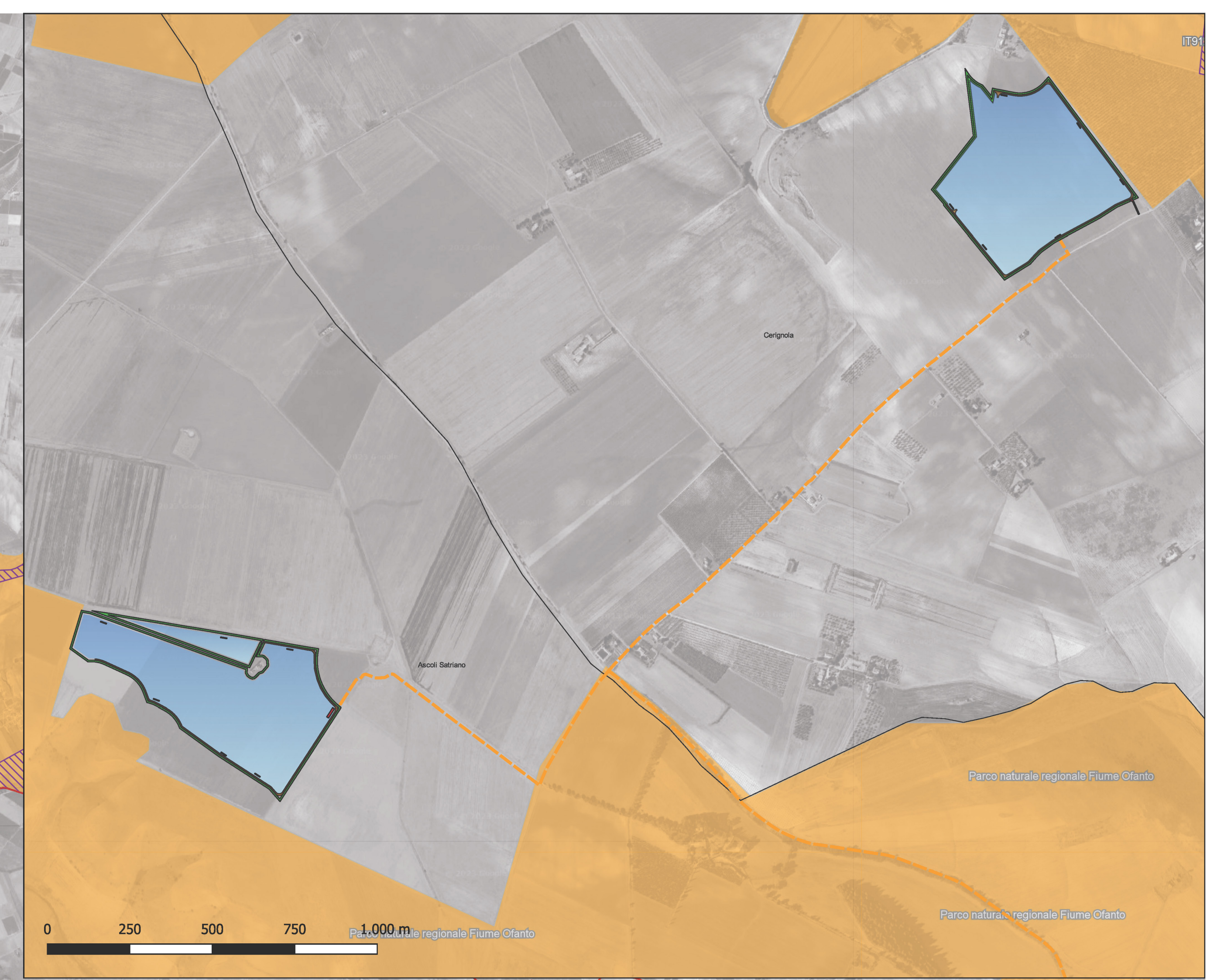
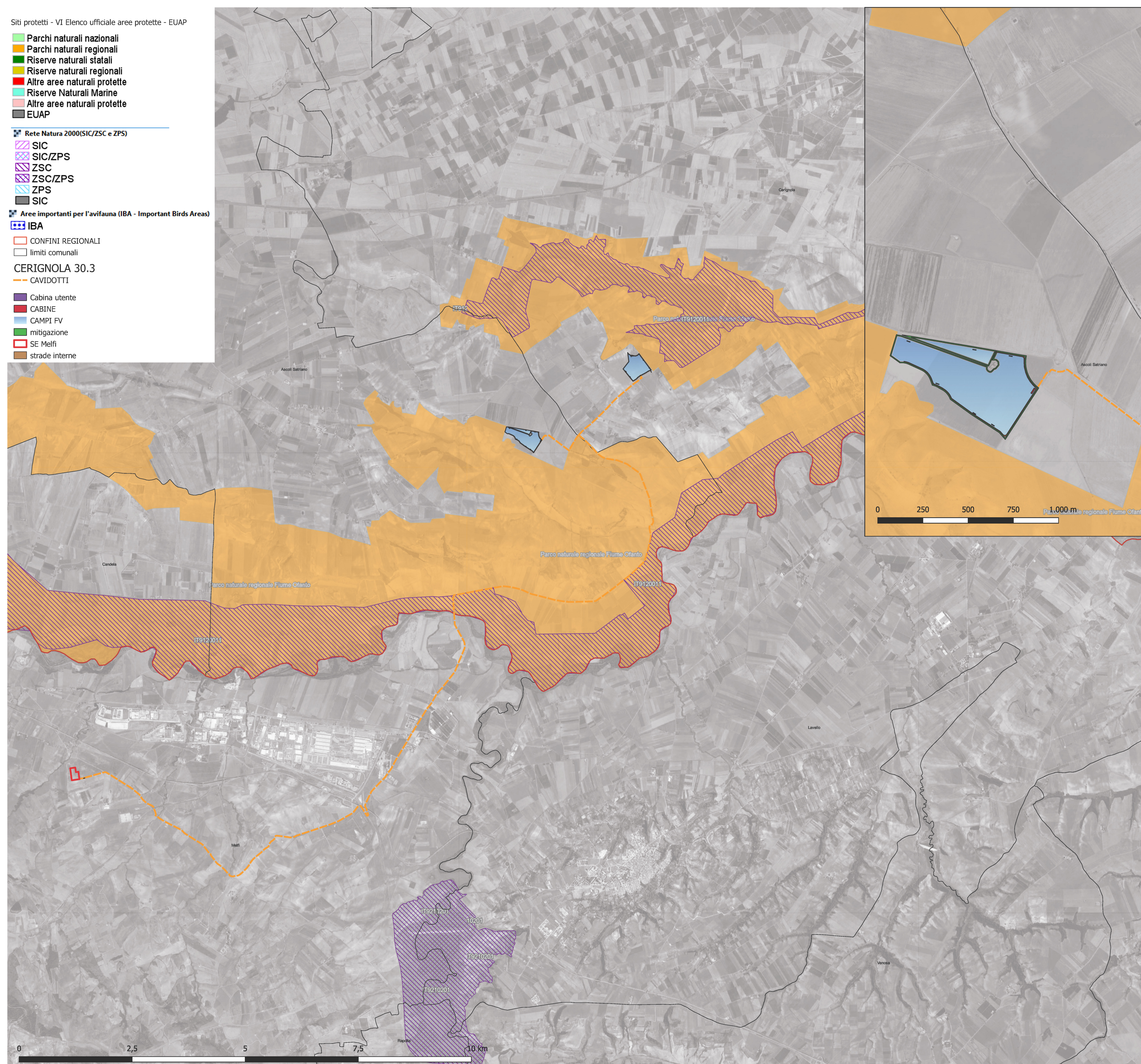

il tecnico  arch. Michele Roberto LAPENNA corso G. Garibaldi, 6- Brindisi rr.architetti.br@gmail.com			
Responsabile Tecnico BELLFIX PLUS SRL  ing. Cosimo TOTARO engineering@nrgplus.global			
IL PROMOTORE: <b>CERIGNOLA SOLAR PARK S.R.L.</b> C.F e P.IVA: 02364410684 Viale Francesco Restelli 3/7 20124 Milano PEC:nrgsolar3@pec.it			Codice Cliente:
PROGETTO: <b>IMPIANTO AGRIVOLTAICO CERIGNOLA 30.3</b>			
DOCUMENTI: <b>CER30.3_09 Tavola vincoli Rete Natura 2000</b>			
LOCALIZZAZIONE Comune: Cerignola Provincia: Foggia Regione: Puglia	INFORMAZIONE DI PROGETTO SORGENTE: SOLARE PAC[MW]: 30,30 PDC[MWp]: 39,02		FASE PERMESSI
COORDINATE LAT: 41,14° LONG: 15,79° ALT (m) 300		DETTAGLI DI PROGETTO N.PAN: 65.040 P.PAN[Wp] 600 STRU: tracker	
N.INV: 119 P.INV[kVA]: 330-300 INCL: ± 38,65°		PITCH[m]: 8,15 N.STR: 106 (2P15) 1,031 (2P30)	
PREPARATO DISEGNATO VERIFICATO APPROVATO	NOME Michele Roberto LAPENNA Michele Roberto LAPENNA Michele Roberto LAPENNA	REGISTRAZIONE	FIRMA DATA
SCALA 1:40.000 1:10.000			