

- CONFINI REGIONALI
- limiti comunali
- CERIGNOLA 30.3**
- CAVIDOTTI
- Cabina utente
- CABINE
- CAMPI FV
- mitigazione
- SE Melfi
- strade interne

- Uso del Suolo**
- 1.1.1. Tessuto urbano cont'
 - 1.1.2. Tessuto urbano discontinuo
 - 1.2.1. Aree industriali o commerciali
 - 1.2.2. Reti stradali e ferroviarie
 - 1.2.3. Aree portuali
 - 1.2.4. Aeroporti
 - 1.3.1. Aree estrattive
 - 1.3.2. Discariche
 - 1.3.3. Cantieri
 - 1.4.1. Aree verdi urbane
 - 1.4.2. Aree sportive e ricreative
 - 2.1.1. Seminativi in aree non irrigue
 - 2.1.2. Seminativi in aree irrigue
 - 2.1.3. Risale
 - 2.2.1. Vigneti
 - 2.2.2. Frutteti e frutti minori
 - 2.2.3. Oliveti
 - 2.3.1. Prati stabili
 - 2.4.1. Colture annuali associate a colture perenni
 - 2.4.2. Sistemi colturali e particellari complessi
 - 2.4.3. Aree prevalentemente occupate da colture perenni
 - 2.4.4. Aree agroforestali
 - 3.1.1. Boschi di latifoglie
 - 3.1.2. Boschi di conifere
 - 3.1.3. Boschi misti
 - 3.2.1. Aree a pascolo naturale
 - 3.2.2. Brughiere e cespuglieti
 - 3.2.3. Aree a vegetazione sclerofilla
 - 3.2.4. Aree a vegetazione boschiva ed arbustiva
 - 3.3.1. Spiagge, dune e sabbie
 - 3.3.2. Rocce nude, falesie, rupi e affioramenti
 - 3.3.3. Aree con vegetazione rada
 - 3.3.4. Aree percorse da incendi
 - 3.3.5. Ghiacciai e nevi perenni
 - 4.1.1. Paludi interne
 - 4.1.2. Torbiere
 - 4.2.1. Paludi salmastre
 - 4.2.2. Saline
 - 4.2.3. Zone intertidali
 - 5.1.1. Corsi d'acqua, canali e idrovie
 - 5.1.2. Bacini d'acqua
 - 5.2.1. Lagune
 - 5.2.2. Estuari

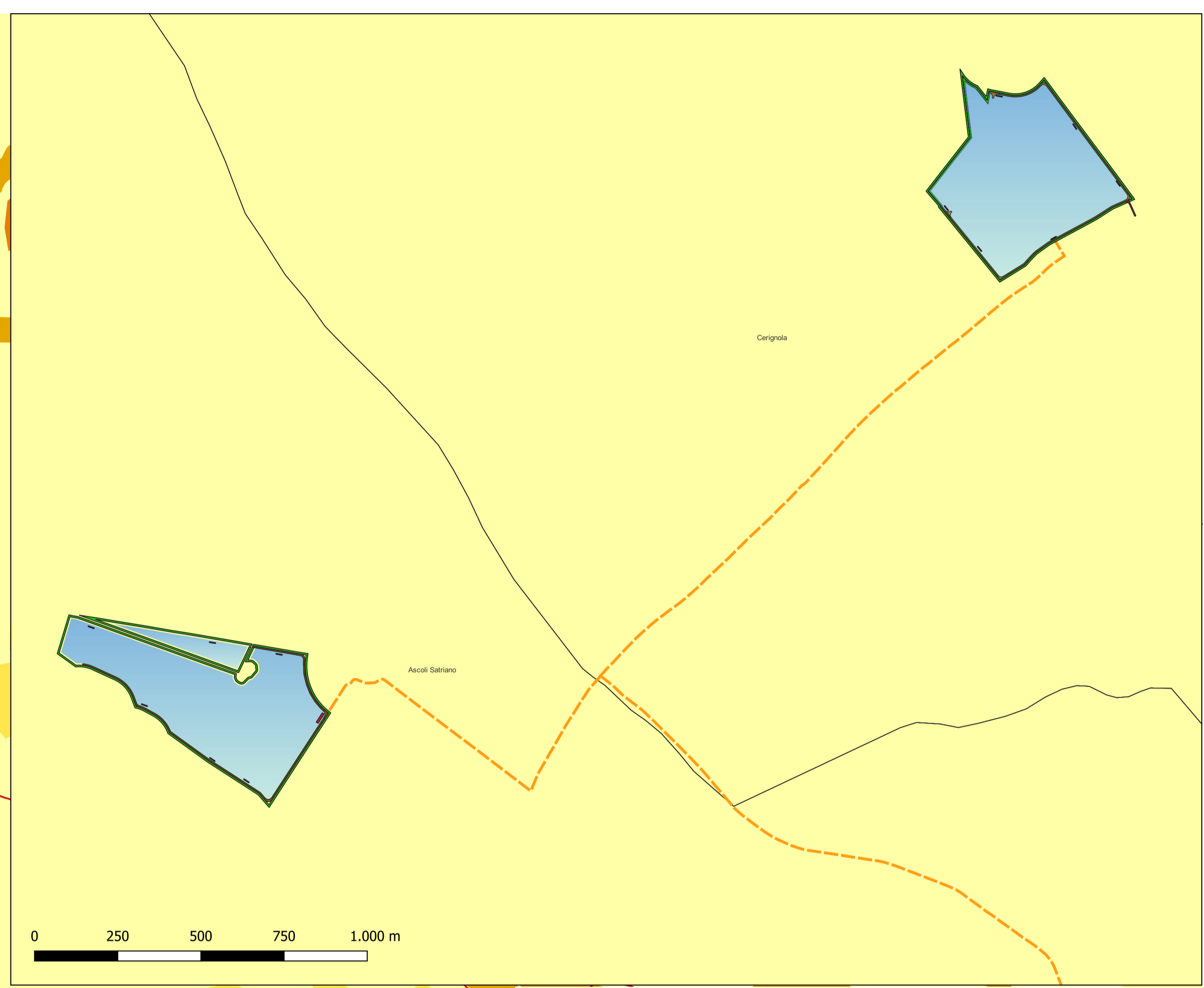
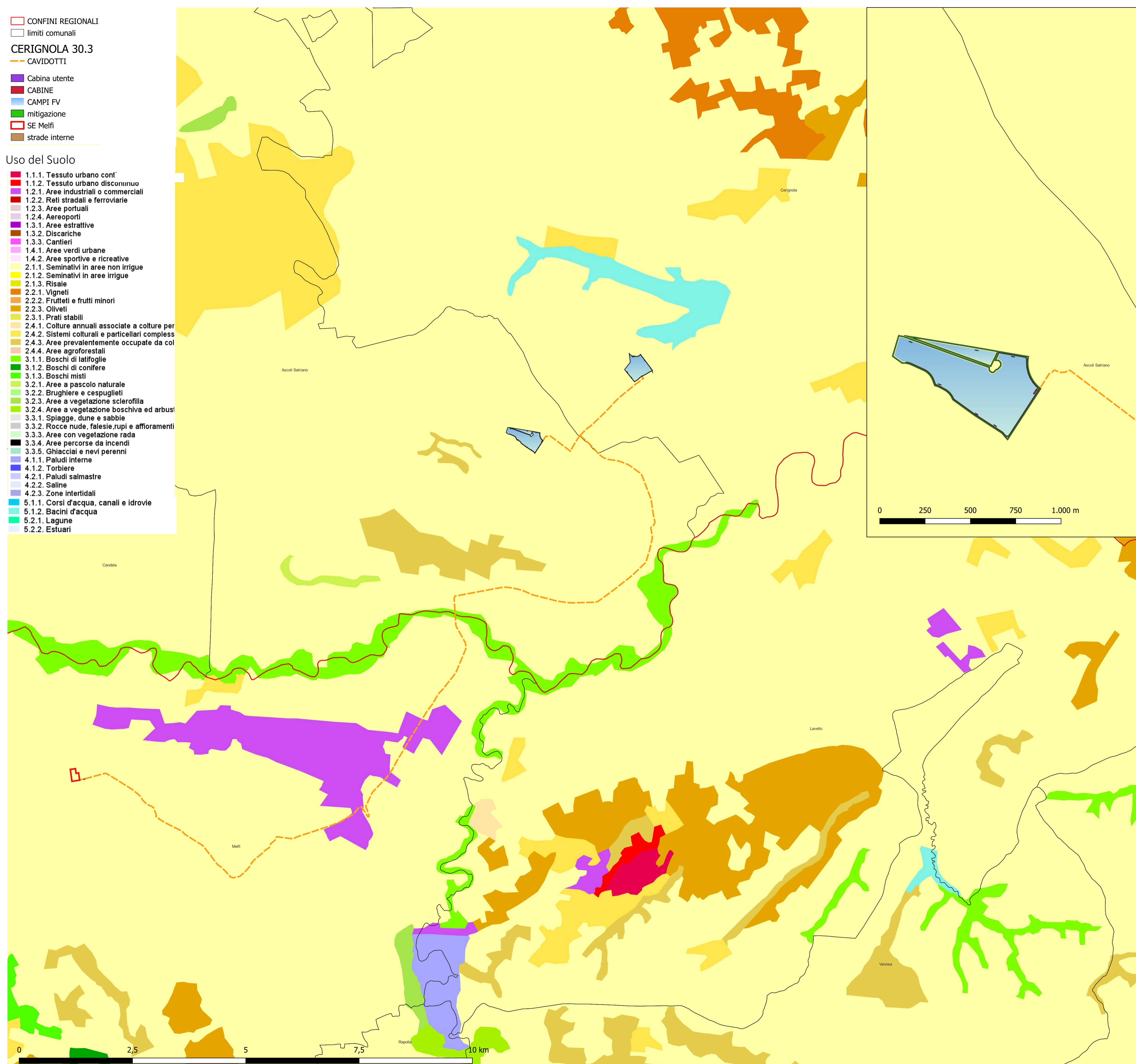

il tecnico			
arch. Michele Roberto LAPENNA corso G. Garibaldi, 6- Brindisi rr.architetti.br@gmail.com			
Responsabile Tecnico BELLFIX PLUS SRL			
ing. Cosimo TOTARO engineering@nrgplus.global			
IL PROMOTORE:			Codice Cliente:
CERIGNOLA SOLAR PARK S.R.L. C.F e P.IVA: 02364410684 Viale Francesco Restelli 3/7 20124 Milano PEC:nrgsolar3@pec.it			
PROGETTO: IMPIANTO AGRIVOLTAICO CERIGNOLA 30.3			
DOCUMENTI: CER30.3_11 Carta dell'Uso del Suolo			
LOCALIZZAZIONE	INFORMAZIONE DI PROGETTO		FASE
Comune: Cerignola Provincia: Foggia Regione: Puglia	SORGENTE: SOLARE PAC[MW]: 30,30 PDC[MWp]: 39,02	AREA[Ha]: 41,45 GRC[%]: 55,01	PERMESSI
COORDINATE		DETTAGLI DI PROGETTO	
LAT: 41,14° LONG: 15,79° ALT (m): 300	N.PAN: 65,040 P.PAN[Wp]: 600 STRU: tracker	N.INV: 119 P.INV[KVA]: 330-300 INCL: ± 38,65°	PITCH[m]: 8,15 N.STR: 106 (2P15) 1.031 (2P30)
PREPARATO	NOME	REGISTRAZIONE	FIRMA
DISEGNATO	Michele Roberto LAPENNA		DATA
VERIFICATO	Michele Roberto LAPENNA		
APPROVATO	Michele Roberto LAPENNA		
SCALA: 1:40.000 1:10.000			