

6\_3\_1 CULTURALI

- BP - Zone di interesse archeologico
- BP - Zone gravate da usi civici (validate)
- UCP - area di rispetto - rete tratturi
- UCP - area di rispetto - siti storico culturali
- UCP - area di rispetto - zone di interesse archeologico
- UCP - aree a rischio archeologico
- UCP - stratificazione insediativa - rete tratturi
- UCP - stratificazione insediativa - siti storico culturali

Copertura regioni zona WGS84-UTM3/Copertura regioni zona WGS84-UTM2

- CONFINI REGIONALI
- limiti comunali

CERIGNOLA 30.3

- AVIC CERIGNOLA 3 KM
- CAVIDOTTI

- Cabina utente
- CABINE
- CAMPI FV
- mitigazione
- SE Mefi
- strade interne

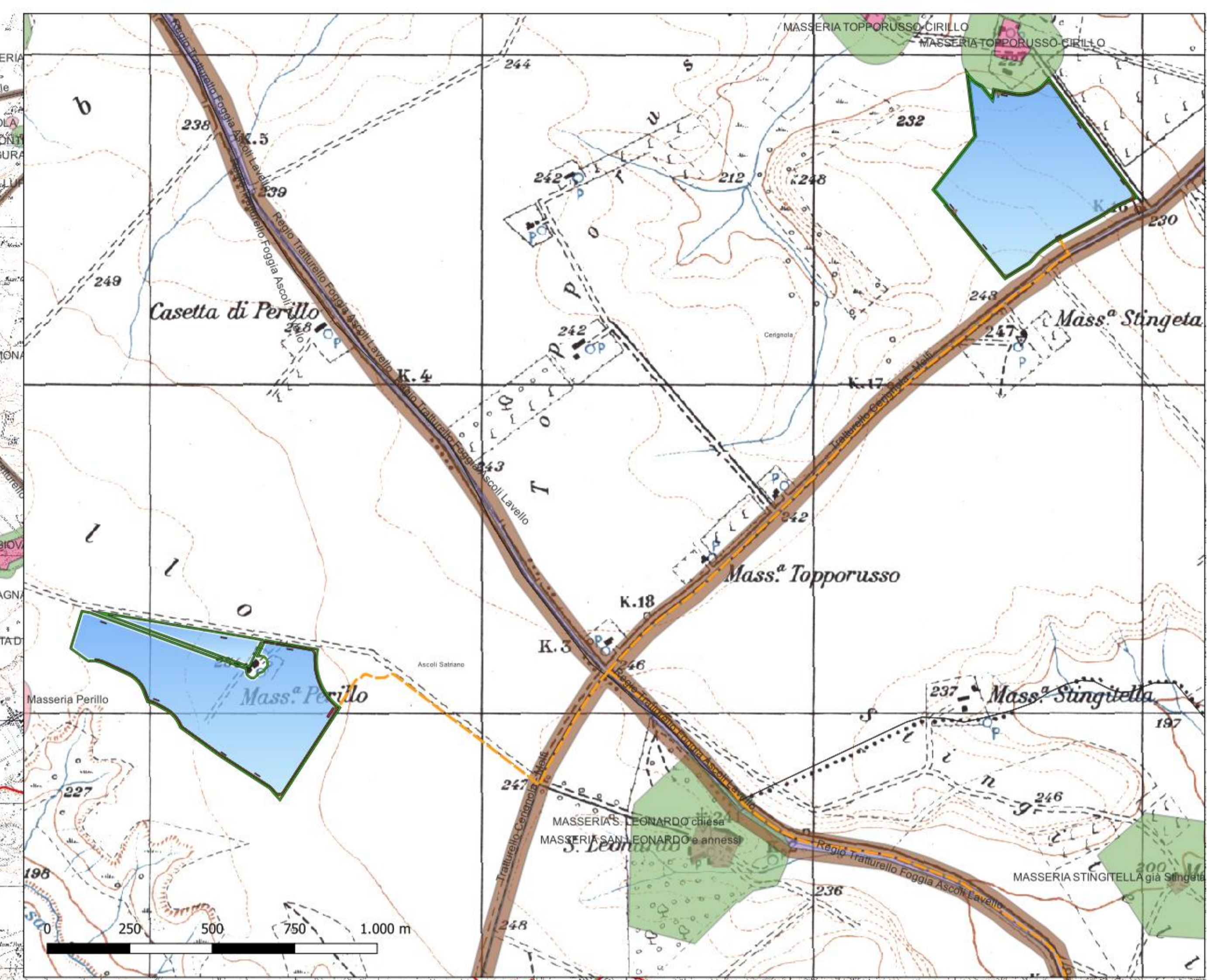
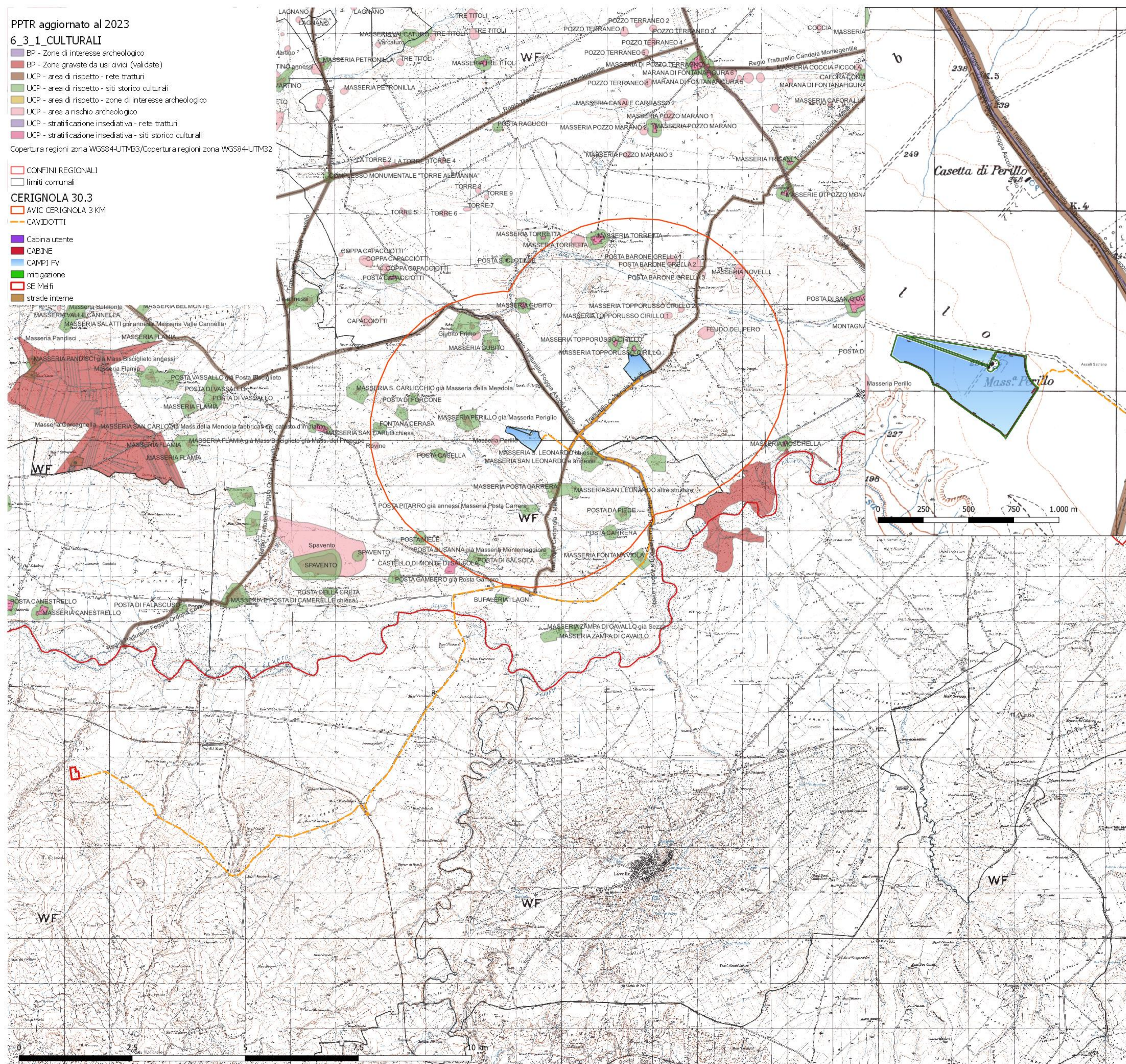

Il tecnico arch. Michele Roberto LAPENNA corso G. Garibaldi, 6- Brindisi rr.architetti.br@gmail.com																					
Responsabile Tecnico BELLFIX PLUS SRL ing. Cosimo TOTARO engineering@nrgplus.global																					
IL PROMOTORE: CERIGNOLA SOLAR PARK S.R.L. C.F e P.IVA: 02364410684 Viale Francesco Restelli 3/7 20124 Milano PEC:nrgsolar3@pec.it	Codice Cliente:																				
PROGETTO: IMPIANTO AGRIVOLTAICO CERIGNOLA 30.3																					
DOCUMENTI: CER30.3_13 Carta dei beni in Area Vasta																					
<table border="1" style="width: 100%; border-collapse: collapse;"> <thead> <tr> <th style="width: 25%;">LOCALIZZAZIONE</th> <th colspan="2" style="width: 50%;">INFORMAZIONE DI PROGETTO</th> <th style="width: 25%;">FASE</th> </tr> </thead> <tbody> <tr> <td>Comune: Cerignola Provincia: Foggia Regione: Puglia</td> <td>SORGENTE: SOLARE PAC[MW]: 30,30 PDC[MWp]: 39,02</td> <td>AREA[Ha]: 41,45 GRC[%]: 55,01</td> <td>PERMESSI</td> </tr> </tbody> </table>	LOCALIZZAZIONE	INFORMAZIONE DI PROGETTO		FASE	Comune: Cerignola Provincia: Foggia Regione: Puglia	SORGENTE: SOLARE PAC[MW]: 30,30 PDC[MWp]: 39,02	AREA[Ha]: 41,45 GRC[%]: 55,01	PERMESSI	<table border="1" style="width: 100%; border-collapse: collapse;"> <thead> <tr> <th colspan="2" style="width: 50%;">COORDINATE</th> <th colspan="2" style="width: 50%;">DETTAGLI DI PROGETTO</th> </tr> </thead> <tbody> <tr> <td>LAT: 41,14° LONG: 15,79° ALT (m) 300</td> <td>N.PAN: 65,040 P.PAN[Wp] 600 STRU: tracker</td> <td>N.INV: 119 P.INV[kVA]: 330-300 INCL: ± 38,65°</td> <td>PITCH[m]: 8,15 N.STR: 106 (2P15) 1,031 (2P30)</td> </tr> </tbody> </table>	COORDINATE		DETTAGLI DI PROGETTO		LAT: 41,14° LONG: 15,79° ALT (m) 300	N.PAN: 65,040 P.PAN[Wp] 600 STRU: tracker	N.INV: 119 P.INV[kVA]: 330-300 INCL: ± 38,65°	PITCH[m]: 8,15 N.STR: 106 (2P15) 1,031 (2P30)				
LOCALIZZAZIONE	INFORMAZIONE DI PROGETTO		FASE																		
Comune: Cerignola Provincia: Foggia Regione: Puglia	SORGENTE: SOLARE PAC[MW]: 30,30 PDC[MWp]: 39,02	AREA[Ha]: 41,45 GRC[%]: 55,01	PERMESSI																		
COORDINATE		DETTAGLI DI PROGETTO																			
LAT: 41,14° LONG: 15,79° ALT (m) 300	N.PAN: 65,040 P.PAN[Wp] 600 STRU: tracker	N.INV: 119 P.INV[kVA]: 330-300 INCL: ± 38,65°	PITCH[m]: 8,15 N.STR: 106 (2P15) 1,031 (2P30)																		
<table border="1" style="width: 100%; border-collapse: collapse;"> <thead> <tr> <th style="width: 25%;">PREPARATO</th> <th style="width: 25%;">NOME</th> <th style="width: 25%;">REGISTRAZIONE</th> <th style="width: 25%;">FIRMA</th> <th style="width: 25%;">DATA</th> </tr> </thead> <tbody> <tr> <td>DISEGNATO</td> <td>Michele Roberto LAPENNA</td> <td></td> <td></td> <td></td> </tr> <tr> <td>VERIFICATO</td> <td>Michele Roberto LAPENNA</td> <td></td> <td></td> <td></td> </tr> <tr> <td>APPROVATO</td> <td>Michele Roberto LAPENNA</td> <td></td> <td></td> <td></td> </tr> </tbody> </table>	PREPARATO	NOME	REGISTRAZIONE	FIRMA	DATA	DISEGNATO	Michele Roberto LAPENNA				VERIFICATO	Michele Roberto LAPENNA				APPROVATO	Michele Roberto LAPENNA				SCALA: 1:40.000 1:10.000
PREPARATO	NOME	REGISTRAZIONE	FIRMA	DATA																	
DISEGNATO	Michele Roberto LAPENNA																				
VERIFICATO	Michele Roberto LAPENNA																				
APPROVATO	Michele Roberto LAPENNA																				