

Stralcio della Carta Nautica I.I.M. - Foglio 15 "Da C.o d'Orlando a C.o Zafferano e isole di Alicudi e Filicudi" - scala 1:100.000

Ubicazione del sito

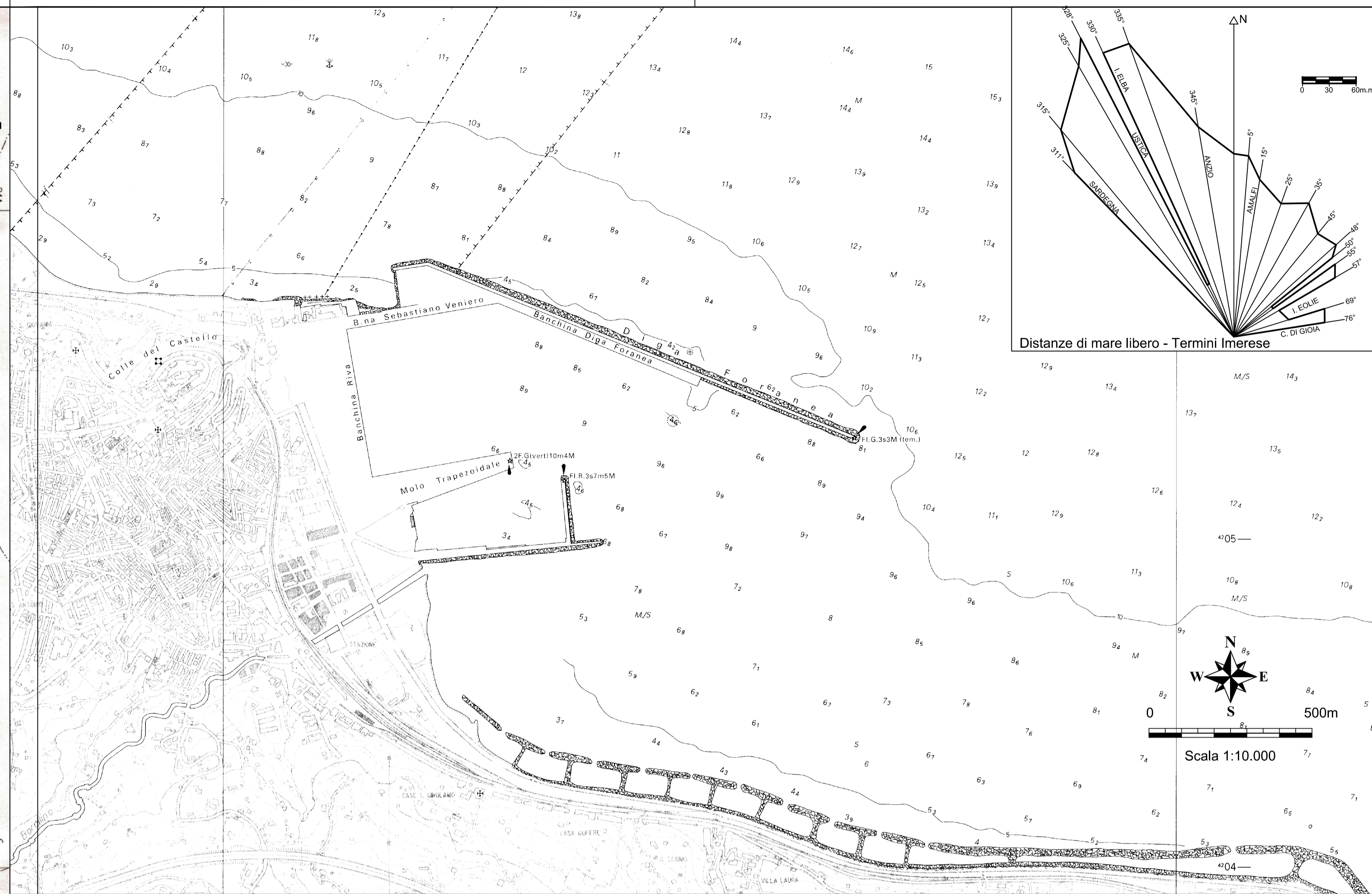

Stralcio della Carta Nautica I.I.M. - Foglio 250 "Rada e porto di Termini Imerese" - scala 1:10.000

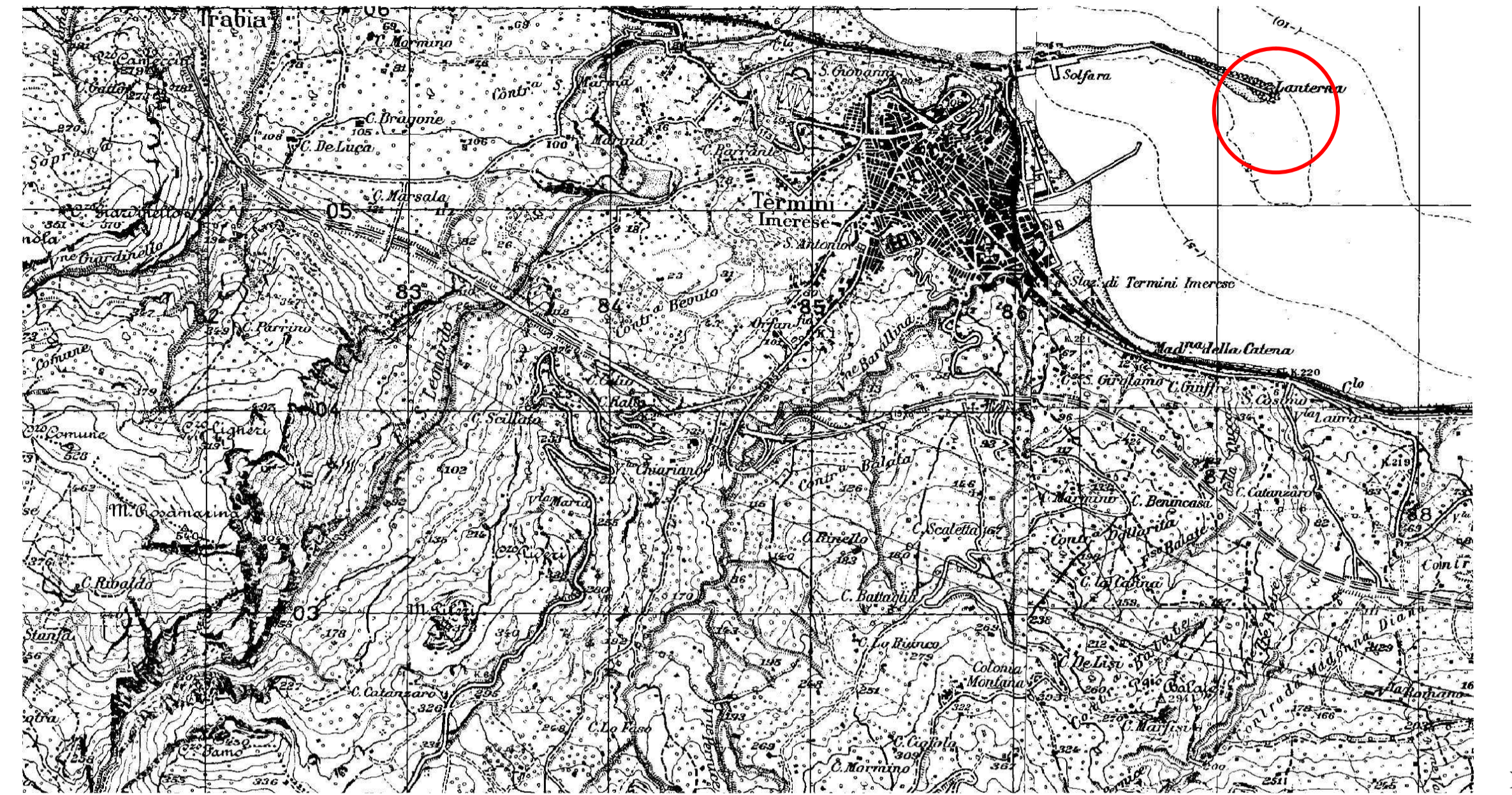

Stralcio della Cartografia I.G.M. - scala 1:25.000

Ubicazione del sito

Tel: +39 091682121 - +39 091682224
www.progettiopere.it
email: postmaster@progettiopere.it - info: postmaster@progettiopere.it

COMMITTENTE

AUTORITA' PORTUALE DI PALERMO
Porti di Palermo e Termini Imerese

**LAVORI DI COMPLETAMENTO DEL MOLO FORANEO
DI SOPRAFLUTTO DEL PORTO DI TERMINI IMERESE**

**PROGETTO DEFINITIVO
PROGETTO GENERALE**

TITOLO

ELABORATI GRAFICI
**CARTA NAUTICA - CARTOGRAFIA IGM
CARTA TECNICA REGIONALE- ORTOFOTO**

ELABORATO	SF.01.01	SCALA	varie	FILE	SF_01_01.dwg	REF. ARC. - NOME	AUTAPA11 - 10
DATA	17 giugno 2013	REVISIONE	emissione	REDATTORE	AL	CONTROLLO	GI
						APPROVAZIONE	ET

AUTORITA' PORTUALE DI PALERMO
Porti di Palermo e Termini Imerese

PROGETTAZIONE IMPIANTI
Ing. Salvatore Acquista
Ing. Enrico Petralia

IL RESPONSABILE DEL PROCEDIMENTO
Ing. Sergio La Barbera

Progetti e opere
SEA WORKS SUSTAINABLE IDEAS LAB

IL PROGETTISTA
Responsabile dell'integrazione tra le prestazioni specialistiche
Ing. Elio Ciralli

Collaboratori per la progettazione degli impianti
Geom. Vincenzo D'Amico
Geom. Antonino Martorana

COORDINATORE PER LA SICUREZZA IN FASE DI PROGETTAZIONE
Ing. Paolo Tusa

Coordinamento
Ing. Giancarlo Inerra

Collaboratori
Arch. Ivana Lorenzano
Ing. Alfredo Lucarelli

A TERMINI DI LEGGE CI RISERVIAMO LA PROPRIETA' DI QUESTO ELABORATO CON DIVIETO DI RIPRODURLO, ANCHE IN PARTE, O DI RENDERSI NOTO A TERZI



Stralcio Carta Tecnica della Regione Siciliana - Sezione 609010 - scala 1:10.000



Ortofoto ATA 2007/2008 - scala 1:5.000