Firmato digitalmente da MATTEO BERTONERI
C: IT

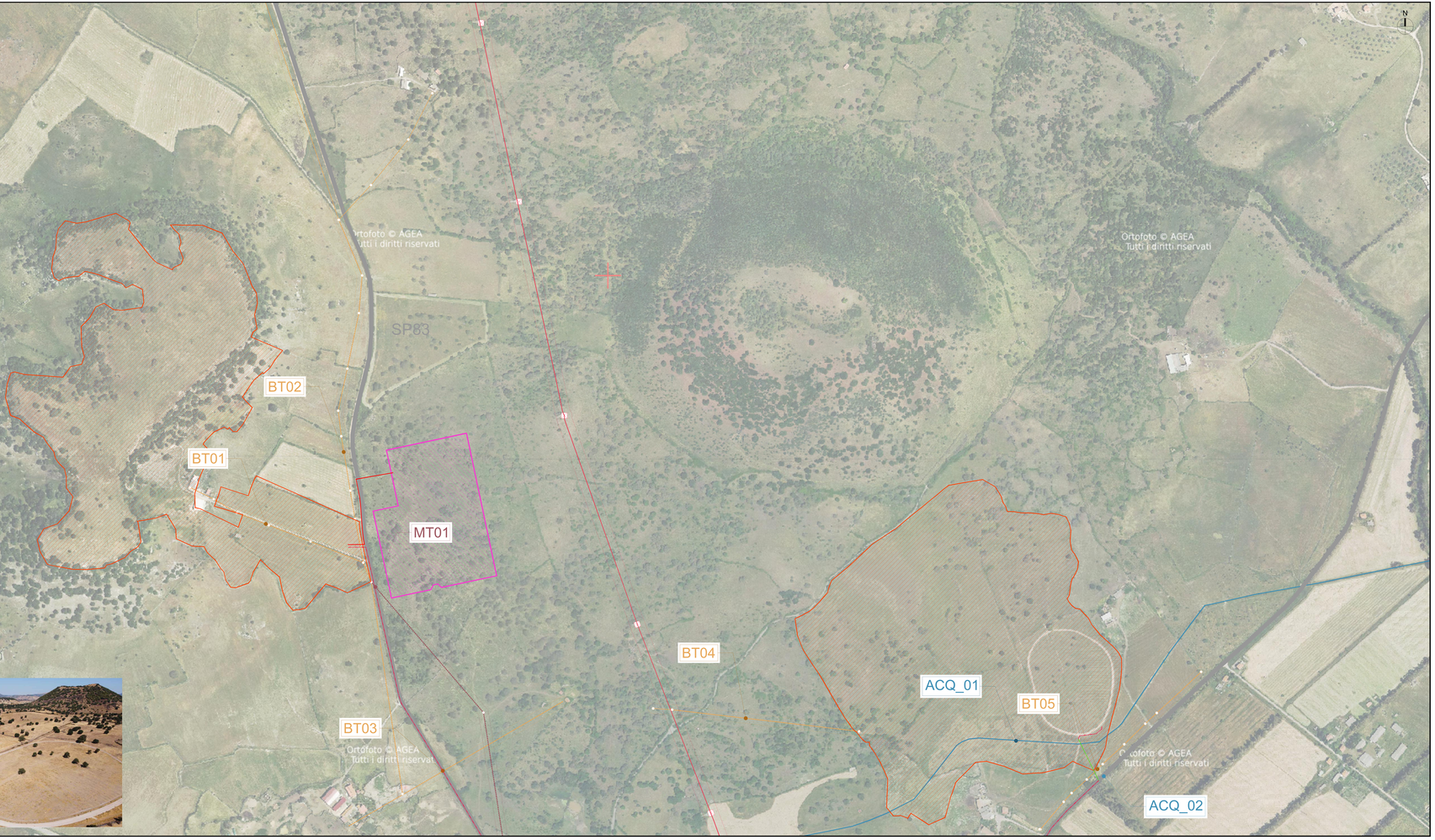

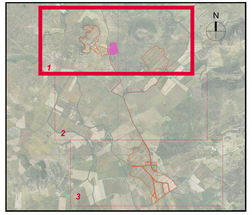

PLANIMETRIA DI RIFERIMENTO
SCALA 1:25000

ELEMENTI STATO DI FATTO

- AREA DISPONIBILITÀ CATASTALE
- STRADE
- CORSI D'ACQUA
- LINEA DI CONNESSIONE AT
- BOUCH DI RINCÓN PROVVISORIA PER POSA CAVIDOTTO INTERNO 36kV
- NUOVA SE BONORVA

CENSIMENTO DELLE INTERFERENZE AEREE

- LINEA DI ALTA TENSIONE - AT
- LINEA DI MEDIA TENSIONE - MT
- LINEA DI BASSA TENSIONE - BT
- FASCIA DI RISPETTO DI 10 M - FASCIA DI RISPETTO NON NECESSARIA

RISOLUZIONE DELLE INTERFERENZE

- FASCIA DI RISPETTO 10 M – LINEE AT
- FASCIA DI RISPETTO 10 M – LINEE MT
- FASCIA DI RISPETTO 10 M – LINEE BT

0 25 50 75 100 m
0 m

DVP SOLAR
EVERWOOD GROUP

DSIT6
DS ITALIA 6 SRL

PROPONENTE

DS ITALIA 6 SRL
VIA DEL PLEBISCITO 112 - 00186 - ROMA RM
EDITALIA@LEGALMAIL.IT
P.IVA 15945591003
REA RM - 1623232

PROGETTISTA

MAXXI ENGINEERING SRL
VIA PASQUALE PAOLI 57 - 09127 - CAGLIARI CA
MAXXIGREEN@PEC.MAXXIENGINEERING.IT
P.IVA 03412390921
REA CA-288447

ING. MATTEO BERTONERI Iscritto all'Ordine degli Ingegneri della Provincia di Massa Carrara al n. 565

PROGETTO

Impianto agrivoltaico per la produzione di energia elettrica da fonte solare fotovoltaica denominato "Bonorva", con potenza di picco di 72,66 MWp e potenza in immissione 60,2 MW da realizzare nel comune di Bonorva (SS), e relative opere di connessione alla RTN

PROGETTO DEFINITIVO

ELABORATO	DATA	REDATTO	VERIFICATO	APPROVATO
CENSIMENTO E RISOLUZIONE DELLE INTERFERENZE	10.22	SG	RF	GB

REV.	DATA	DESCRIZIONE	TAVOLA
00	10.2023	Emissione	T.11.01

SCALA 1:2500

LA RIPRODUZIONE O ALTERO DOCUMENTO E' VIETATA SENZA PREVENTIVA AUTORIZZAZIONE SCRITTA DELLA DS ITALIA 6 S.R.L.

NOME FILE MAN_PL_TAV_T_T01DS-T-00000-01-REL-00-00-CENSIMENTO E RISOLUZIONE DELLE INTERFERENZE

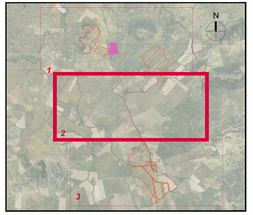

PLANIMETRIA DI RIFERIMENTO
SCALA 1:25000

ELEMENTI STATO DI FATTO

- AREA DISPONIBILITÀ CATASTALE
- STRADE
- CORSI D'ACQUA
- LINEA DI CONNESSIONE AT
- RUOLO DI TRACCIA TRANSITORIA E PER POSA CAVIDOTTO INTERNO MAT

CENSIMENTO DELLE INTERFERENZE AEREE

- LINEA DI ALTA TENSIONE - AT
- LINEA DI MEDIA TENSIONE - MT
- LINEA DI BASSA TENSIONE - BT
- FASCIA DI RISPETTO NECESSARIA - FASCIA DI RISPETTO NON NECESSARIA

RISOLUZIONE DELLE INTERFERENZE

- FASCIA DI RISPETTO 10 M – LINEE AT
- FASCIA DI RISPETTO 10 M – LINEE MT
- FASCIA DI RISPETTO 10 M – LINEE BT

0 25 50 75 100 m
0 100 200 m

DVP SOLAR
EVERWOOD GROUP

DS IT6
DS ITALIA 6 SRL

PROPONENTE

DS IT6 DS ITALIA 6 SRL
VIA DEL PLEBISCITO 112 - 00186 - ROMA RM
EDITALIA@LEGALMAIL.IT
P.IVA 15945911003
REA RM - 1623232

PROGETTISTA

MA-XI ENGINEERING
MAXXI ENGINEERING SRL
VIA PASQUALE PAOLI 57 - 09127 - CAGLIARI CA
MAXXIGREC@MAXXIENGINEERING.IT
P.IVA 02412390921
REA CA-288447
ING. MATTEO BERTONERI Iscritto all'Ordine degli Ingegneri della Provincia di Massa Carrara al n. 565

PROGETTO

Impianto agrivoltaico per la produzione di energia elettrica da fonte solare fotovoltaica denominato "Bonorva", con potenza di picco di 72,66 MWp e potenza in immissione 60,2 MW da realizzare nel comune di Bonorva (SS), e relative opere di connessione alla RTN

PROGETTO DEFINITIVO

ELABORATO	DATA	REDATTO	VERIFICATO	APPROVATO
CENSIMENTO E RISOLUZIONE DELLE INTERFERENZE	10.22	SG	RF	GB

REV.	DATA	DESCRIZIONE
00	10.2023	Emissione

TAVOLA T.11.02

SCALA 1:2500

LA RIPRODUZIONE O ALLEGATO DOCUMENTO È VIETATA SENZA PREVENTIVA AUTORIZZAZIONE SCRITTA DELLA DS ITALIA 6 S.R.L.

NOME FILE MAN_PL_T.11.02_T.11.02_CENSIMENTO E RISOLUZIONE DELLE INTERFERENZE

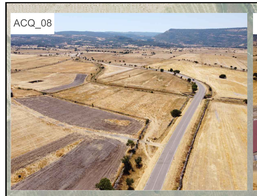

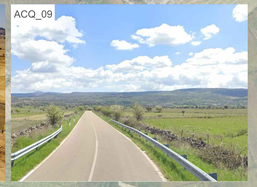

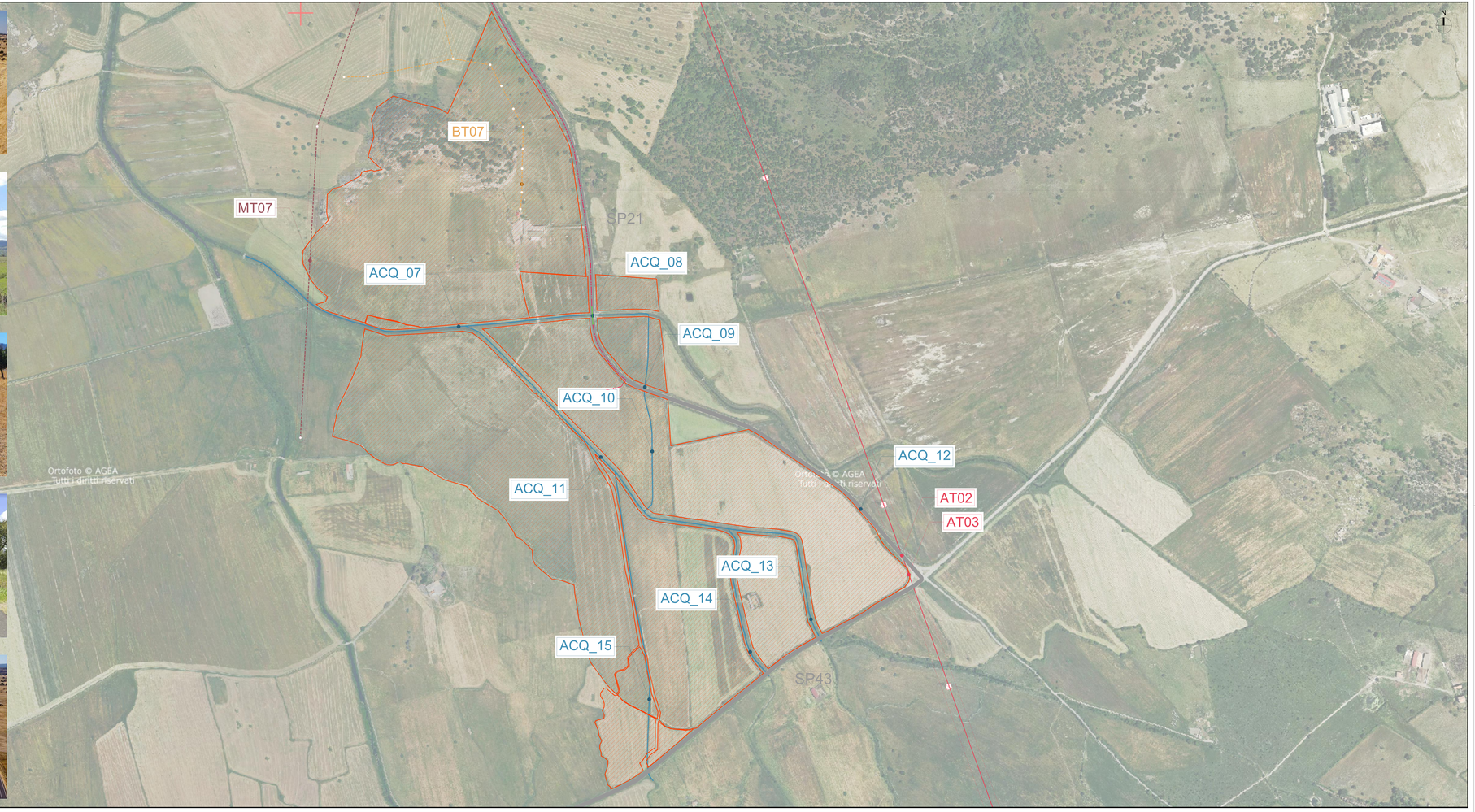

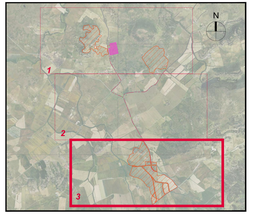

PLANIMETRIA DI RIFERIMENTO
SCALA 1:25'000

ELEMENTI STATO DI FATTO

- AREA DISPONIBILITÀ CATASTALE
- STRADE
- CORSI D'ACQUA
- LINEA DI CONNESSIONE AT
- RUOLO DI TRACCIA TRADIZIONALE PER POSA CAVIDOTTO INTERNO MV

CENSIMENTO DELLE INTERFERENZE AEREE

- LINEA DI ALTA TENSIONE - AT
- LINEA DI MEDIA TENSIONE MT
- LINEA DI BASSA TENSIONE BT
- LINEA DI TELECOMUNICAZIONE: FASCIA DI RISPETTO NON NECESSARIA

RISOLUZIONE DELLE INTERFERENZE

- FASCIA DI RISPETTO 10 M – LINEE AT
- FASCIA DI RISPETTO 10 M – LINEE MT
- FASCIA DI RISPETTO 10 M – LINEE BT

DVP SOLAR
EVERWOOD GROUP

DS IT6
DS ITALIA 6 SRL

PROPONENTE

DS IT6 DS ITALIA 6 SRL
DS ITALIA 6 SRL
VIA DEL PLEBISCITO 112 - 00186 - ROMA RM
EDITALIA@LEGALMAIL.IT
P.IVA 15946591003
REA RM - 1622032

PROGETTISTA

MA-XI ENGINEERING
MAXXI ENGINEERING SRL
VIA PASQUALE PAOLI 57 - 09127 - CAGLIARI CA
MAXXIGREC@MAXXIENGINEERING.IT
P.IVA 02413290921
REA CA-299447
ING. MATTEO BERTONERI Iscritto all'Ordine degli Ingegneri della Provincia di Massa Carrara al n. 565

PROGETTO

Impianto agrivoltaico per la produzione di energia elettrica da fonte solare fotovoltaica denominato "Bonorva", con potenza di picco di 72,66 MWp e potenza in immissione 60,2 MW da realizzare nel comune di Bonorva (SS), e relative opere di connessione alla RTN

PROGETTO DEFINITIVO

ELABORATO

CENSIMENTO E RISOLUZIONE DELLE INTERFERENZE

DATA	REDATTO	VERIFICATO	APPROVATO
10.22	SG	RF	BB

REV.	DATA	DESCRIZIONE
00	10.2023	Emissione

TAVOLA T.11.03

SCALA 1:2'000

LA RIPRODUZIONE DI QUESTO DOCUMENTO È VIETATA SENZA PREVENTIVA AUTORIZZAZIONE SCRITTA DELLA DS ITALIA 6 S.R.L.

NOME FILE NOME_PL_TAV_T_TAVOLA CENSIMENTO E RISOLUZIONE DELLE INTERFERENZE